

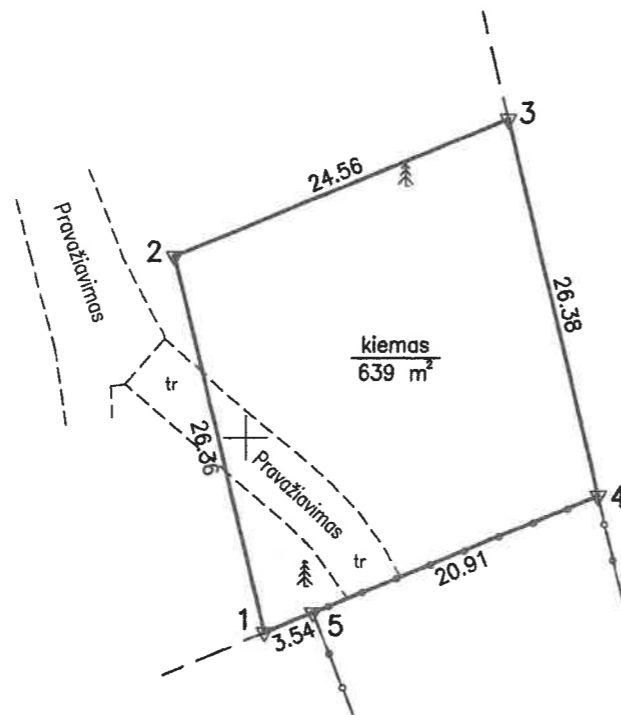

ŽEMĖS SKLYPO PLANAS M 1:500
Žemės sklypo plotas 639 m²



Kadastro vietovės pavadinimas:	Jurbarko m.											
Žemės sklypo kadastro numeris:	kodas				blokas				sklypas			
	9	4	2	0	0	0	0	1				

Savivaldybė	Jurbarko r. sav.
Seniūnija	Jurbarko miesto sen.
Gyvenamoji vietovė	Jurbarko m.
Gatvė, namo Nr.	A. Giedraičio-Giedriaus g. 83B

Gretimybė	Besiribojančio žemės sklypo kadastro Nr.	Pastabos
1-3	-	Valstybinė žemė
3-4	9420/0001:304	Atlikti kadastriniai matavimai, LKS-94
4-5	9420/0001:178	Atlikti kadastriniai matavimai, LKS-94
5-1	9420/0001:400	Atlikti kadastriniai matavimai, LKS-94

Su pagal 2025 m. liepos mėn. 30 d. atliktą žemės sklypo ribų pažėnkinimą-parodymą parengtame žemės sklypo plane išbraižytomis ribomis ir apskaičiuotu žemės sklypo plotu sutinku:

Jurbarko rajono savivaldybė
(žemės sklypo savininko (esamo arba būsimojo) vardas, pavardė)

Administracijos direktoriaus
Rūta Gancienė
(parašas)

2025-08-01
(data)

SUTARTINIAI ŽENKLAI :

- ▽ riboženklis
- neįtvirtintas riboženklis

II "Primega"

Įmonės kodas: 159990219

Adresas: Valžganto g. 26, Garliavos m., Kauno r. sav.

Pareigos	Parašas	Vardas, pavardė	Data
Matininkė		A. Aleksynaitė	2025-07-30

Matininko kvalifikacijos pažymėjimo Nr.: 2M-M-2685

ŽEMĖS SKLYPO PLANAS M 1:500

Žemės sklypo plotas 639 m²

Žemės sklypo kadastro numeris:	kodas				blokas				sklypas			
	9	4	2	0	0	0	0	1				

KOORDINAČIŲ ŽINIARAŠTIS

[illegible]