

ŽEMĖS SKLYPO PLANAS M 1:500
Sklypo plotas 1900 m²

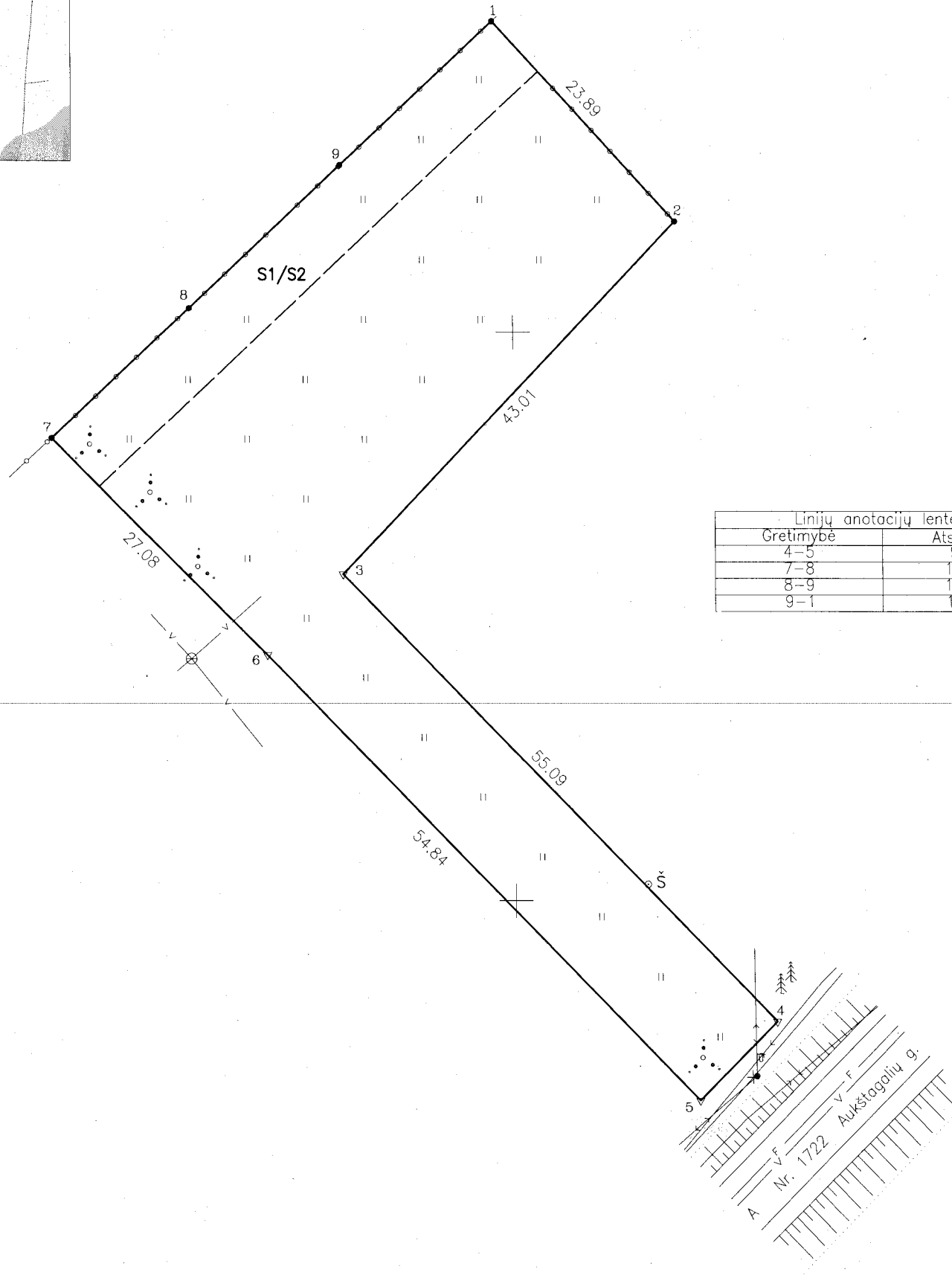

Linijų anotacijų lentelė	
Gretimybė	Atstumas
4-5	9.79
7-8	16.79
8-9	18.45
9-1	18.61

410200
46105500

Kadastro:	vietovė	Smalininkų m.	blokas	sklypas
Žemės sklypo kadastro Nr.		9 4 7 5 0 0 0 2		

Savivaldybė	Jurbarko r.
Seniūnija	Smalininkų
Gyvenamoji vietovė	Smalininkų m.
Gatvė, namo Nr.	Ažuoliuko Sodo 1-oji g. 34

Gretimybė	Gretimo žemės sklypo kadastro Nr.	Pastabos
1-2	9475/0002:0048	atlikti kadastriniai matavimai
2-4	9475/0002:0076	atlikti kadastriniai matavimai
4-5	9475/7001:0002	atlikti kadastriniai matavimai (kelias Nr. 1722 Aukštųjų g.)
5-7		LVŽF
7-8	9475/0002:0005	
8-9	9475/0002:0034	atlikti kadastriniai matavimai
9-1	9475/0002:0033	atlikti kadastriniai matavimai

Su pagal 2025-06-03 atliktą žemės sklypo ribų paženklinimą-parodymą, parengtame žemės sklypo plane išbraižytais ribomis ir apskaičiuotu žemės sklypo plotu sutinku:

Administracijos direktorė
Jurbarko rajono savivaldybė
Rūta Vančiūnė
(žemės sklypo savininko (esamojo arba būsimąjo) vardas, pavardė)
2025-06-03
(data)

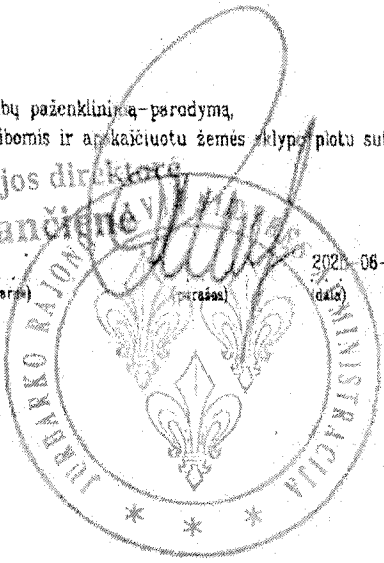

UAB "Žemės matavimų grupė"

Įm.k. 301791912, matavimų kvalifikacijos Nr. 2M-M-369
tel. +37064500772, matavimugrupe@gmail.com
Sodžiaus g. 1, Sirvintos arba laisvės pr. 60-1018, Vilnius

Pareigos	Parašas	Vardas, pavardė	Data
matavimų		Vitalijus Jariomenko	2025-06-03

Komunikacijos plane pažymėtos pagal kartografavimo vietovėje ir TIIIS pateiktus duomenis

ŽEMĖS SKLYPO PLANAS M 1:500

Žemės sklypo plotas 1900 m²

Žemės sklypo kadastro numeris:	kodas				blokas				sklypas			
	9	4	7	5	0	0	0	2				

KOORDINAČIŲ ŽINIARAŠTIS

[illegible]