

**VIEŠOJI ĮSTAIGA KAUNO REGIONO STATYBOS KONSULTAVIMO  
IR AUDITO CENTRAS**

LIETUVOS RESPUBLIKOS APLINKOS MINISTERIJOS ATESTATAS Nr. 4538

STATINIŲ KONSTRUKCIJŲ EKSPERTIZĖS AKTAS

2017-10-09 Nr. 17-222

Kaunas

Dėl lopšelio darželio pastatų, esančių Gedimino g. 30, Jurbarko, un Nr. 9497-2000-4018, plane 1C2b ir un. Nr. 9497-2000-4020, plane 2C2b, konstrukcijų (sienų, perdangų, stogų) techninės būklės

Vykdydami Jurbarko rajono savivaldybės administracijos, įmonės kodas 188713933, užsakymą, atlikome lopšelio darželio pastatų, esančių Gedimino g. 30, Jurbarko, un Nr. 9497-2000-4018, plane 1C2b ir un Nr. 9497-2000-4020, plane 2C2b konstrukcijų techninės būklės ekspertizę,

Ekspertizės aktas parengtas vadovaujantis statybos techninio reglamento STR 1.04.04:2017 „Statinio projektavimas, projekto ekspertizė“ (TAR, 2016-11-11, Nr. 26687) reikalavimais, bei VŠĮ Kauno regiono statybos konsultavimo ir audito centro statybos taisyklėmis „Statinio projekto ir statinio ekspertizė“ ST 135485639.01:2016.

**1. NUORODOS**

- [1]. Lietuvos Respublikos statybos įstatymas (TAR, 2016-07-13, Nr. 20300).
- [2]. Statybos techninis reglamentas STR 1.03.01:2016 „Statybiniai tyrimai. Statinio avarija“ (TAR, 2016-11-11, Nr. 26719).
- [3]. Statybos techninis reglamentas STR 2.01.01(1):2005 Esminiai statinio reikalavimai. „Mechaninis atsparumas ir pastovumas“. (Žin., 2005, Nr. 115-4195).
- [4]. Statybos techninio reglamentas STR 2.05.04:2003 „Poveikiai ir apkrovos“ (2003-06-20, Nr. 59-2683).
- [5]. Statybos techninis reglamentas STR 1.04.04:2017 „Statinio projektavimas, projekto ekspertizė“ (TAR, 2016-11-11, Nr. 26687).
- [6]. Statybos techninis reglamentas STR 2.05.02:2008 „Statinių konstrukcijos. Stogai“ (2008, Nr. 130-4997).
- [7]. Statybos techninis reglamentas STR 2.01.01(6):2008 „Esminis statinio reikalavimas „Energijos taupymas ir šilumos išsaugojimas“ (žinios, 2008-03-27, Nr. 35-1255).
- [8]. Statybos techninis reglamentas STR 1.06.01:2016 „Statybos darbai. Statinio statybos priežiūra“ (TAR, 2016-12-05, Nr. 28228).

Statinio ekspertizė – esamo ar statomo statinio techninės būklės įvertinimas, turint tikslią nustatyti, ar statinys atitinka Statybos įstatymo 4 straipsnio 1 dalyje nurodytus esminius statinio reikalavimus.

Avarinis statinys – statinys, kurio būklė neatitinka Lietuvos Respublikos įstatyme nustatyto esminio statinio reikalavimo – mechaninio atsparumo ir pastovumo, todėl toliau naudoti jį nesaugu.

Statinio galimos avarinės būklės požymiai – statinio (jo dalies, fasado konstrukcijų elementų, pertvarų ar ramsčių) deformacijos, dėl kurių gali būti nustatyta avarijos grėsmė.

**2. EKSPERTIZEI ATLIKTI PANAUDOTA**

2.1. Lopšelio darželio pastatų, esančių Gedimino g. 30, Jurbarko, konstrukcijos:

- 2017 metų rugsejo mėn. 16; 21 dienomis pastato apžiūra vietoje; atlikti matavimai;
- nuotraukos Nr. 1; 2; 3; 4; 5; 6; 7; 8; 9; 10; 11; 12; 13; 14; 15; 16; 17; 18; 19; 20; 21; 22; 23; 24.

**3. TECHNINĖ STATINIO KONSTRUKCIJŲ EKSPERTIZĖ**

**3.1. Trumpa statinių charakteristika:**

Lopšelio darželio pastatų, esančių Gedimino g. 30, Jurbarko, duomenys:

Duomenys	Lopšelis-darželis	Lopšelis-darželis
Unikalus Nr.	9497-2000-4018	9497-2000-4020
Pažymėjimas plane	1C2b	2C2b
Paskirtis	Mokslas	Mokslas
Statybos metai	1972	1972
Aukštų skaičius	2	2
Pamatai	Betono	Betono
Sienos	Paneliai	Paneliai
Perdangos	Gelžbetonis	Gelžbetonis
Stogas	Sutabdytas	Sutabdytas
Bendras plotas m <sup>2</sup>	1163,37m <sup>2</sup>	1245,94m <sup>2</sup>
Tūris m <sup>3</sup>	4267m <sup>3</sup>	4481m <sup>3</sup>

### 3.2. Lopšelio darželio pastatų, esančių Gedimino g. 30, Jurbarko, **konstrukcijų būklė:**

Lopšelio darželio pastatų, esančių Gedimino g. 30, Jurbarko, konstrukcijos yra įrengtos panaudojant unifikuotą gelžbetoninių gaminių karkasą civiliniams pastatams UK-1, tai yra panelinių sienų, perdangų, denginio, rygelių ir kolonų gelžbetoniniai gaminiai (gaminų brėžnius žiūrėti ekspertizės priede 20 lapų). Lopšelio darželio, esančio Gedimino g. 30, Jurbarko, un. Nr. 9497-2000-4018, plane 1C2b, pastatas su rūsiu, pastatas un. Nr. 9497-2000-4020, plane 2C2b, be rūsių.

Apžiūrėjus lopšelio darželio pastatų, esančių Gedimino g. 30, Jurbarko, un. Nr. 9497-2000-4018, plane 1C2b ir un. Nr. 9497-2000-4020, plane 2C2b, pamatų, sienų, perdangų ir denginio plokščių, rygelių, kolonų, stogų konstrukcijas, rasta:

3.2.1. Stogai - pastatai jau daug metų nenaudojami, o stogai net nuo pastatų pastatymo nebuvo remontuoti, stogų danga yra - tarybinis ruberoidas (žiūrėti nuotraukas Nr. 1; 2; 3; 4). Ant stogų jau auga medeliai, stogai visiškai kiauri, pro stogus ir vandens surinkimo buvusias ylas bėga vanduo, ardo pastatų konstrukcijas, tai matyti pastatų viduje darytose nuotraukose. Pastatų stogai netenkina statybos techninio reglamento STR2.05.02:2008 "Statinių konstrukcijos. Stogai" (Žin. 2008, Nr.130-4997) reikalavimų.

3.2.2. Sienos - Pastatų sienos iš surenkamų, save laikančių, dujų silikato sieninių plokščių (žiūrėti nuotraukas Nr. 5; 6; 7; 8), pakabintų ant prie kolonų privirintų metalinių staliukų. Fasada nuo pastatymo laikų neprižiūrėti, nedažyti, neremontuoti. Siūlės tarp gaminių ištrupėję (žiūrėti nuotraukas Nr.9; 10; 11), kai kur net pajudėję ir projekcinės padėties, siūlės praleidžia vandenį į patalpas merkia konstrukcijas, rūdią įdėtinės detalės.

Pastatų įėjimo tambūrų mūrinės sienos (žiūrėti nuotrauką Nr. 12) labai nuirę, yra avarinės būklės, jas būtina ardyti.

Pastatų langai nekeisti nuo pastatymo laikų -tarybiniai, supuvę visišškai.

3.2.3. Vidaus sienos ir pertvaros - stogai visiškai kiauri, pro stogus ir vandens surinkimo buvusias ylas bėga vanduo, ardo pastatų konstrukcijas, tai matyti pastatų viduje darytose nuotraukose Nr. 13; 14; 15; 16; 17; 18. Vidaus sienos ir pertvaros tiek įmirkę, kad jose įsiveisęs grybelis, dalis sienų suskilę, dalis išardytų. Rekonstruojant pastatus - pertvaras rekomenduojame ardyti ir įrengti naujai.

3.2.4. Rygeliai - Rygeliai ir kolonos iš unifikuotų gelžbetoninių gaminių karkasą civiliniams pastatams UK-1 katalogo Rygeliai ir kolonos (žiūrėti nuotraukas Nr. 19; 20) yra geros būklės, Rygelių ir kolonų sujungimai unifikuotų gelžbetoninių gaminių karkaso civiliniams pastatams UK-1 sujungimai suvirinant yra projektiniai. Rygelių ir kolonų konstrukcijos tenkina statybos techninio reglamento STR 2.01.01 (1):2005 Esminiai statinio reikalavimai. „Mechaninis atsparumas ir pastovumas“. (Žin., 2005, Nr. 115-4195) reikalavimus.

3.2.5. Kolonos - gelžbetoninės kolonos yra 300x300mm skersmens, kolonų žingsnis - 6 metrai (žiūrėti nuotraukas Nr. 19; 20).

3.2.6. Perdangos ir denginio plokštės - Plokštės yra gelžbetoninės kiaurymėtos 220mm storio iš gelžbetoninių gaminių civiliniams pastatams katalogo, jų būklė yra gera

### 3.3. Lopšelio darželio pastatų, esančių Gedimino g. 30, Jurbarko, konstrukcijų techninės būklės **išvados.**

3.4.1. Lopšelio darželio pastatų, esančių Gedimino g. 30, Jurbarko, unifikuotų gelžbetoninių gaminių karkaso civiliniams pastatams UK-1 laikančios konstrukcijos tenkins statybos techninio reglamento STR2.05.04:2003 „Poveikiai ir apkrovos" (žin. 2003-06-20, Nr. 59-2683) statybos techninio reglamento STR 2.01.01 (1):2005 Esminiai statinio reikalavimai. „Mechaninis atsparumas ir pastovumas“. (Žin., 2005, Nr. 115-4195) reikalavimus, sutvarkius lopšelio darželio pastatų, esančių Gedimino g. 30, Jurbarko, stogus ir lietaus nuvedimo sistemų vamzdynus, kad konstrukcijų nemerktų lietus ir neardytų konstrukcijų.

6.2. Lopšelio darželio pastatų, esančių Gedimino g. 30, Jurbarko, un. Nr. 9497-2000-4018, plane 1C2b ir un. Nr. 9497-2000-4020, plane 2C2b, sienų konstrukcijos pagal statybos techninį reglamentą STR 1.03.01:2016 „Statybiniai tyrimai. Statinio avarija“ (TAR, 2016 -11-11, Nr. 26719, yra avarinės būklės. Avarinis statinys – statinys, kurio būklė neatitinka Lietuvos Respublikos įstatyme nustatyto esminio statinio reikalavimo – mechaninio atsparumo ir pastovumo, todėl toliau naudoti jį nesaugu. Būklė kelia didelį pavojų arti jo esančių žmonių sveikatai, gyvybei ar aplinkai, atsižvelgdama į grėsmės pobūdį, nedelsdama imtis priemonių žmonėms apsaugoti (apriboti prieėjimą, sustabdyti naudojimą ir kt.).

#### 4. Rekomendacijos:

4.1. Skubiausiu laiku sutvarkyti lopšelio darželio pastatų, esančių Gedimino g. 30, Jurbarkė, stogus ir lietaus nuvedimo sistemų vamzdynus, kad konstrukcijų nemerktų lietus ir neardytų konstrukcijų.

4.2. Jei Jurbarko rajono savivaldybės administracijos bus nuspręsta rekonstruoti pastatą, keičiant paskirtį, rekomenduotume projektuotojams ardyti visas vidaus pertvaras ir išorės sienų atitvarines konstrukcijas iš surenkamų, save laikančių, dujų silikato sieninių plokščių, jos yra baisiai įmirkę, siūlės tarp gaminių ištrupėję. Keičiant paskirtį nereikia tiek langų.

#### 5. Pastaba:

5.1. Lopšelio darželio pastatų, esančių Gedimino g. 30, Jurbarkė, rekonstrukcijos metu, radus kitaip nei surašyta šiame ekspertizės akte, kviesti konstruktorių ar ekspertą.

#### 6. AKTO IŠVADOS:

6.1. Lopšelio darželio pastatų, esančių Gedimino g. 30, Jurbarkė, un Nr. 9497-2000-4018, plane 1C2b ir un. Nr. 9497-2000-4020, plane 2C2b stogai netenkina statybos techninio reglamento STR2.05.02:2008 "Statinių konstrukcijos. Stogai" (Žin. 2008, Nr.130-4997) reikalavimų ir pagal statybos techninį reglamentą STR 1.03.01:2016 „Statybiniai tyrimai. Statinio avarija“ (TAR, 2016 -11-11, Nr. 26719, yra avarinės būklės.

6.2. Lopšelio darželio pastatų, esančių Gedimino g. 30, Jurbarkė, unifikuotų gelžbetoninių gaminių karkaso civiliniams pastatams UK-1 laikančios konstrukcijos tenkins statybos techninio reglamento STR2.05.04:2003 „Poveikiai ir apkrovos“ (žin. 2003-06-20, Nr. 59-2683) statybos techninio reglamento STR 2.01.01 (1):2005 Esminiai statinio reikalavimai. „Mechaninis atsparumas ir pastovumas“. (Žin., 2005, Nr. 115-4195) reikalavimus, sutvarkius lopšelio darželio pastatų, esančių Gedimino g. 30, Jurbarkė, stogus ir lietaus nuvedimo sistemų vamzdynus, kad konstrukcijų nemerktų lietus ir neardytų konstrukcijų.

6.3. Lopšelio darželio pastatų, esančių Gedimino g. 30, Jurbarkė, un Nr. 9497-2000-4018, plane 1C2b ir un. Nr. 9497-2000-4020, plane 2C2b, sienų ir vidaus pertvarų konstrukcijos pagal statybos techninį reglamentą STR 1.03.01:2016 „Statybiniai tyrimai. Statinio avarija“ (TAR, 2016 -11-11, Nr. 26719, yra avarinės būklės. Avarinis statinys – statinys, kurio būklė neatitinka Lietuvos Respublikos įstatyme nustatyto esminio statinio reikalavimo – mechaninio atsparumo ir pastovumo, todėl toliau naudoti jį nesaugu. Būklė kelia didelį pavojų artai jo esančių žmonių sveikatai, gyvybei ar aplinkai, atsižvelgdama į grėsmės pobūdį, nedelsdama imtis priemonių žmonėms apsaugoti (apriboti priejimą, sustabdyti naudojimą ir kt.).

6.4. Lopšelio darželio pastatų, esančių Gedimino g. 30, Jurbarkė, un Nr. 9497-2000-4018, plane 1C2b ir un. Nr. 9497-2000-4020, plane 2C2b įėjimo tambūrų mūrinės sienos labai nuire, yra avarinės būklės, jas būtina ardyti.

Direktorius,  
statinio dalinės ekspertizės vadovas  
(atestatas Nr.13332)



Vytautas Liutkus

Kaunakiemio g. 5  
LT - 44351 Kaunas  
ekspertizes@gmail.com

Įmonės kodas 135485639  
PVM kodas LT354856314  
tel. 8600 01530

AB bankas Swedbank  
A/s Nr. LT607300010002263635  
Banko kodas 73000



Valstybės įmonė Statybos produkcijos sertifikavimo centras, įmonės kodas 110068926, Linkmenų g. 28, LT-08217 Vilnius

# KVALIFIKACIJOS ATESTATAS

Nr.4538

VšĮ "Kauno regiono statybos konsultavimo ir audito centras"

Įmonės kodas: 135485639

Kaunakiemio g. 5, LT-44351 Kaunas

Suteikiama teisė būti statinio projekto dalies ekspertizės rangovu ir statinio dalies ekspertizės rangovu.

Statiniai: gyvenamieji ir negyvenamieji pastatai; hidrotechnikos statiniai; sporto paskirties inžineriniai statiniai; statiniai, įrašyti į Valstybės investicijų programą.  
Projekto ekspertizės darbų sritys: konstrukcijų, pasirengimo statybai ir statybos darbų organizavimo, statybos skaičiuojamosios kainos nustatymo.  
Statinio ekspertizės darbų sritys: konstrukcijų.

Direktorius



Robertas Encius

Išduotas 2016 m. spalio 28 d.

Pirmą kartą išduotas 2000 m. sausio 3 d.

Kvalifikacijos atestatų registras skelbiamas [www.spsc.lt](http://www.spsc.lt)

03504





STATYBOS PRODUKCIJOS  
SERTIFIKAVIMO CENTRAS

Valstybės įmonė Statybos produkcijos sertifikavimo centras. įmonės kodas 110068926, Linkmenų g. 28, LT-08217 Vilnius

# KVALIFIKACIJOS ATESTATAS

Nr.13332

**Vytautas Liutkus**

Suteikta teisė eiti statinio projekto dalies ekspertizės vadovo ir statinio dalies ekspertizės vadovo pareigas.

Statiniai: gyvenamieji ir negyvenamieji pastatai, kiti statiniai.

Projekto dalys: konstrukcijų, pasirengimo statybai ir statybos darbų organizavimo, statybos skaičiuojamosios kainos nustatymo.

Statinio dalies ekspertizės darbo sritis: konstrukcijų.

Direktorius



Robertas Encius

02710

Išduotas 2012 m. lapkričio 30 d.

Pirmą kartą išduotas 2003 m. lapkričio 18 d.

Kvalifikacijos atestatų registras skelbiamas [www.spsc.lt](http://www.spsc.lt)

## Bendrosios civilinės atsakomybės draudimas

### Liudijimas/polisas

Draudimo rūšis: Bendrosios civilinės atsakomybės draudimas  
 Draudimo grupė: Bendrosios civilinės atsakomybės draudimas  
 Draudimo sutartis sudaryta Bendrosios civilinės atsakomybės draudimo taisyklių Nr. 011.1 pagrindu  
 (taisyklės galima rasti internetiniu adresu <https://www.bta.lt/lt/business/bendrosios-civilines-atsakomybes-draudimas>)

Nr. BCAD 018058

DRAUDĖJAS	VĮ "KAUNO REGIONO STATYBOS KONSULTAVIMO IR AUDITO CENTRAS", Kaunakiemio g. 5, Kaunas, Lietuva, tel. 8-60001530, el. paštas <a href="mailto:ekspertize@gmail.com">ekspertize@gmail.com</a> , įmonės kodas 135485639
DRAUDIKAS	AAS "BTA Baltic Insurance Company", atstovaujama filialo Lietuvoje, Viršuliškių skg. 34, LT-05132 Vilnius, Lietuva
DRAUDIMO LAIKOTARPIS	Galioja nuo 2017.01.24 iki 2018.01.23 Draudimo sutartis įsigalioja nuo liudijime(polise) nurodytos draudimo laikotarpio pradžios, nepriklausomai nuo to, ar yra sumokėta pirma ar visa draudimo įmoka
DRAUDIMO OBJEKTAS	Apdrausta Draudėjo civilinė atsakomybė trečiajam asmeniui už žalą, padarytą Draudėjui vykdant tik žemiau nurodytą veiklą - Statinio projekto dalinę ekspertizę ir statinio dalinę ekspertizę.
INDIVIDUALIOS DRAUDIMO SĄLYGOS	Nr. 011.1.15. Civilinės atsakomybės įtraukimas Draudėjui vykdant profesinę veiklą
DRAUDIMO APSAUGOS GALIOJIMO TERITORIJA	Veiklos civilinės atsakomybės draudimo atveju draudimo apsauga galioja Lietuvos Respublikoje
DRAUDĖJO VYKDOMA VEIKLA	Statinio projekto dalinė ekspertizė ir statinio dalinė ekspertizė
ATLYGINAMA ŽALA	Turtinė

DRAUDIMO SUMA, IŠSKAITA	Draudimo suma visam draudimo sutarties galiojimo laikotarpiui, EUR	Draudimo suma vienam draudžiamajam įvykui, EUR	Išskaita, EUR
Veiklos civilinė atsakomybė	10.000,00	10.000,00	2.900,00, Besąlyginė
Sublimitas pagal individualią draudimo sąlygą: Nr. 011.1.15	10.000,00	10.000,00	2.900,00, Besąlyginė
Maksimali galima išmoka pagal šį draudimo liudijimą (polisą)		10.000,00	

DRAUDIMO ĮMOKA  
 Įmokos mokėjimo grafikas: 200,00 EUR (Du šimtai EUR 00 ct)  
 200,00 EUR įmokėti iki 2017.01.24

DRAUDIMO LIUDIJIMO IŠDAVIMO DATA IR VIETA  
 2017.01.24, Kauno tiesioginis biuras

#### PASTABOS

Draudėjai nesumokėjus pirmos ar visos draudimo įmokos per 30 dienų, kuomet draudimo įmoka turėjo būti sumokėta, draudimo sutartis neįsigalioja, ir yra automatiškai anuliuojama.

Draudimo apsauga galioja su sąlyga, kad draudimo objektas ir su juo susiję duomenys atitinka šias sąlygas: veiklos vykdymo trukmė: 17 m.; darbuotojų skaičius: 3 vnt; eksporto dalis: 0%; įmonės metinė apyvarta: 40.000 EUR; ar įmonė turėjo pretenzijų draudžiamų draudimo objektų per paskutinius 5m? Ne. Kitomis sąlygomis draudimo apsauga draudimo objektui negalioja.

Draudėjas patvirtina, kad duomenys yra teisingi. Draudėjui pateikus neteisingą informaciją, turinčią įtakos draudimo rizikai nustatyti arba nepateikus tokios informacijos, draudimo išmoka mažinama pagal LR CK 6.993 str. 6 d. Pasikeitus nurodytiems duomenims, turintiems įtakos rizikos nustatymui ir draudimo įmokos apskaičiavimui, Draudėjas privalo per 3 darbo dienas apie tai raštu informuoti Draudiką.

Pagal LR PVM įstatymo 27 str. - draudimo paslaugos PVM neapmokestinamos.

DRAUDĖJAS ARBA JO ATSTOVAS:  
 VĮ "KAUNO REGIONO STATYBOS KONSULTAVIMO IR AUDITO CENTRAS"



DRAUDIKO ATSTOVAS:  
 AAS "BTA BALTIC INSURANCE COMPANY" FILIALAS LIETUVOJE  
 KAD direktorius TAŠKŪNAS KESTUTIS

JUS APTARNAVO:  
 VILIA KAZLAUSKIENĖ  
 El. paštas [v.kazlauskienė@bta.lt](mailto:v.kazlauskienė@bta.lt)



1/2



AAS "BTA Baltic Insurance Company" (LV40103840140, buveinės adresas Valdemara iela 63, LV-1010 Ryga, Latvija), Lietuvoje veikianči per AAS "BTA Baltic Insurance Company" filialą, į k. 300665654, PVM mokėtojo kodas LT100005808219, Viršuliškių skg. 34, Vilnius, Lietuva  
 Tel. +37052600600, faks +370 52102666  
 El. paštas [bta@bta.lt](mailto:bta@bta.lt), [www.bta.lt](http://www.bta.lt)  
 SWEDBANK, AB, A/S LT257300010000626711  
 SEB BANKAS, AB, A/S LT137044060001749259



Lopšelio darželio pastatų, esančių Gedimino g. 30, Jurbarko, un. Nr. 9497-2000-4018,  
plane 1C2b ir un. Nr. 9497-2000-4020, plane 2C2b, konstrukcijos



Nuotrauka Nr. 1



Nuotrauka Nr. 2

Lopšelio darželio pastatų, esančių Gedimino g. 30, Jurbarko, un. Nr. 9497-2000-4018,  
plane 1C2b ir un. Nr. 9497-2000-4020, plane 2C2b, konstrukcijos

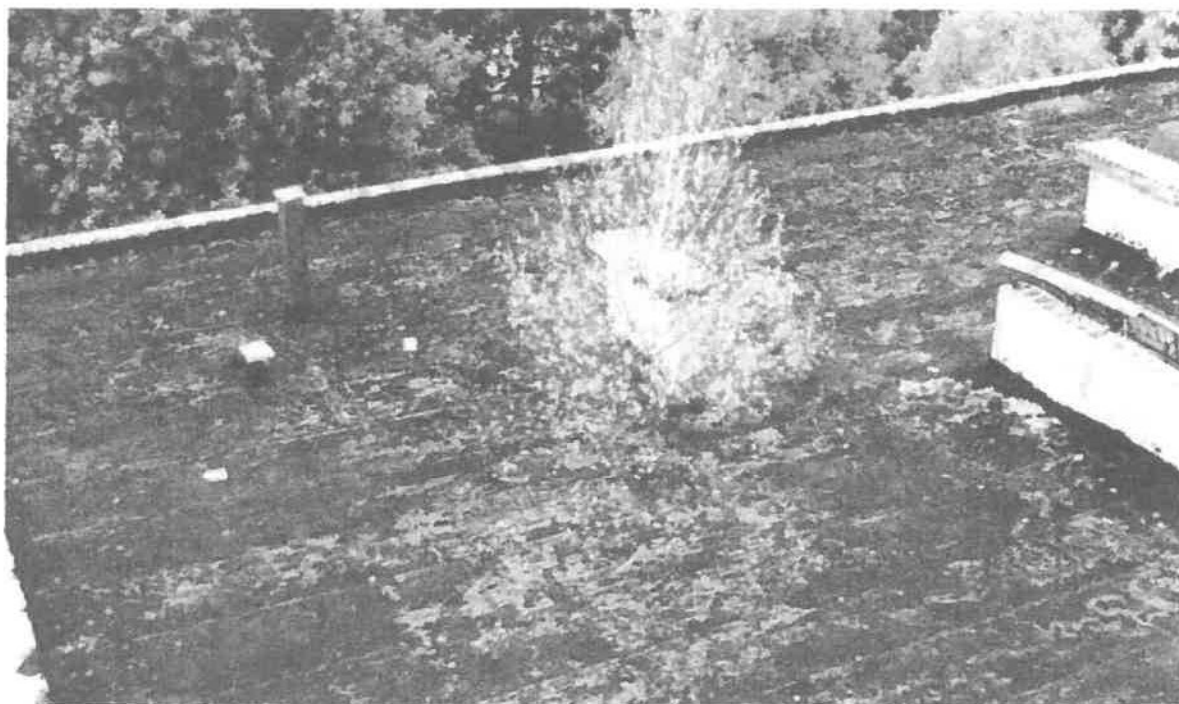

Nuotrauka Nr. 3

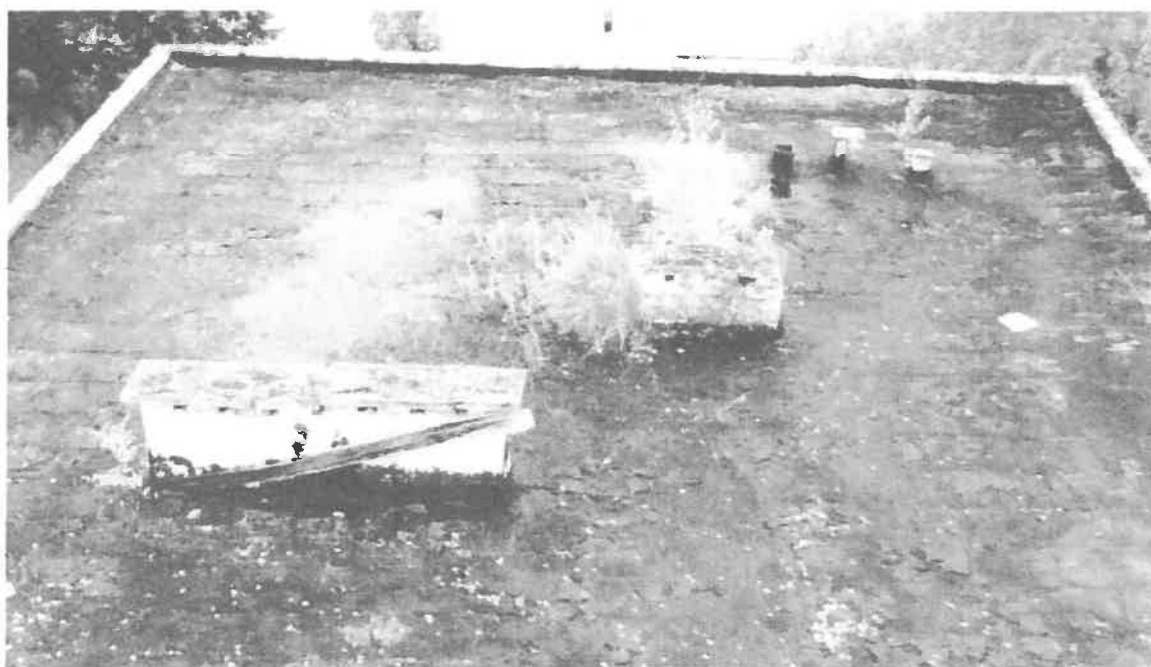

Nuotrauka Nr. 4

Lopšelio darželio pastatų, esančių Gedimino g. 30, Jurbarkė, un Nr. 9497-2000-4018,  
plane 1C2b ir un Nr. 9497-2000-4020, plane 2C2b, konstrukcijos



Nuotrauka Nr. 5

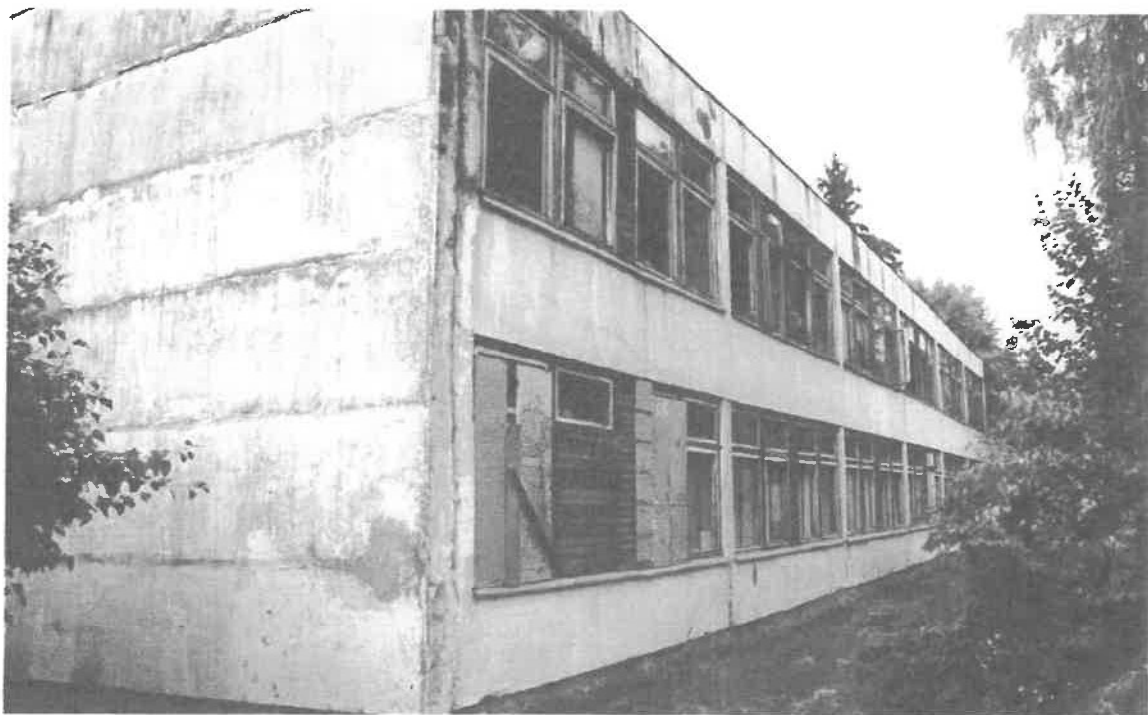

Nuotrauka Nr. 6



Lopšelio darželio pastatų, esančių Gedimino g. 30, Jurbarko, un. Nr. 9497-2000-4018,  
plane 1C2b ir un. Nr. 9497-2000-4020, plane 2C2b, konstrukcijos



Nuotrauka Nr. 7



Nuotrauka Nr. 8

Lopšelio darželio pastatų, esančių Gedimino g. 30, Jurbarkė, un Nr. 9497-2000-4018,  
plane 1C2b ir un. Nr. 9497-2000-4020, plane 2C2b, konstrukcijos



Nuotrauka Nr. 9

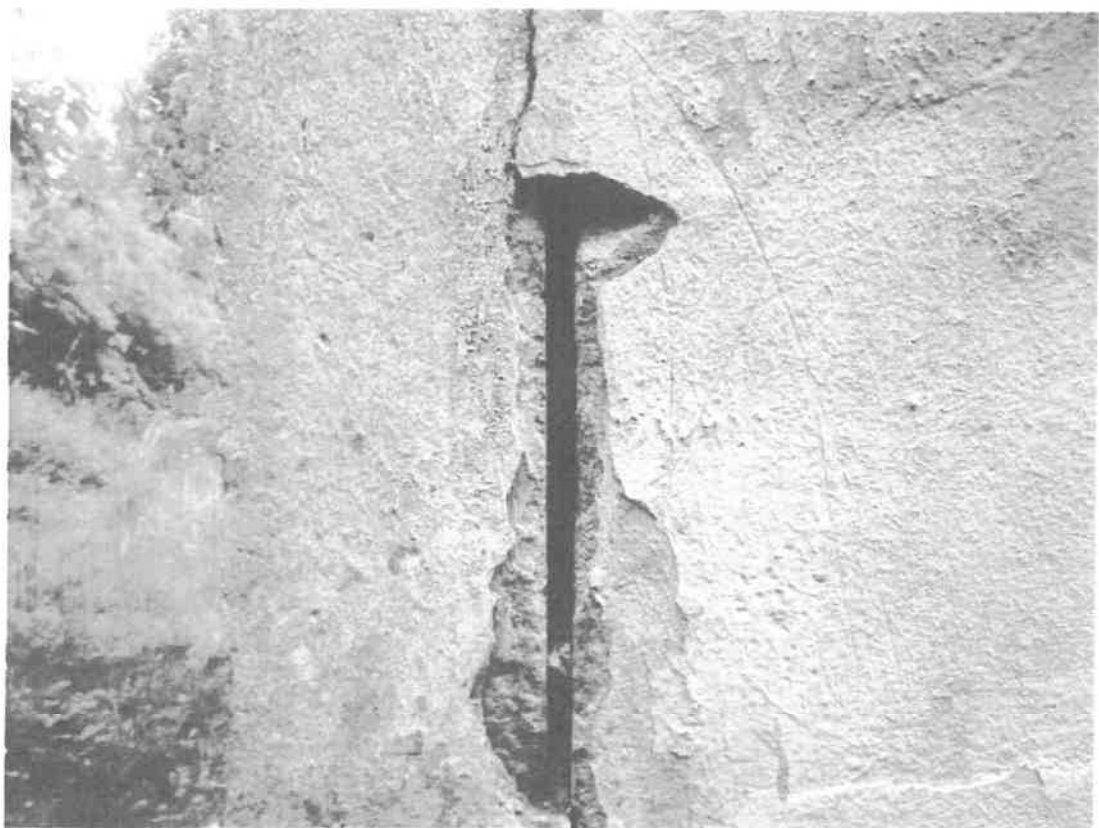

Nuotrauka Nr. 10



Lopšelio darželio pastatų, esančių Gedimino g. 30, Jurbarko, un. Nr. 9497-2000-4018,  
plane 1C2b ir un. Nr. 9497-2000-4020, plane 2C2b, konstrukcijos

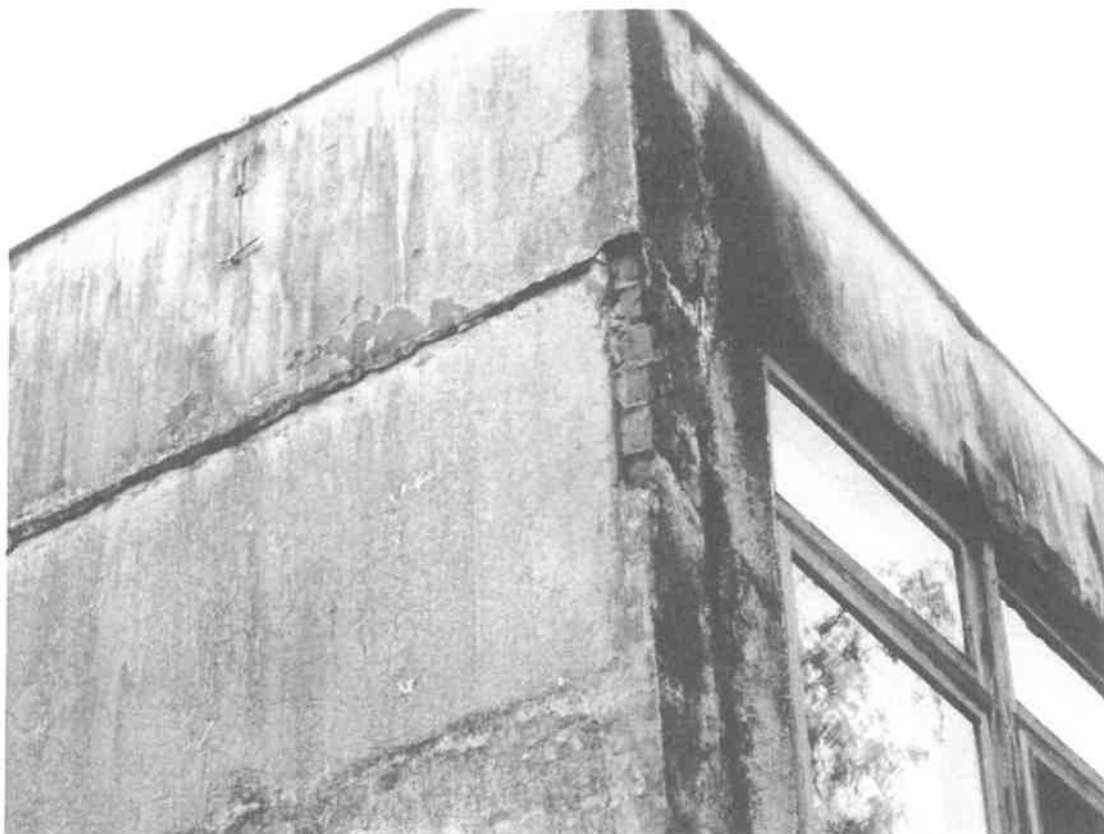

Nuotrauka Nr. 11



Nuotrauka Nr. 12

Lopšelio darželio pastatų, esančių Gedimino g. 30, Jurbarkė, un. Nr. 9497-2000-4018,  
plane 1C2b ir un. Nr. 9497-2000-4020, plane 2C2b, konstrukcijos



Nuotrauka Nr. 13



Nuotrauka Nr. 14

Lopšelio darželio pastatų, esančių Gedimino g. 30, Jurbarkė, un Nr. 9497-2000-4018,  
plane 1C2b ir un. Nr. 9497-2000-4020, plane 2C2b, konstrukcijos



Nuotrauka Nr. 15



Nuotrauka Nr. 16

Lopšelio darželio pastatų, esančių Gedimino g. 30, Jurbarkė, un Nr. 9497-2000-4018,  
plane 1C2b ir un. Nr. 9497-2000-4020, plane 2C2b, konstrukcijos

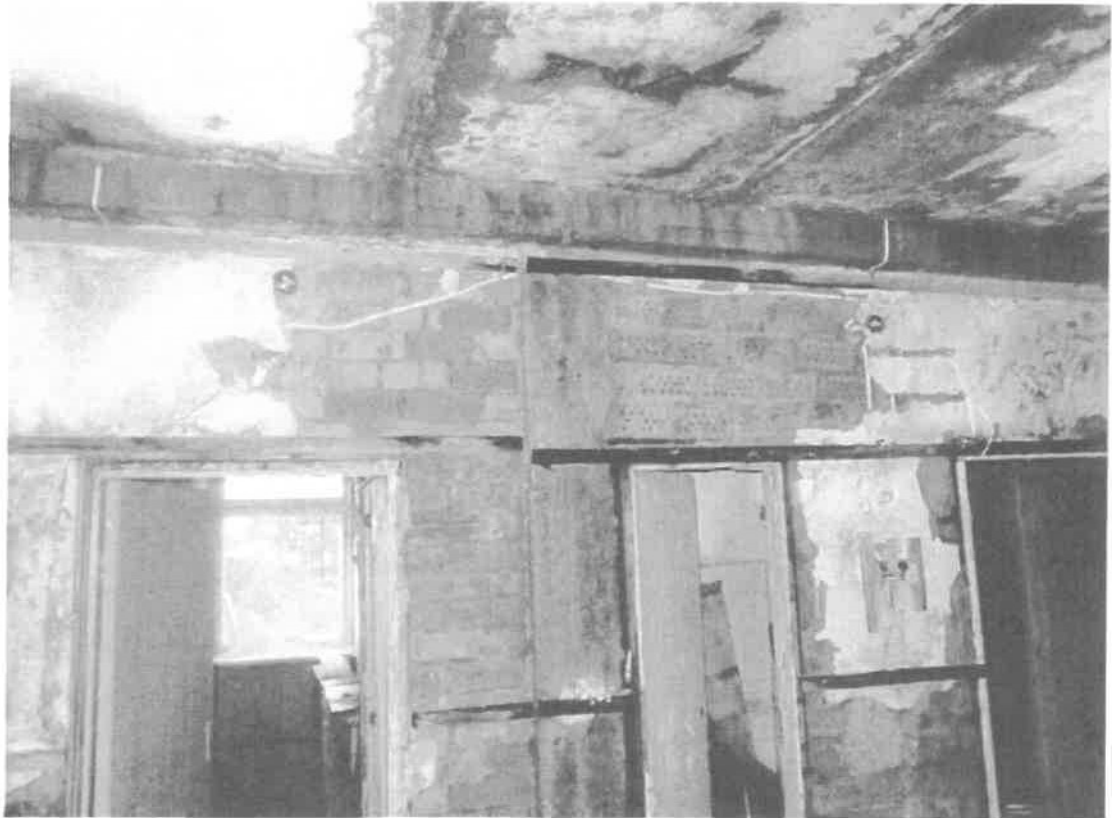

Nuotrauka Nr. 17



Nuotrauka Nr. 18

Lopšelio darželio pastatų, esančių Gedimino g. 30, Jurbarkė, un Nr. 9497-2000-4018,



RYGEHAI

Nuotrauka Nr. 19

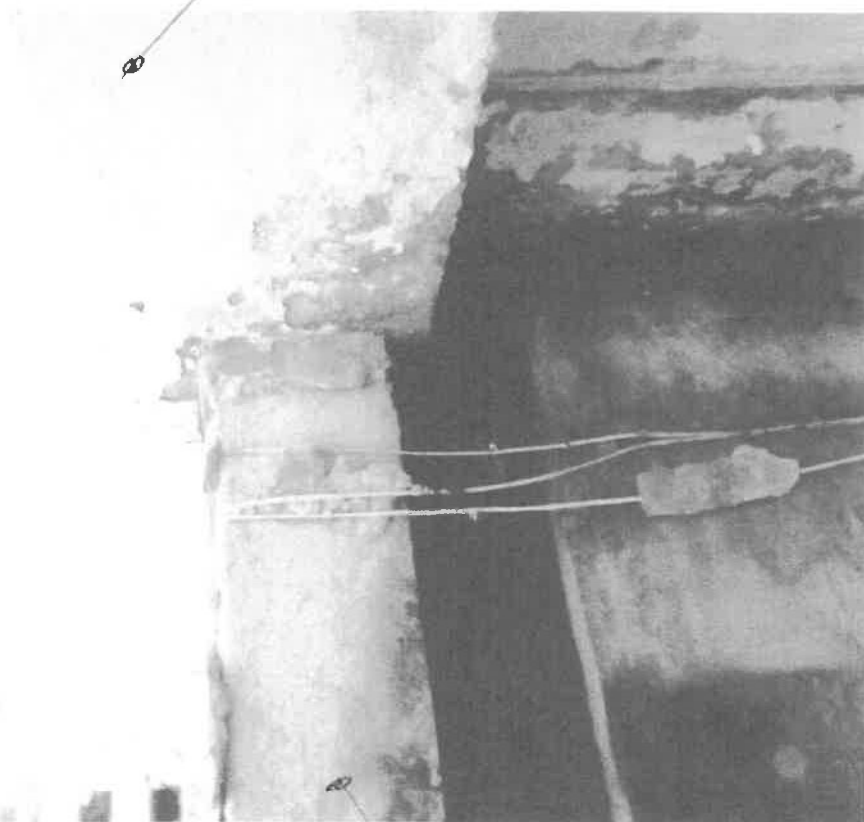

KOLDIROS

Nuotrauka Nr. 20

Lopšelio darželio pastatų, esančių Gedimino g. 30, Jurbarkė, un Nr. 9497-2000-4018,  
plane 1C2b ir un. Nr. 9497-2000-4020, plane 2C2b, konstrukcijos



Nuotrauka Nr. 21



Nuotrauka Nr. 22



Lopšelio darželio pastatų, esančių Gedimino g. 30, Jurbarko, un. Nr. 9497-2000-4018,  
plane 1C2b ir un. Nr. 9497-2000-4020, plane 2C2b, konstrukcijos



Nuotrauka Nr. 23



Nuotrauka Nr. 24

aklypo plous 22/20 1:1000



	J	C	M
53 11			
10 20			
2 25			
2 27			
2 21			
13 32			
2 24			
2 97			
24 40			
3 64			
2 24			
0 23			
13 74			
11 46			
14 06			
1 80			
19 26			
3 23			

16. 41

NUTRITION ZONING

[illegible]

kod_sita	walowy	zobrocz m	bekos	klasy*
	Zozna sklypa	Kadazmo Nr	0 0 0 0	1

Gad. v. noma	Gedimino s. NO
Kaunas (insects)	
Scenopy	Jurbarko mieste
Miesow (popul.)	Jurbarkas
Apskalis	Taurages

Gravidade	Gravidade menos 40, no primeiro dia	Postiços
1 e 2	—	bedimino g
3 e 10	9420 0005 1000	—
10 e 11	—	bedimino g
11 e 12	9420 0005 28	—
12 e 10	—	137
19 e 20	9120 0005 81	—
20 e 21	—	zenarica g
21 e 24	—	137
24 e 1	—	zenarica g

St. parakliniskomis vairojuma izmekesēšanas, ārstēšanas, 2011. g. 11. septībe mēn. 25, dienas skolas puzmācītāja paraksts Akte ir izstrādāta (pauzē autarku.

izmekesētājam (handed to) *admirāls, divzvērs.* 2011. 10. 15. (date)

darbā ko raksturo savstarpējība, 15. *izmekesētājam*

(autors paraksts)

Varonaišinė žemė laisvai prie 2111 durkio žemėtvarkos skyriaus

[illegible]

# GEOMETRA

ATLANTA, Ga. (AP) — The Atlanta Braves have signed free agent pitcher Tim Lincecum to a one-year contract.

[illegible]

11.11.1941

