

Jurbarko r. sav. Jurbarko miesto seniūnijos aptarnaujamos teritorijos ribų keitimo planas

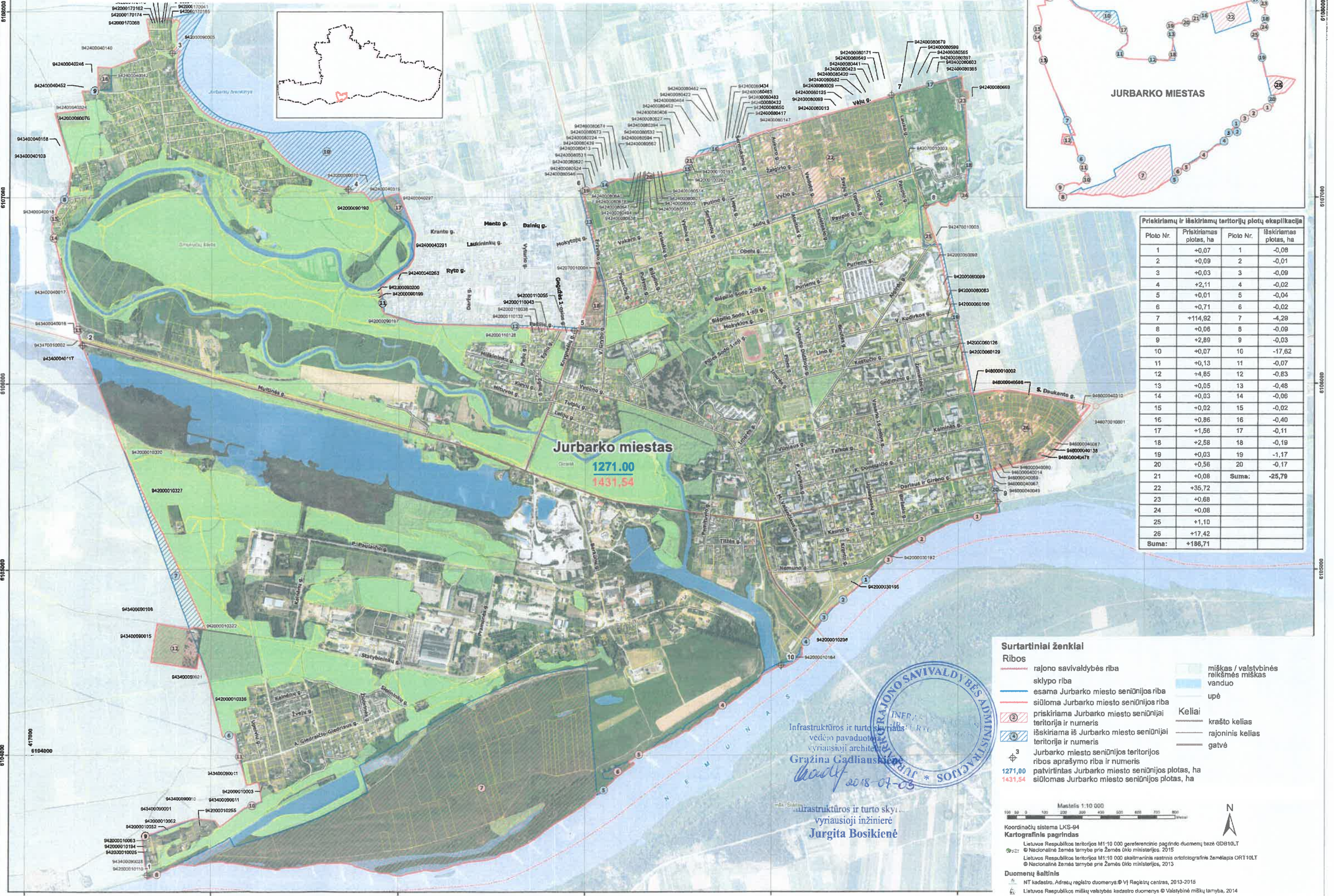

Priskiriamų ir išskiriamų teritorijų plotų apskaičiavimas			
Plotas Nr.	Priskiriamas plotas, ha	Plotas Nr.	Išskiriamas plotas, ha
1	+0,07	1	-0,08
2	+0,09	2	-0,01
3	+0,03	3	-0,09
4	+2,11	4	-0,02
5	+0,01	5	-0,04
6	+0,71	6	-0,02
7	+114,92	7	-4,28
8	+0,06	8	-0,09
9	+2,89	9	-0,03
10	+0,07	10	-17,62
11	+0,13	11	-0,07
12	+4,85	12	-0,83
13	+0,05	13	-0,48
14	+0,03	14	-0,06
15	+0,02	15	-0,02
16	+0,86	16	-0,40
17	+1,56	17	-0,11
18	+2,58	18	-0,19
19	+0,03	19	-1,17
20	+0,56	20	-0,17
21	+0,08	Suma:	-25,78
22	+35,72		
23	+0,68		
24	+0,08		
25	+1,10		
26	+17,42		
Suma:	+188,71		

Surtartiniai ženklai

Ribos

- rajo savivaldybės riba
- sklypo riba
- esama Jurbarko miesto seniūnijos riba
- siūloma Jurbarko miesto seniūnijos riba
- priskiriama Jurbarko miesto seniūnijai teritorija ir numeris
- išskiriama iš Jurbarko miesto seniūnijai teritorija ir numeris
- Jurbarko miesto seniūnijos teritorijos ribos aprašymo riba ir numeris

Keliai

- krašto keliai
- rajoninis keliai
- gatvė

miškas / valstybinės reikšmės miškas

vanduo

upė

Infrastruktūros ir turto skyriaus vyriausioji inžinierė Jurgita Bosikienė

2018-07-03

Infrastruktūros ir turto skyriaus vyriausioji inžinierė Jurgita Bosikienė

Mastelis 1:10 000

Koordinatų sistema LKS-94

Kartografinis pagrindas

Lietuvos Respublikos teritorijos M1:10 000 generalinio pagrindinio duomenų bazė GDB10LT

© Nacionalinė žemės tarnyba prie Žemės ūkio ministerijos, 2015

Lietuvos Respublikos teritorijos M1:10 000 skaitmeninis rastinis ortofotografinis žemėlapis ORT10LT

© Nacionalinė žemės tarnyba prie Žemės ūkio ministerijos, 2013

Duomenų šaltinis

NT kadastriniai duomenys, VĮ Registrų centras, 2013-2015

Lietuvos Respublikos miškų valstybės kadastriniai duomenys, VĮ Valstybinis miškų ūkis, 2014