



**PROJEKTĄ IŠ DALIES  
FINANSUOJA EUROPOS  
SOCIALINIS  
FONDAS**



**PROJEKTĄ  
ĮGYVENDINA  
JURBARKO RAJONO  
SAVIVALDYBĖS  
ADMINISTRACIJA**

**atamis**

**PROJEKTĄ RENGIA  
UAB „ATAMIS“**

Projektas Nr. AT-15-875

## **JURBARKO RAJONO SAVIVALDYBĖS TERITORIJOS GYVENAMŲJŲ VIETŲ RIBŲ NUSTATYMO PLANAS**

**Užsakovas:** Jurbarko rajono savivaldybės administracija

**Rengėjas:** UAB „Atamis“

**Projekto vadovas:** Žilvinas Grabauskas (atest. Nr. TPV0034)

Vilnius, 2015 m.

**Rengėjų sąrašas:**

<b>Pareigos, At. Nr.</b>	<b>Vardas Pavardė</b>	<b>Parašas</b>
Projekto vadovas (At. Nr. TVP0034)	Žilvinas Grabauskas	
Konsultantas (geodezininkas, matininkas (pažym. Nr. 1GKV-543, 2M-M-1010, 2R-FP-713, 2R-KP-431)	Stasys Zabitis	
GIS inžinierius	Vaidas Ulenskas	

## TURINYS

1. Bendri duomenys .....	4
2. Esamos būklės analizė .....	5
2.1. Pagrindinės plano sąvokos .....	5
2.2. Plano sąsaja su kitais teritorijų planavimo dokumentais ir programomis.....	5
3. Planuojamos teritorijos apibūdinimas .....	6
3.1. Planuojama teritorija .....	6
4. Sprendiniai .....	19
4.1. Ribų nustatymo principai .....	19
4.2. Jurbarko rajono savivaldybės seniūnijos ir gyvenamosios vietovės.....	19
5. Gyvenamųjų vietovių ribų aprašymo principai.....	30
PRIEDAS NR. 1 GYVENAMŲJŲ VIETŲ RIBŲ APRAŠYMO KATALOGAS .....	31

## 1. Bendri duomenys

- 1. Objektas:** Jurbarko rajono savivaldybės teritorijos gyvenamųjų vietovių ribų nustatymo planas.
- 2. Planavimo organizatorius:** Jurbarko rajono savivaldybės administracijos direktorius, Dariaus ir Girėno g. 96, LT-74187, Jurbarkas, tel. (8 447) 70153, faks. (8 447) 70166 el.p. [info@jurbarkas.lt](mailto:info@jurbarkas.lt)
- 3. Plano rengėjas:** UAB „Atamis“, Žirmūnų g. 139, LT-09120 Vilnius, tel. (8 5) 27 28 334, faks. (8 5) 20 31 280, [info@atamis.lt](mailto:info@atamis.lt), [www.atamis.lt](http://www.atamis.lt)
- 4. Planuojama teritorija:** Jurbarko rajono savivaldybės teritorija.
- 5. Plano tikslai ir uždaviniai bei numatoma veikla:**  
*Planavimo tikslai:* parengti Jurbarko rajono savivaldybės teritorijoje esančių gyvenamųjų vietovių administracinių ribų nustatymo ir keitimo planą ir parengti skaitmeninius (koordinuotus) gyvenamųjų vietovių planus. Skatinti teritorinę ekonominę ir socialinę raidą.
- 6. Planas parengtas vadovaujantis:**
  - Specialiosiomis žemės ir miško naudojimo sąlygomis (Žin., 1992, Nr.22-652 su vėlesniais pakeitimais);
  - LR Kelių įstatymu (Žin., 1995, Nr. 44-1076 su vėlesniais pakeitimais ir papildymais);
  - KTR 1.01:2008 „Automobilių keliai“ (patvirtintu LR aplinkos ministro ir LR susisiekimo ministro 2008-01-09 įsakymu Nr. D1-11/3-3 (Žin., 2008, Nr. 9-322);
  - LR teritorijos administracinių vienetų ir jų ribų įstatymu (Žin., 1994, Nr. 60-1183);
  - Administracinių vienetų ir gyvenamųjų vietovių teritorijos ribų nustatymo ar keitimo planų rengimo tvarkos aprašu (Žin., 2010, Nr. 19-920);
  - Administracinių vienetų ir gyvenamųjų vietovių teritorijos ribų ir pavadinimų tvarkymo taisyklės (Žin., 1996, Nr. 54-1 2277 su vėlesniais pakeitimais);
  - LR Miškų įstatymu (Žin., 1994, Nr. 96-1872 su vėlesniais pakeitimais);
  - LR Žemės įstatymu (Žin., 1994, Nr. 34-62 su vėlesniais pakeitimais);
  - LR Žemės gelmių įstatymas (Žin., 1995, Nr. 63-1582 su vėlesniais pakeitimais).

## 2. Esamos būklės analizė

2009 m. rugsėjo 24 d. Jurbarko rajono savivaldybės tarybos sprendimu Nr. T2-245 buvo patvirtintas Jurbarko rajono savivaldybės esančių seniūnijų, kaimų ir gyvenamųjų vietovių ribų nustatymo žemėtvarkos schema. Dėl pasikeitusių teisinės bazės nuostatų, visuomenės pageidavimų, naujai parengtų teritorijų planavimo dokumentų bei žemėtvarkinių projektų, 2015 m. sausio 29 d. Jurbarko rajono savivaldybės tarybą priėmė sprendimą Nr. T2-7 „Dėl Jurbarko rajono savivaldybės teritorijoje esančių seniūnijų ir gyvenamųjų vietovių administracinių ribų nustatymo ir keitimo koregavimo specialiojo plano rengimo“, kurio pagrindinis tikslas patikslinti gyvenamųjų vietovių ir seniūnijų administracines ribas.

### 2.1. Pagrindinės plano sąvokos

Pagal LR teritorijos administracinių vienetų ir jų ribų įstatymą:

**Seniūnijos** aptarnaujama teritorija yra savivaldybės teritorijos dalis, susidedanti iš gyvenamųjų vietovių ar dalies miesto teritorijos. Seniūnija turi savo aptarnaujamos teritorijos ribas ir pavadinimą.

**Miestai** yra kompaktiškai užstatytos gyvenamosios vietovės, turinčios daugiau kaip 3 tūkst. gyventojų, kurių daugiau kaip 2/3 dirbančiųjų dirba pramonėje, verslo bei gamybinės ir socialinės infrastruktūros srityse.

**Miesteliai** yra kompaktiškai užstatytos gyvenamosios vietovės, turinčios nuo 500 iki 3000 gyventojų, kurių daugiau kaip pusė dirbančiųjų dirba pramonėje, verslo bei gamybinės ir socialinės infrastruktūros srityse, taip pat tradiciniai miesteliai.

**Kaimai** yra gyvenamosios vietovės, neturinčios miesto, miestelio ir viensėdžio požymių.

**Viensėdžiai** yra istoriškai susiformavusios gyvenamosios vietovės, paprastai sudarytos arba kilusios iš vienos sodybos ir turinčios ne daugiau kaip 20 objektų skirtingu adresu.

Pagal LR žemės įstatymą:

**Pagrindinė žemės naudojimo paskirtis** – teritorijos gamtinių ypatumų, tradicinės žmonių veiklos, socialinės ir ekonominės plėtros poreikio nulemta pagrindinio žemės naudojimo kryptis, numatyta teritorijų planavimo dokumente, nuo kurios priklauso šios teritorijos planavimo ir žemės naudojimo sąlygos.

**Specialiosios žemės naudojimo sąlygos** – įstatymais ar Vyriausybės nutarimais nustatyti ūkinės ir (ar) kitokios veiklos apribojimai, priklausantys nuo geografinės padėties, gretimybių, pagrindinės žemės naudojimo paskirties, žemės sklypo naudojimo būdo ir pobūdžio bei žemės sklype esančių statinių ir aplinkos apsaugos poreikių.

**Žemės sklypo riba** – riba tarp žemės sklypų, paženklinata riboženkliais vietovėje arba sutapdinta su nuolatiniais kraštovaizdžio elementais ir grafiškai pažymėta žemės sklypo plane.

**Žemės sklypas** – teritorijos dalis, turinti nustatytas ribas, kadastro duomenis ir įregistruota Nekilnojamojo turto registre.

**Žemė** – Lietuvos Respublikos žemės paviršiuje esantys sausumos plotai, paviršiniai vidaus ir teritoriniai vandenys.

**Žemės sklypų formavimas ir pertvarkymas** – visuma žemėtvarkos veiksmų, apimančių žemės sklypų projektavimą, šių sklypų ribų ženklinimą vietovėje, kadastro duomenų nustatymą ir jų įrašymą į Nekilnojamojo turto kadastrą.

### 2.2. Plano sąsaja su kitais teritorijų planavimo dokumentais ir programomis

Rengiant Jurbarko rajono savivaldybės teritorijos gyvenamųjų vietovių ribų nustatymo planą buvo išanalizuoti ir įvertinti šie planuojamoje teritorijoje galiojantys pagrindiniai teritorijų planavimo bei strateginiai dokumentai: Jurbarko rajono strateginis plėtros planas 2006-2015 metams, Jurbarko rajono strateginis plėtros planas 2016-2026 metams, Jurbarko rajono savivaldybės teritorijos bendrasis planas,

Jurbarko miesto teritorijos bendrasis planas, Salininkų miesto bendrasis planas, Jurbarko rajono savivaldybės Nekilnojamojo kultūros paveldo tinklų schema, Panemunių regioninio parko ir jo zonų bei buferinės apsaugos zonos ribų planas, Panemunių regioninio parko tvarkymo planas, Jurbarko ir Raseinių miškų urėdijų miškų tvarkymo schemas, Jurbarko rajono savivaldybės esančių seniūnijų, kaimų ir gyvenamųjų vietovių ribų nustatymo žemėtvarkos schema, bei kiti aktualūs teritorijų planavimo dokumentai ir žemėtvarkos schemas.

Plano tikslai ir uždaviniai neprieštarauja parengtiems ir galiojantiems teritorijų planavimo dokumentams, strateginiams planams, schemoms ir tvarkymo planams. Parengtuose teritorijų planavimo dokumentuose numatytos gyvenamųjų teritorijų plėtros bus įvertintos sprendinių stadijoje.

### **3. Planuojamos teritorijos apibūdinimas**

#### **3.1. Planuojama teritorija**

Jurbarko rajonas išsidėstęs pietvakarinėje Lietuvos dalyje, kurios pakraščiu apie 70 kilometrų vingiuoja didžiausia Lietuvos upė Nemunas. Rajonas užima apie 1509 kv. km plotą. Rytuose ribojasi su Kauno apskrities Kauno rajonu, šiaurės rytuose – su Kauno apskrities Raseinių rajonu, šiaurės vakaruose – su Tauragės rajonu, vakaruose – su Pagėgių savivaldybe. Didelę Jurbarko rajono dalį, 35 proc. savivaldybės teritorijos užima miškai. Pagrindinę urėdijos miškų dalį sudaro didžiulis vientisas Karšuvos girių masyvas.

Pagal Lietuvos statistikos departamento duomenis 2015 m. pradžioje Jurbarko rajone gyveno apie 28,1 tūkst. gyventojų, gyventojų tankis – 18,6 gyv./km<sup>2</sup>. Kaip matyti iš žemiau pateiktos lentelės, Jurbarko rajone kaip ir visoje šalyje jaučiamos gyventojų mažėjimo tendencijos. Jurbarko rajone gyventojų skaičius vidutiniškai per metus sumažėja apie 2,5 proc., t.y. apie 3 kartus didesnis nei šalies vidurkis.

**3.1. lentelė.** Gyventojų skaičiaus pokytis šalyje ir Jurbarko rajone

	2008 m.	2009 m.	2010 m.	2011 m.	2012 m.	2013 m.	2014 m.	2015 m.
Lietuvos Respublika Procentinis pokytis, proc.	-0,49	-0,55	-1,40	-8,10	-1,24	-1,07	-0,96	-0,74
<b>Jurbarko r. sav.</b> Procentinis pokytis, proc.	<b>-2,19</b>	<b>-2,01</b>	<b>-2,41</b>	<b>-3,74</b>	<b>-2,22</b>	<b>-1,59</b>	<b>-1,78</b>	<b>-1,74</b>

Informacijos šaltinis: Statistikos departamentas prie LR Vyriausybės (vertinamas gyventojų skaičius metų pradžioje).

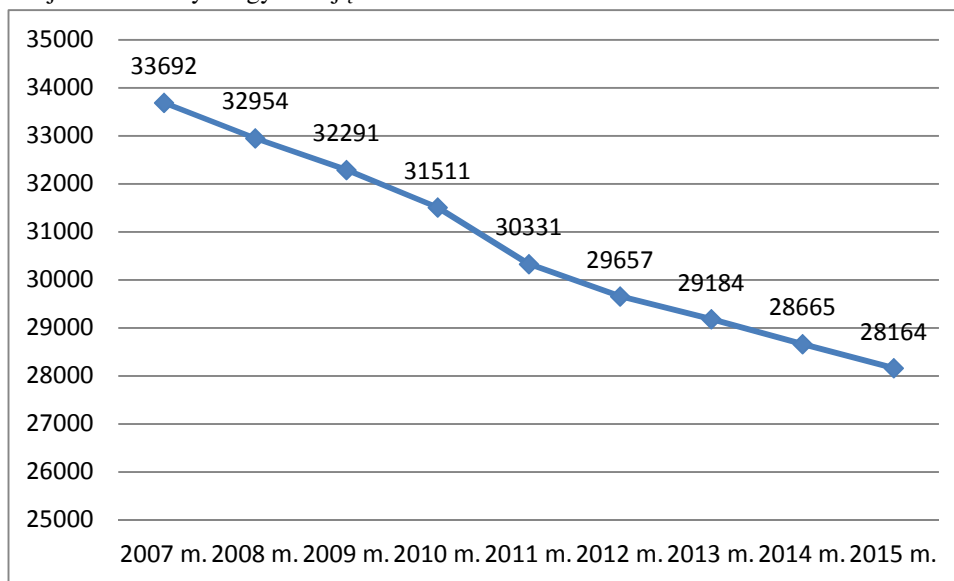
**3.1. pav.** Jurbarko rajono savivaldybės gyventojų skaičiaus dinamika

Informacijos šaltinis: Statistikos departamentas prie LR Vyriausybės (vertinamas gyventojų skaičius metų pradžioje).

**Kultūros paveldo vertybės.** Pagal Kultūros vertybių registrą, Jurbarko rajone yra 317 įregistruotų nekilnojamųjų kultūros paveldo objektų.

Nekilnojamųjų kultūros paveldo objektų ir jų teritorijų paskirtis–užtikrinti praeities kartų pastatytų, įrengtų, sukurtų ar istorinių įvykių sureikšmintų kultūros vertybių išsaugojimą, naudojant arba pritaikant naudoti jas pirminiu ar istoriškai susiklosčiusiu, jam artimu ar tikslingai parinktu būdu. Išsami informacija apie kultūros paveldo objektus ir jų apsaugos zonas patalpinta Kultūros paveldo departamento internetinėje svetainėje [www.kpd.lt](http://www.kpd.lt) „Kultūros paveldo registras“.

„Nekilnojamo kultūros paveldo apsaugos įstatyme“ (Žin., 2008, Nr. 59–2203 su vėlesniais pakeitimais) nustatytos nekilnojamųjų kultūros paveldo vertybių apsaugos zonos. Saugomam objektui ar vietai nustatoma žmogaus veiklos neigiamą poveikį švelninanti tarpinė apsaugos zona. Ši zona gali turėti vieną arba abu šiuos skirtingo apsaugos ir naudojimo režimo pozonius:

1) Apsaugos nuo fizinio poveikio pozonį (kultūros vertybės teritorija) – už kultūros paveldo objekto teritorijos esantys žemės sklypai ar jų dalys su ten esančiais kitais nekilnojamaisiais daiktais, taip pat miško ir vandens plotai, kuriems taikomi šio įstatymo ir kitų teisės aktų reikalavimai, draudžiantys šiame pozonyje veiklą, galinčią fiziškai pakenkti kultūros paveldo objekto vertingosioms savybėms.

Taigi, šiame pozonyje draudžiama:

- atlikti darbus, deformuojančius gruntą ir sukeliančius jo vibraciją;
- laikyti aktyviasias chemines, lengvai užsidegančias bei sprogstamąsias medžiagas;

- statyti statinius, kurie nėra skirti nekilnojamosioms kultūros vertybėms apsaugoti ir šių vertybių naudojimui garantuoti;

- atlikti kitokius darbus, galinčius pakenkti nekilnojamosioms kultūros vertybėms ar jų teritorijoms.

2) Vizualinės apsaugos pozonį (kultūros vertybės apsaugos zona) – už kultūros paveldo objekto teritorijos ar apsaugos nuo fizinio poveikio pozonio esantys žemės sklypai ar jų dalys su ten esančiais kitais nekilnojamaisiais daiktais, kuriems taikomi šio įstatymo ir kitų teisės aktų reikalavimai, draudžiantys šiame pozonyje veiklą, galinčią trukdyti apžvelgti kultūros paveldo objektą. Šiame pozonyje draudžiama statyti statinius, jeigu jie blogina paveldo objektų eksponavimo sąlygas, didina teritorijos vizualią (regimąją) taršą t.y. gali pakenkti nekilnojamųjų kultūros vertybių kraštovaizdžiui ar optimaliai jų apžvalgai.

*Jurbarko rajono savivaldybės teritorijos gyvenamųjų vietovių ribų nustatymo plano sprendiniai nekilnojamųjų kultūros paveldo objektams neturės jokios įtakos.*

**Saugomos teritorijos.** Saugomos teritorijos statusas, ribojantis ūkinę veiklą teritorijoje, padeda išsaugoti vertingus gamtinius (ir/ar kultūrinio paveldo) išteklius. Įgyvendinant subalansuotos plėtros principus, saugomos teritorijos tampa labai svarbiu faktoriumi plėtojant sveikatingumo turizmą, ekologinį–pažintinį turizmą, aktyvaus poilsio turizmą, kaimo turizmą. Jurbarko rajone yra 1 gamtinis rezervatas, 10 draustinių, 12 gamtos paveldo objektų, 1 regioninis parkas. Juose saugomi archeologijos paminklai ir retieji augalai, unikalūs bei tipiški gamtiniai ir kultūriniai kraštovaizdžiai, gyvūnija.

*Jurbarko rajono savivaldybės teritorijos gyvenamųjų vietovių ribų nustatymo plano sprendiniai saugomoms teritorijoms neturės jokios įtakos.*

Jurbarko rajono savivaldybė suskirstyta į dvylika seniūnijų: Eržvilko, Girdžių, Jurbarkų, Jurbarko miesto, Juodaičių, Raudonės, Seredžiaus, Skirsnemunės, Smalininkų, Šimkaičių, Veliuonos, Viešvilės. Savivaldybėje yra du miestai – Jurbarkas, Smalininkai, septyni miesteliai – Eržvilkas, Raudonė, Seredžius, Šimkaičiai, Vadžgirys, Veliuona, Viešvilė ir 355 kaimai

### 3.2. pav. Jurbarko rajono savivaldybės seniūnijos

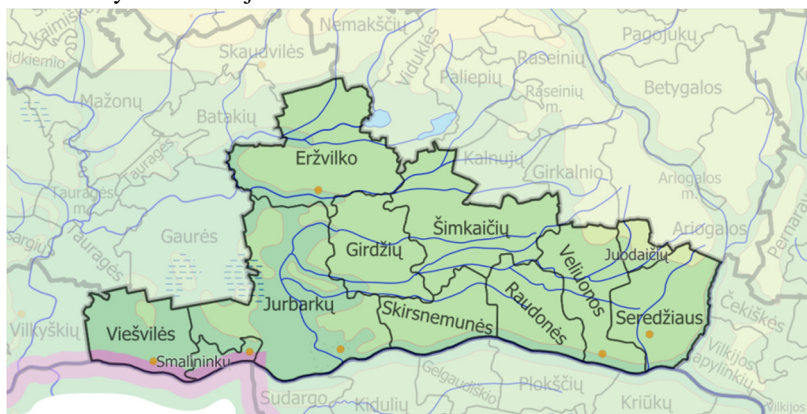



**3.2. lentelė.** Jurbarko rajono savivaldybės seniūnijų, miestų, miestelių, kaimų, viensėdžių pavadinimai

<b>Eil. Nr.</b>	<b>Seniūnijos pavadinimas</b>	<b>Miestų, miestelių, kaimų, viensėdžių pavadinimai</b>
1	<b>Eržvilko (72)</b>	Avietiškiei, Balandžiai, Baužaičiai, Būdos, Būkintlaukis, Būtaičiai, Čepaičiai, Daugėliai, Dirvonai, Dugnai, Dūdlaukis, Eimantai, Eržvilkas, Eržvilkas, Fermos, Gabšiškiai, Garšvilai, Kalnučiai, Kartupiai, Klevinė, Kubiliškė, Kulvertiškiei, Lendrynė, Lenkčiai I, Lenkčiai II, Lentinė, Leonavas, Lybiškiai, Milaičiai, Mosteikiai, Naujininkai, Openiškė, Paberžiai, Padvarninkai, Pagiriai, Palabaukščiai, Pagatupys, Pagojys, Pašaltuonys, Paupynis, Paupys, Paviščiovys, Petkaičiai, Pikeliai, Plekiai, Polai, Pratvalkai, Pužiškiai, Rikyškiai, Rimšai, Ropynė, Rudžiai, Rutkiškiai, Sarapiniškiai, Sarakiškiai, Skliausčiai, Smaidriai, Sniegoniškė, Steponava, Stiegvilai, Šveisčiai, Tadaušava, Taubučiai, Taučeliai, Trakai, Užakmeniai, Užšešuviai, Varlaukis, Varnaičiai, Verėpai, Viršiliškė, Žukaičiai
2	<b>Girdžių (26)</b>	Baciai, Butkaičiai, Butkaičiai II, Būtrimai, Dargiai, Drebulynė, Džiugai, Eidukiškiai, Girdžiai, Gudeliai, Jokūbaičiai I, Jokūbaičiai II, Jurgeliškiai, Kavoliai I, Kavoliai II, Kuziai, Miliušiai, Naujininkai, Paantvardys II, Pavidaujys, Pavidaujys I, Pavidaujys II, Pavidaujys III, Pažėrai, Pocičiai, Ridikiškiai
3	<b>Juodaičių (6)</b>	Juodaičiai, Mišūnai, Pagaustantys I, Pagaustantys II, Pakarklys, Užringis
4	<b>Jurbarkų (55)</b>	Antkalniškiai, Antkalniai, Balneliškiai, Balniai I, Balniai II, Bandzinai I, Bandzinai II, Bendžiai, Buitkiškiai, Dainiai, Dainiai II, Dargaitėliai, Gedžiai, Geišiai, Giedriai, Globiai, Greičiai, Jerubiškiai, Jokymiškiai, Jurbarkai, Kalnėnai, Kalniškiai, Kažemėkai, Klišiai, Kriščiaviškė, Kuturiai, Lemantiškiai, Lukšiai, Mantvilai, Mantvilai II, Meškininkai, Mikutaičiai I, Mikutaičiai II, Naujasodžiai, Naujininkėliai, Palėkiai, Pašventys, Rauktiškiai, Rotuliai, Rotuliai II, Rukšiai, Saukai, Smukučiai, Telviakai, Užkalniai, Užvajočiai, Vajotai, Valuckai, Vanaginė, Velėniškiai, Vertimai, Vidugiris, Vilniškiai, Žindaičiai, Žirniškiai
5	<b>Raudonės (31)</b>	Adomaitiškė, Ambručiai, Andriušūnai, Balandžiai, Bartiškiai, Birbilai, Čerbai, Dangutiškė, Dubinskiai, Grauzėnai, Kybartai, Klapatinė, Milkūniškė, Miškai, Naujininkai, Naujokai, Pamituvys II, Pareviai, Paantvardys, Pamituvys I, Pasnietalys, Pjauniai, Pupkaimis, Raudonėnai, Raudonė, Raudonė, Sausgiriai, Stakiai, Stakiai, Šambarava, Vaičiūškai
6	<b>Seredžiaus (48)</b>	Armeniškiai, Aukštrakis, Belvederis, Burbinė, Burbiškiai, Dainaviškiai, Daujotai, Daugeliškiai, Domantai, Eimučiai, Eimutiškė, Gadvaišai, Girkai, Goniūnai, Grivančiai, Išlestakiai, Jurgiškiai, Klausučiai, Klumpė, Merontiškiai, Motiškiei, Naciūnai, Papartynai, Pašiliai, Paupstaliai, Pavambaliai, Pavietava, Paarmenys, Padubysys, Padubysys, Pieštvenai, Pikčiūnai, Ramovė, Rukšioniai, Rūstekoniai, Seredžius, Skubai, Spruktai, Staciūnai, Šapališkiai, Šilaitynė, Vambaliai, Vyliaudai, Vitkūnai, Vosbutai, Zabranas, Žardiškiai, Žemaitaičiai
7	<b>Skirsnemunės (23)</b>	Antkalniškiai, Girvalakiai, Jakaičiai, Kaniūkai, Kartupėnai, Kalniškiai, Molynė, Naubariškiai, Naukaimis, Naukaimis, Panemunė, Paantvardys, Pilis I, Pilis II, Skirsnemuniškiai I, Skirsnemuniškiai II, Skirsnemuniškiai II, Skirsnemunė, Sliekiškiai, Šilinė, Švendriškiai, Vencloviškiai, Žvyriai
8	<b>Smalininkų (11)</b>	Antšvenčiai, Endriušiai, Kazikėnai, Naudvaris, Smalininkai, Smalininkai, Tetervinė, Užbaliai, Užtilčiai, Vilkakis, Vidkiemis
9	<b>Šimkaičių (52)</b>	Akmeniškė, Antanava, Apolonovka, Artelės, Aukštrakiai, Aušgirys, Baltraičiškė, Barzdžiai, Baužai, Bebirvai, Bulzgeniškiai, Cigelė, Degimas, Giegiai, Griaužai, Grigožiškė, Jovališkė, Kalupiai, Kalniškiai, Kazokai, Kebiškiai, Kniečiai, Lapgiriai, Liudvinava, Medininkai, Naukaimis, Paparčiai, Pauliai, Paalsys I, Paalsys II, Pabebirvys, Pabebirvys, Paišlynys, Pamituvys, Paskynai, Pavidaujys, Peldžiūnai, Rievai, Rupeikiai, Stulgiai, Šapališkė, Šilišinkai, Šimkaičiai, Šimkaičiai, Šilkalnis, Vadžgirys, Vadžgirys, Vidauja, Vidugiris, Volungiškė, Zagriaužis, Žvirblaukys
10	<b>Velionos (33)</b>	Akmeniškiai, Antkalnė, Bereiviškiai, Birbiliškė, Džiaugiai, Gausantiškiai, Gervėnai, Gystėnai, Griciai, Gudžiūnai, Kabučiai, Karalinava, Kalviai, Kelmickai, Klangiai, Liucinava, Minelgai, Pakalniškiai, Paagliuonys, Pamituvys, Papiškiai, Pelutėliai,

		Pelučiai, Skardinė, Stalioriai, Šiauliai, Škeršpyliai, Tamošiai, Terespolis, Veliuona, Zubrickai, Želmenai, Žibintai
11	<b>Viešvilės (16)</b>	Antupiai, Apšriūtai, Baltupėnai, Išdagai, Jūrava, Kalveliai, Leipgiriai, Naumalūnis, Pagenaičiai, Pagulbiniai, Ridelkalis, Smaladaržis, Viešvilė, Viešvilė, Vilkdaubis, Žardeliai

(Informacijos šaltinis: Registrų centro duomenys, 2015 m.)

Miestų, miestelių, kaimų, viensėdžių pavadinimo sąrašas pagal 2015 metų Registrų centro duomenis ir Jurbarko r. sav. kaimo gyvenamųjų vietovių teritorijų ribų nustatymo planą.

### 3.3. lentelė. Eržvilko seniūnija

<b>Miestų, miestelių, kaimų, viensėdžių pavadinimai</b>	<b>Miestų, miestelių, kaimų, viensėdžių plotai, ha</b>	<b>Pastabos</b>
Avietiškių k.	323,10	
Balandžių k.	219,80	
Baužaičių k.	295,40	
Būdų vs.	123,40	
Būkontlaukio k.	394,90	
Būtaičių k.	225,10	
Čepaičių k.	228,00	
Daugėlių k.	538,90	
Dirvonų k.	193,20	
Dūdlaukio k.	376,20	
Dugnų k.	36,80	
Eimantų k.	199,50	
Eržvilko k.	229,00	
Eržvilko mstl.	96,60	
Fermų k.	254,60	
Gabšiškių k.	284,60	
Garšvilų k.	179,60	
Kalnučių k.	123,00	
Kartupių k.	258,00	
Klevinės k.	107,00	
Kubiliškės k.	487,30	
Kulvertiškių k.	246,40	
Lendrynės k.	70,70	
Lenkčių I k.	858,60	
Lenkčių II k.	190,40	
Lentinės k.	146,70	
Leonavo k.	199,70	
Lybiškių k.	681,70	
Milaičių k.	72,60	
Mosteikių k.	280,40	
Naujininkų k.	602,20	
Openiškės k.	470,30	
Paberžių k.	239,10	
Padvarninkų k.	56,50	
Pagatupio k.	139,90	
Pagirių k.	376,10	
Pagojo k.	421,90	
Palabaukščių k.	468,30	
Pašaltuonio k.	173,20	
Paupio k.	191,90	
Paupynio k.	232,50	
Paviščiovio k.	357,50	
Petkaičių k.	358,80	
Pikelių k.	520,00	
Plekių k.	610,80	
Polų k.	170,90	

Pratvalių k.	661,70	
Pužiškių k.	156,90	
Rikyškių k.	198,00	
Rimšų k.	404,40	
Ropynės k.	66,80	
Rudžių k.	385,50	
Rutkiškių k.	480,30	
Sarakiškių k.	184,10	
Sarapiniškių k.	106,10	
Skliausčių k.	215,50	
Smaidrių k.	130,30	
Sniegoniškės k.	657,60	
Steponavos k.	123,70	
Stiegvilų k.	362,20	
Šveisčių k.	65,20	
Tadaušavos k.	99,40	
Taubučių k.	364,10	
Taučelių k.	92,40	
Trakų k.	122,00	
Užakmenių k.	105,80	
Užšešuvių k.	143,10	
Varlaukio k.	1117,90	
Varnaičių k.	1123,90	
Verėpų k.	48,70	
Viršiliškės k.	43,90	
Žukaičių k.	264,10	
<b>Bendras plotas:</b>	<b>21034,70</b>	

(Informacijos šaltinis: Registrų centro duomenys, 2015 m.; Jurbarko r. sav. kaimo gyvenamųjų vietovių teritorijų ribų nustatymo planas)

### 3.4. lentelė. Girdžių seniūnija

Miestų, miestelių, kaimų, viensėdžių pavadinimai	Miestų, miestelių, kaimų, viensėdžių plotai, ha	Pastabos
Bacių k.	296,60	
Butkaičių II k.	188,30	
Butkaičių k.	436,50	
Būtrimų k.	521,80	
Dargių k.	351,80	
Drebulynės k.	235,00	
Džiugų k.	501,90	
Eidukiškių k.	38,90	
Girdžių k.	305,90	
Gudelių k.	697,50	
Jokūbaičių I k.	720,20	
Jokūbaičių II k.	200,40	
Jurgeliškių k.	202,30	
Kavolių I k.	261,20	
Kavolių II k.	77,00	
Kuzių k.	189,30	
Miliušių k.	370,90	
Naujininkų k.	293,30	
Paantvardžio II k.	512,90	
Pavidaujo I k.	810,50	
Pavidaujo II k.	170,40	
Pavidaujo III k.	217,20	
Pavidaujo k.	246,10	
Pažerų k.	572,80	
Pocaičių k.	308,30	
Ridikiškių k.	442,60	
<b>Bendras plotas:</b>	<b>9169,60</b>	

(Informacijos šaltinis: Registrų centro duomenys, 2015 m.; Jurbarko r. sav. kaimo gyvenamųjų vietovių teritorijų ribų nustatymo planas)

### 3.5. lentelė. Juodaičių seniūnija

Miestų, miestelių, kaimų, viensėdžių pavadinimai	Miestų, miestelių, kaimų, viensėdžių plotai, ha	Pastabos
Juodaičių k.	649,00	
Mišiūnų k.	723,80	
Pagausančio I k.	233,00	
Pagausančio II k.	738,80	
Pakarklio k.	467,60	
Užringio k.	38,30	
<b>Bendras plotas:</b>	<b>2850,50</b>	

(Informacijos šaltinis: Registrų centro duomenys, 2015 m.; Jurbarko r. sav. kaimo gyvenamųjų vietovių teritorijų ribų nustatymo planas)

### 3.5. lentelė. Jurbarkų seniūnija

Miestų, miestelių, kaimų, viensėdžių pavadinimai	Miestų, miestelių, kaimų, viensėdžių plotai, ha	Pastabos
Antkalniškių k.	442,40	
Antkalnių k.	120,30	
Balneliškių k.	47,10	
Balnių I k.	394,80	
Balnių II k.	501,26	
Bandzinų I k.	170,10	
Bandzinų II k.	332,80	
Bendžių k.	192,90	
Buitkiškių k.	302,20	
Dainių II k.	383,00	
Dainių k.	1201,60	
Dargaitėlių k.	341,20	
Gedžių k.	213,90	
Geišių k.	394,30	
Giedrių k.	367,10	
Globių k.	413,10	
Greičių k.	467,70	
Jerubiškių k.	285,90	
Jokymiškių k.	311,00	
Jurbarkų k.	93,30	
Kalnėnų k.	828,20	
Kalniškių k.	456,20	
Kažemėkų k.	416,90	
Klišių k.	431,40	
Kriščiaviškės k.	277,20	
Kuturių k.	680,80	
Lemantiškių k.	96,00	
Lukšių k.	427,60	
Mantvilių II k.	122,30	
Mantvilių k.	488,20	
Meškininkų k.	471,60	
Mikutaičių I k.	194,60	
Mikutaičių II k.	192,50	
Naujasodžių k.	218,60	
Naujininkėlių k.	295,70	
Palėkių k.	362,10	
Pašvenčio k.	225,20	
Rauktiškių k.	157,20	
Rotulių II k.	297,00	
Rotulių k.	384,40	
Rukšnių k.	281,30	

Saukų k.	228,10	
Smukučių k.	209,20	
Telviakų k.	124,40	
Užkalnių k.	144,30	
Užvajočių k.	68,90	
Vajotų k.	309,30	
Valuckų k.	79,90	
Vanaginės k.	50,70	
Velėniškių k.	210,90	
Vertimų k.	352,10	
Vidugirio k.	11,80	
Vilniškių k.	236,50	
Žindaičių k.	691,40	
Žirniškių k.	285,00	
<b>Bendras plotas:</b>	<b>17283,46</b>	

(Informacijos šaltinis: Registrų centro duomenys, 2015 m.; Jurbarko r. sav. kaimo gyvenamųjų vietovių teritorijų ribų nustatymo planas)

### 3.6. lentelė. Raudonės seniūnija

<b>Miestų, miestelių, kaimų, viensėdžių pavadinimai</b>	<b>Miestų, miestelių, kaimų, viensėdžių plotai, ha</b>	
Adomaitiškės k.	70,50	
Ambručių k.	282,30	
Andriušiūnų k.	67,70	
Balandžių k.	364,60	
Bartiškių k.	82,60	
Birbilų k.	369,20	
Čerbų k.	86,00	
Dangutiškės k.	224,90	
Dubinskių k.	310,80	
Graužėnų k.	367,70	
Kybartų k.	147,40	
Klapatinės k.	662,60	
Milkūniškės k.	172,00	
Miškų k.	114,80	
Naujininkų k.	126,30	
Naujokų k.	176,40	
Paantvardžio k.	365,70	
Pamituvio I k.	353,60	
Pamituvio II k.	286,10	
Parevių k.	486,00	
Pasnietalio k.	282,00	
Pjaunių k.	216,10	
Pupkaimio k.	385,80	
Raudonėnų k.	730,30	
Raudonės k.	284,40	
Raudonės mstl.	358,90	
Sausgirių k.	453,10	
Stakių k.	234,70	
Stakių mstl.	78,20	
Šambaravos k.	133,70	
Vaičiūškų k.	437,20	
<b>Bendras plotas:</b>	<b>8711,60</b>	

(Informacijos šaltinis: Registrų centro duomenys, 2015 m.; Jurbarko r. sav. kaimo gyvenamųjų vietovių teritorijų ribų nustatymo planas)

**3.7. lentelė. Seredžiaus seniūnija**

Miestų, miestelių, kaimų, viensėdžių pavadinimai	Miestų, miestelių, kaimų, viensėdžių plotai, ha	Pastabos
Armeniškių k.	813,80	
Aukštrakio k.	197,00	
Belvederio k.	196,00	
Burbinės k.	389,60	
Burbiškių k.	421,50	
Dainaviškių k.	41,10	
Daugeliškių k.	62,20	
Daujotų k.	51,50	
Domantų k.	117,00	
Eimučių k.	118,30	
Eimutiškės k.	82,50	
Gadvaišių k.	343,20	
Girkų k.	249,00	
Goniūnų k.	230,50	
Grivančių k.	93,60	
Išlestakių k.	164,40	
Jurgiškių k.	449,80	
Klausučių k.	263,80	
Klumpės vs.	5,80	
Merontiškių k.	89,00	
Motiškių k.	560,60	
Naciūnų k.	164,00	
Paarmenio k.	226,90	
Padubysio k.	56,60	
Padubysio k.	250,20	
Papartynų k.	112,90	
Pašilių k.	176,40	
Paupstalių k.	238,20	
Pavambalių k.	242,10	
Pavietavos k.	924,70	
Pieštvenų k.	254,10	
Pikčiūnų k.	404,00	
Ramovės k.	40,70	
Rukšionių k.	529,60	
Rūstekonių k.	215,60	
Seredžiaus mstl.	147,90	
Skubų k.	298,70	
Spruktų k.	300,20	
Staciūnų k.	122,00	
Šapališkių k.	30,80	
Šilaitynės k.	689,80	
Vambalių k.	249,90	
Vitkūnų k.	288,10	
Vyliaudų k.	265,30	
Vosbutų k.	630,50	
Zabrano k.	69,50	
Žardiškių k.	863,00	
Žemaitaičių k.	197,50	
<b>Bendras plotas:</b>	<b>12929,40</b>	

(Informacijos šaltinis: Registrų centro duomenys, 2015 m.; Jurbarko r. sav. kaimo gyvenamųjų vietovių teritorijų ribų nustatymo planas)

**3.8. lentelė. Skirsnemunės seniūnija**

Miestų, miestelių, kaimų, viensėdžių pavadinimai	Miestų, miestelių, kaimų, viensėdžių plotai, ha	Pastabos
Antkalniškių k.	478,20	

Girvalakių k.	148,00	
Jakaičių k.	623,80	
Kalniškių k.	8,20	
Kaniūkų k.	496,10	
Kartupėnų k.	464,50	
Molynės k.	83,10	
Naubariškių k.	122,00	
Naukaimio k.	1074,60	
Naukaimio k.	355,80	
Paantvardžio k.	415,10	
Panemunės k.	316,00	
Pilies I k.	186,50	
Pilies II k.	188,80	
Skirsnemunės k.	298,20	
Skirsnemuniškių I k.	856,30	
Skirsnemuniškių II k.	209,20	
Skirsnemuniškių III k.	451,90	
Sliekiškių k.	100,50	
Šilinės k.	83,10	
Švendriškių k.	322,60	
Vencloviškių k.	724,20	
Žvyrių k.	100,20	
<b>Bendras plotas:</b>	<b>8106,90</b>	

(Informacijos šaltinis: Registrų centro duomenys, 2015 m.; Jurbarko r. sav. kaimo gyvenamųjų vietovių teritorijų ribų nustatymo planas)

### 3.9. lentelė. Smalininkų seniūnija

Miestų, miestelių, kaimų, viensėdžių pavadinimai	Miestų, miestelių, kaimų, viensėdžių plotai, ha	Pastabos
Antšvenčių k.	239,00	
Endriūšių k.	354,00	
Kazikėnų k.	664,70	
Naudvario vs.	35,40	
Smalininkų k.	298,50	
Smalininkų m.	97,25	
Tetervinės vs.	11,60	
Užbalių k.	436,90	
Užtilčių k.	91,70	
Vidkiemio k.	58,50	
Vilktakio vs.	96,70	
<b>Bendras plotas:</b>	<b>2384,25</b>	

(Informacijos šaltinis: Registrų centro duomenys, 2015 m.; Jurbarko r. sav. kaimo gyvenamųjų vietovių teritorijų ribų nustatymo planas)

### 3.10. lentelė. Šimkaičių seniūnija

Miestų, miestelių, kaimų, viensėdžių pavadinimai	Miestų, miestelių, kaimų, viensėdžių plotai, ha	Pastabos
Akmeniškės k.	74,40	
Antanavos k.	204,00	
Apolonovkos k.	334,80	
Artelių k.	94,10	
Aukštakių k.	170,10	
Aušgirio k.	410,50	
Baltraiškės k.	264,40	
Barzdžių k.	66,90	
Baužų k.	114,70	
Bebirvų k.	412,40	
Bulzgeniškių k.	173,80	
Cigelnės k.	146,50	
Degimo k.	432,30	

Giegių k.	107,10	
Griaužų k.	329,70	
Grigožiškės k.	40,10	
Jovališkės k.	308,20	
Kalniškių k.	182,10	
Kalupių k.	153,20	
Kazokų k.	119,10	
Kebiškių k.	156,00	
Kniečių k.	410,80	
Lapgirių k.	386,20	
Liudvinavos k.	460,70	
Medininkų k.	495,30	
Naukaimio k.	275,90	
Paalsio I k.	973,20	
Paalsio II k.	504,50	
Pabebirvio k.	278,00	
Pabebirvio k.	333,30	
Paišlynio k.	364,10	
Pamituvio k.	743,50	
Paparčių k.	275,60	
Paskynų k.	1019,40	
Paulių k.	750,70	
Pavidaujo k.	193,40	
Peldžiūnų k.	469,80	
Rievų k.	278,60	
Rupeikių k.	379,10	
Stulgių k.	150,40	
Šapališkės k.	224,30	
Šilišninkų k.	146,70	
Šilkalnio k.	105,20	
Šimkaičių k.	456,10	
Šimkaičių mstl.	35,10	
Vadžgario k.	1123,90	
Vadžgario mstl.	91,00	
Vidaujos k.	410,20	
Vidgario k.	86,50	
Volungiškės k.	88,40	
Zagriaužio k.	289,50	
Žvirblaukio k.	205,20	
<b>Bendras plotas:</b>	<b>16299,00</b>	

(Informacijos šaltinis: Registrų centro duomenys, 2015 m.; Jurbarko r. sav. Kaimo gyvenamųjų vietovių teritorijų ribų nustatymo planas)

### 3.11. lentelė. Veliuonos seniūnija

Miestų, miestelių, kaimų, viensėdžių pavadinimai	Miestų, miestelių, kaimų, viensėdžių plotai, ha	Pastabos
Akmeniškių k.	447,20	
Antkalnės k.	559,30	
Bereiviškių k.	207,80	
Birbiliškės k.	431,30	
Džiaugių k.	212,50	
Gausantiškių k.	537,50	
Gervėnų k.	222,40	
Gystėnų k.	398,70	
Gricių k.	191,40	
Gudžiūnų k.	312,50	
Kabučių k.	149,50	
Kalvių k.	272,60	
Karalinavos k.	49,60	
Kelmickų k.	223,60	



Klangių k.	378,50	
Liucinos k.	490,40	
Minelių k.	234,00	
Paagliuonio k.	1020,10	
Pakalniškių k.	266,50	
Pamituvio k.	498,10	
Papiškių k.	227,90	
Pelučių k.	391,20	
Pelutėlių k.	600,30	
Skardinės k.	120,00	
Stalorių k.	183,30	
Šiaulių k.	132,30	
Škeršpylių k.	38,80	
Tamošių k.	521,70	
Terespolio k.	282,40	
Veliuonos mstl.	220,40	
Zubrickų k.	180,10	
Želmenų k.	382,60	
Žibintų k.	224,20	
<b>Bendras plotas:</b>	<b>10608,70</b>	

(Informacijos šaltinis: Registrų centro duomenys, 2015 m.; Jurbarko r. sav. kaimo gyvenamųjų vietovių teritorijų ribų nustatymo planas)

### 3.12. lentelė. Viešvilės seniūnija

Miestų, miestelių, kaimų, viensėdžių pavadinimai	Miestų, miestelių, kaimų, viensėdžių plotai, ha	Pastabos
Antupių k.	169,90	
Apšriūtų k.	405,50	
Baltupėnų k.	738,50	
Išdagų k.	133,30	
Jūravos k.	371,90	
Kalvelių k.	370,20	
Leipgirių k.	43,30	
Naumalūnio vs.	383,50	
Pagenaičių k.	421,10	
Pagulbinių k.	1049,00	
Ridelkalnio k.	271,20	
Smaladaržio vs.	6,80	
Viešvilės k.	1252,90	
Viešvilės mstl.	168,50	
Vilkdaubio vs.	45,30	
Žardelių k.	185,20	
<b>Bendras plotas:</b>	<b>6016,10</b>	

(Informacijos šaltinis: Registrų centro duomenys, 2015 m.; Jurbarko r. sav. kaimo gyvenamųjų vietovių teritorijų ribų nustatymo planas)

Jurbarko rajono teritorija suskirstyta į dvylika seniūnijų: Eržvilko, Girdžių, Jurbarkų, Jurbarko miesto, Juodaičių, Raudonės, Servedžiaus, Skirsnemunės, Smalininkų, Šimkaičių, Veliuonos, Viešvilės. Pagal Jurbarko r. sav. kaimo gyvenamųjų vietovių teritorijų ribų nustatymo planą, kuriame buvo nustatytos seniūnijų teritorijos, didžiausia Jurbarko rajono Jurbarkų seniūnija, kuri sudaro apie 19 proc. Jurbarko rajono teritorijos. Mažiausia Jurbarko miesto seniūnija, kuri sudaro tik 1 proc. rajono teritorijos.

### 3.13. lentelė. Jurbarko rajono seniūnijų teritorijos ir jų plotai

Eil. Nr.	Seniūnijos pavadinimas	Plotas, ha	Plotas, proc.
1.	Eržvilko	22256	14,8
2.	Girdžių	11226	7,5
3.	Juodaičių	3134	2,1
4.	Jurbarko miesto	1432	1,0

5.	Jurbarkų	25174	16,7
6.	Raudonės	10901	7,2
7.	Seredžiaus	13888	9,2
8.	Skirsnemunės	8346	5,5
9.	Smalininkų	6460	4,3
10.	Šimkaičių	23655	15,7
11.	Veliuonos	12178	8,1
12.	Viešvilės	11959	7,9
<b>Viso:</b>		<b>150608</b>	<b>100</b>

Informacijos šaltinis: Jurbarko r. sav. kaimo gyvenamųjų vietovių teritorijų ribų nustatymo planas

Viena iš pagrindinių priežasčių organizuoti kaimo gyvenamųjų vietovių teritorijų ribų nustatymą bei seniūnijų ribų korektūrą buvo ta, kad šiuo metu yra tik nepatvirtintos (sąlyginės) gyvenamųjų teritorijų ribos, kurios yra netikslios. Dėl nenustatytų gyvenamųjų teritorijų ribų, susiduriama su problemomis ir nepatogumais registruojant nekilnojamąjį turtą, mokant mokesčius už žemę ar deklaruojant pasėlius. Dėl seniūnijų, kadastro vietovių ir gyvenamųjų vietovių ribų nesutapimų ar netikslumų neretai vienas žemės sklypas, priklausantis vienam savininkui, patenka ne tik į kelias skirtingas gyvenamąsias vietas, bet net ir į skirtingas seniūnijas. Dėl tokių priežasčių žemės savininkai yra priversti už to paties sklypo atskiras dalis mokėti atskirus mokesčius, nes tos dalys registruotos kitu adresu. Dėl tokių netikslumų kyla papildomų problemų ir rajonuose dirbantiems matininkams. Vykdam žemės reformą, žemes atgavę savininkai neretai nori atkurti senąsias sodybas buvusiam kaime. Tokių savininkų pageidavimai atkurti senųjų kaimų ribas ir pavadinimus plano rengėjams bus pagrindas argumentuotai koreguoti gyvenamųjų vietovių bei seniūnijų ribas, atstatyti kaimų pavadinimus.

## 4. Sprendiniai

### 4.1. Ribų nustatymo principai

Gyvenamųjų vietovių teritorijų ribos buvo nustatomos vadovaujantis Lietuvos Respublikos 2006 m. sausio 19 d. nutarimu Nr. 54 „Dėl administracinių vienetų ir gyvenamųjų vietovių teritorijų ribų ir pavadinimų tvarkymo“.

Gyvenamųjų vietovių teritorijų ribų nustatymo pagrindiniai principai:

- Gyvenamųjų vietovių teritorijos nedalomos administracinių vienetų teritorijų ribomis;
- Vientisas žemės sklypas nedalomas dviem ar daugiau gyvenamųjų vietovių. Gyvenamųjų vietovių teritorijų ribos negali kirsti statinių, kurie suformuoti kaip vienas atskiras nekilnojamas daiktas, išskyrus inžinerinius statinius (inžinerinius tinklus, susisiekimo komunikacijas ir panašiai), žemės sklypų ribų, išskyrus žemės sklypus, suformuotus geležinkeliams, valstybinės reikšmės miškams, valstybinės ar vietinės reikšmės keliams, hidrografiniams objektams;
- Gyvenamosios vietovės teritorijai priskiriami į ją įsiterpę ar prie jos prisišlieję nedideli miško žemės plotai ir vandens telkiniai. Jeigu gyvenamųjų vietovių teritorijas skiria privatūs upeliai ar grioviai, geležinkelis, valstybinės ar vietinės reikšmės kelias arba kiti natūralūs ar dirbtiniai nekilnojamojo turto objektai, gyvenamųjų vietovių ribos nustatomos pagal šiems objektams priskirtų žemės sklypų ribas. Žemės sklypas su nekilnojamojo turto objektu priskiriamas vienai iš gyvenamųjų vietovių, kuri ribojasi su šiuo žemės sklypu;
- Gyvenamoji vietovė, kurios visa teritorija priskiriama kitų gyvenamųjų vietovių teritorijoms, panaikinama.

Nustatant gyvenamųjų vietovių teritorijų ribas, taip pat vadovautasi principais, kurie nebuvo numatyti minėtame Vyriausybės nutarime:

- Jei kelias neturi priskirto žemės sklypo, tai gyvenamosios vietovės riba vedama menama kelio juosta arba prie kelio esančių sklypų ribomis;
- Jei upės, kanalai, grioviai neturi jiems priskirtų žemės sklypų, tai gyvenamųjų vietovių ribos nustatomos upių, kanalų, griovių krantu ar šalia jų esančių sklypų ribomis;
- Gyvenamųjų vietovių ribos koreguojamos pagal galimybes atsižvelgiant į tai, kokiai gyvenvietei yra priskirti įregistruoti žemės sklypai taip pat į esančius natūralius situacijos elementus (kelius, miškus, hidrografinius objektus ir kt.);

### 4.2. Jurbarko rajono savivaldybės seniūnijos ir gyvenamosios vietovės

**4.1. lentelė.** Jurbarko rajono savivaldybės seniūnijos ir gyvenamųjų vietovių pavadinimai

Eil. Nr.	Seniūnijos pavadinimas	Miestų, miestelių, kaimų, viensėdžių pavadinimai
1	Eržvilko (72)	Avietiškiei, Balandžiai, Baužaičiai, Būdos, Būkintlaukis, Būtaičiai, Čepaičiai, Daugėliai, Dirvonai, Dugnai, Dūdlaukis, Eimantai, Eržvilkas, Eržvilkas, Fermos, Gabšiškiai, Garšvilai, Kalnučiai, Kartupiai, Klevinė, Kubiliškė, Kulvertiškiei, Lendrynė, Lenkčiai I, Lenkčiai II, Lentinė, Leonavas, Lybiškiai, Milaičiai, Mosteikiai, Naujininkai, Openiškė, Paberžiai, Padvarninkai, Pagatupys, Pagiriai, Pagojys, Palabaukščiai, Pašaltuonys, Paupynis, Paupys, Paviščiovys, Petkaičiai, Pikeliai, Plekiai, Polai, Pratvalkai, Pužiškiai, Rikyškiai, Rimšai, Ropynė, Rudžiai, Rutkiškiai, Sarakiškiai, Sarapiniškiai, Skliausčiai, Smaidriai, Sniegoniškė, Steponava, Stiegvilai,

		Šveisčiai, Tadaušava, Taubučiai, Taučeliai, Trakai, Užakmeniai, Užšešuviai, Varlaukis, Varnaičiai, Verėpai, Viršiliškė, Žukaičiai
2	<b>Girdžių (26)</b>	Baciai, Butkaičiai, Būtrimai, Dargiai, Drebulynė, Džiugai, Eidukiškiai, Girdžiai, Gudeliai, Jerubiškiai, Jokūbaičiai I, Jokūbaičiai II, Jurgeliškiai, Kavoliai I, Kavoliai II, Kuziai, Miliušiai, Naujininkai, Paantvardys II, Pavidaujys, Pavidaujys I, Pavidaujys II, Pavidaujys III, Pažėrai, Pocičiai, Ridikiškiai
3	<b>Juodaičių (7)</b>	Juodaičiai, Mišiūnai, Pagaustantys I, Pagaustantys II, Pakarklys, Pavietava, Užringis
4	<b>Jurbarkų (56)</b>	Antkalniškiai, Antkaliai, Balneliškiai, Balniai, Balniai II, Bandzinai I, Bandzinai II, Bendžiai, Buitkiškiai, Dainiai, Dainiai II, Dargaitėliai, Drebulynė, Gedžiai, Gešiai, Giedriai, Globiai, Greičiai, Jerubiškiai, Jokymiškiai, Jurbarkai, Kalnėnai, Kalniškiai, Kažemėkai, Klišiai, Kriščiaviškė, Kuturiai, Lemantiškiai, Lukšiai, Mantvilai, Mantvilai II, Meškininkai, Mikutaičiai I, Mikutaičiai II, Naujasodžiai, Naujininkėliai, Palėkiai, Pašventys, Rauktiškiai, Rotuliai, Rotuliai II, Rukšiai, Saukai, Smukučiai, Telviakai, Užkaliai, Užvajočiai, Vajotai, Valuckai, Vanaginė, Velėniškiai, Vertimai, Vidugiris, Vilniškiai, Žindaičiai, Žirniškiai
5	<b>Raudonės (32)</b>	Adomaitiškė, Ambručiai, Andriušiūnai, Balandžiai, Bartiškiai, Birbilai, Čerbai, Dangutiškė, Dubinskiai, Grauzėnai, Ivoniškiai, Kybartai, Klapatinė, Milkūniškė, Miškai, Naujininkai, Naujokai, Paantvardys, Pamituvys I, Pamituvys II, Pareviai, Pasnietalys, Pjauniai, Pupkaimis, Raudonėnai, Raudonė, Raudonė, Sausgiriai, Stakiai, Stakiai, Šambarava, Vaičiūskai
6	<b>Seredžiaus (48)</b>	Armeniškiai, Aukštrakis, Belvederis, Burbinė, Burbiškiai, Dainaviškiai, Daugeliškiai, Daujotai, Domantai, Eimučiai, Eimutiškė, Gadvaišai, Girkai, Goniūnai, Grivančiai, Išlestakiai, Jurgiškiai, Klausučiai, Klumpė, Merontiškiai, Motiškiai, Naciūnai, Paarmenys, Padubysys I, Padubysys II, Papartynai, Pašiliai, Paupstaliai, Pavambaliai, Pavietava, Pieštvenai, Pikčiūnai, Ramovė, Rukšioniai, Rūstekoniai, Seredžius, Skubai, Spruktai, Staciūnai, Šapališkiai, Šilaitynė, Vambaliai, Vitkūnai, Vyliaudai, Vosbutai, Zabranas, Žardiškiai, Žemaitaičiai
7	<b>Skirsnemunės (22)</b>	Antkalniškiai, Girvalakiai, Jakaičiai, Kaniūkai, Kartupėnai, Molynė, Naubariškiai, Naukaimis I, Naukaimis II, Paantvardys, Panemunė, Pilis I, Pilis II, Skirsnemunė, Skirsnemuniškiai I, Skirsnemuniškiai II, Skirsnemuniškiai III, Sliekiškiai, Šilinė, Švendriškiai, Vencloviškiai, Žvyriai
8	<b>Smalininkų (11)</b>	Antšvenčiai, Endriušiai, Kazikėnai, Naudvaris, Smalininkai, Smalininkai, Tetervinė, Užbaliai, Užtilčiai, Vidkiemis, Vilkakis
9	<b>Šimkaičių (53)</b>	Akmeniškė, Antanava, Apolonovka, Artelės, Aukštrakiai, Aušgirys, Baltraičiškė, Barzdžiai, Baužai, Bebirvai, Bulzgeniškiai, Cigelnė, Degimas, Giegiai, Griaužai, Grigožiškė, Jovališkė, Kalniškiai, Kalupiai, Kazokai, Kebiškiai, Kniečiai, Lapgiriai, Liudvinava, Medininkai, Naukaimis, Paalsys I, Paalsys II, Pabebirvys I, Pabebirvys II, Pašlynys, Pamituvys, Papatčiai, Paskynai, Pauliai, Pavidaujys, Peldžiūnai, Pleteriškė, Rievai, Rupeikiai, Stulgiai, Šapališkė, Šilišninkai, Šilkalnis, Šimkaičiai, Šimkaičiai, Vadžgirys, Vadžgirys, Vidauja, Vidgiris, Volungiškė, Zagriaužis, Žvirblaukys
10	<b>Veliuonos (32)</b>	Akmeniškiai, Antkalinė, Bereiviškiai, Birbiliškė, Džiaugiai, Gausantiškiai, Gervėnai, Gystėnai, Griciai, Gudžiūnai, Kabučiai, Kalviai, Kelmickai, Klangiai, Liucinava, Minelgai, Paagliuonys, Pakalniškiai, Pamituvys, Papiškiai, Pelučiai, Pelutėliai, Skardinė, Stalioriai, Šiauliai, Škeršpyliai, Tamošiai, Terespolis, Veliuona, Zubrickai, Želmenai, Žibintai
11	<b>Viešvilės (14)</b>	Antupiai, Apšriūtai, Išdagai, Jūrava, Kalveliai, Leipgiriai, Naumalūnis, Pagenaičiai, Pagulbiniai, Ridelkalnis, Viešvilė, Viešvilė, Vilkdaubis, Žardeliai

4.2. lentelė. Eržvilko seniūnija

Eil. Nr.	Miestų, miestelių, kaimų, viensėdžių pavadinimai	Miestų, miestelių, kaimų, viensėdžių plotai, ha	Pastabos
1	Avietiškių k.	178,39	
2	Balandžių k.	228,37	
3	Baužaičių k.	309,01	
4	Būdų vs.	128,81	
5	Būkintlaukio k.	407,57	
6	Būtaičių k.	194,64	
7	Čepaičių k.	277,61	
8	Daugėlių k.	536,96	
9	Dirvonų k.	184,91	
10	Dugnų k.	77,72	
11	Dūdlaukio k.	400,09	
12	Eimantų k.	194,56	
13	Eržvilko k.	215,70	
14	Eržvilko mstl.	120,07	
15	Fermų k.	286,67	
16	Gabšiškių k.	290,62	
17	Garšvilų k.	225,43	
18	Kalnučių k.	129,94	
19	Kartupių k.	266,20	
20	Klevinės k.	134,65	
21	Kubiliškės k.	502,26	
22	Kulvertiškių k.	230,46	
23	Lendrynės k.	108,91	
24	Lenkčių I k.	776,40	
25	Lenkčių II k.	157,08	
26	Lentinės k.	153,91	
27	Leonavo k.	260,27	
28	Lybiškių k.	666,90	
29	Milaičių k.	74,38	
30	Mosteikių k.	272,93	
31	Naujininkų k.	493,82	
32	Openiškės k.	625,14	
33	Paberžių k.	261,80	
34	Padvarninkų k.	59,30	
35	Pagatupio k.	77,20	
36	Pagirių k.	251,67	
37	Pagojo k.	408,93	
38	Palabaukščių k.	517,79	
39	Pašaltuonio k.	179,59	
40	Paupio k.	322,33	
41	Paupynio k.	162,70	
42	Paviščio k.	347,57	
43	Petkaičių k.	345,71	
44	Pikelių k.	329,97	
45	Plekų k.	584,81	
46	Polų k.	148,26	
47	Pratvalių k.	713,59	
48	Pužiškių k.	160,46	
49	Rikyškių k.	156,47	
50	Rimšų k.	327,55	
51	Ropynės k.	169,42	
52	Rudžių k.	382,81	
53	Rutkiškių k.	484,64	
54	Sarakiškių k.	175,43	
55	Sarapiniškių k.	108,68	
56	Skliausčių k.	239,99	

57	Smadrių k.	122,57	
58	Sniegoniškės k.	654,18	
59	Steponavos k.	104,93	
60	Stiegvilų k.	340,06	
61	Šveisčių k.	68,60	
62	Tadaušavos k.	122,82	
63	Taubučių k.	360,47	
64	Taučelių k.	84,37	
65	Trakų k.	120,03	
66	Užakmenių k.	111,89	
67	Užšešuvių k.	95,70	
68	Varlaukio k.	1064,56	
69	Varnaičių k.	1120,49	
70	Verėpų k.	63,93	
71	Viršiliškės k.	41,88	
72	Žukaičių k.	273,18	
<b>Bendras plotas:</b>		<b>20776,71</b>	
<b>Teritorija neįtraukta į gyvenamąsias vietas</b>		<b>1479,28</b>	
<b>Bendras seniūnijos plotas:</b>		<b>22255,99</b>	

## 4.3. lentelė. Girdžių seniūnija

Eil. Nr.	Miestų, miestelių, kaimų, viensėdžių pavadinimai	Miestų, miestelių, kaimų, viensėdžių plotai, ha	Pastabos
1	Bacių k.	296,19	
2	Butkaičių k.	587,28	
3	Būtrimų k.	343,75	
4	Dargių k.	370,57	
5	Drebulynės k.	337,00	
6	Džiugų k.	715,70	
7	Eidukiškių k.	101,91	
8	Girdžių k.	360,00	
9	Gudelių k.	406,89	
10	Jerubiškių k.	91,05	Naujai nustatoma gyvenamoji vietovė
11	Jokūbaičių I k.	682,94	
12	Jokūbaičių II k.	189,74	
13	Jurgeliškių k.	234,68	
14	Kavolių I k.	258,02	
15	Kavolių II k.	73,58	
16	Kuzių k.	109,07	
17	Miliušių k.	388,07	
18	Naujininkų k.	233,03	
19	Paantvardžio II k.	560,24	
20	Pavidaujo k.	267,18	
21	Pavidaujo I k.	609,04	
22	Pavidaujo II k.	294,80	
23	Pavidaujo III k.	190,04	
24	Pažerų k.	589,64	
25	Pocaičių k.	234,34	
26	Ridikiškių k.	394,55	
	Butkaičių II k.	-	Naikinama gyvenamoji vietovė
<b>Bendras plotas:</b>		<b>8919,30</b>	
<b>Teritorija neįtraukta į gyvenamąsias vietas</b>		<b>2073,48</b>	
<b>Bendras seniūnijos plotas:</b>		<b>10992,78</b>	

4.4. lentelė. Juodaičių seniūnija

Eil. Nr.	Miestų, miestelių, kaimų, viensėdžių pavadinimai	Miestų, miestelių, kaimų, viensėdžių plotai, ha	Pastabos
1	Juodaičių k.	640,06	
2	Mišiūnų k.	754,26	
3	Pagausančio I k.	183,39	
4	Pagausančio II k.	707,74	
5	Pakarklio k.	462,28	
6	Pavietavos k.	385,71	Naujai nustatoma gyvenamoji vietovė
7	Užringio k.	76,54	
<b>Bendras plotas:</b>		<b>3209,98</b>	
<b>Teritorija neįtraukta į gyvenamąsias vietas</b>		<b>0,00</b>	
<b>Bendras seniūnijos plotas:</b>		<b>3209,98</b>	

4.5. lentelė. Jurbarkų seniūnija

Eil. Nr.	Miestų, miestelių, kaimų, viensėdžių pavadinimai	Miestų, miestelių, kaimų, viensėdžių plotai, ha	Pastabos
1	Antkalniškių k.	430,69	
2	Antkalnių k.	45,74	
3	Balneliškių k.	17,17	
4	Balnių k.	533,20	Naujai nustatoma gyvenamoji vietovė
5	Balnių II k.	173,50	
6	Bandzinų I k.	203,80	
7	Bandzinų II k.	283,89	
8	Bendžių k.	223,48	
9	Buitkiškių k.	272,15	
10	Dainių k.	1208,99	
11	Dainių II k.	386,82	
12	Dargaitėlių k.	366,47	
13	Drebulynės k.	168,41	Naujai nustatoma gyvenamoji vietovė
14	Gedžių k.	203,77	
15	Geišių k.	389,30	
16	Giedrių k.	374,42	
17	Globių k.	282,74	
18	Greičių k.	292,79	
19	Jerubiškių k.	138,97	
20	Jokymiškių k.	107,18	Gyvenamoji vietovė sudaryta iš 3 masyvų
21	Jurbarkų k.	82,88	
22	Kalnėnų k.	555,99	
23	Kalniškių k.	212,57	Gyvenamoji vietovė sudaryta iš 3 masyvų
24	Kažemėkų k.	256,63	
25	Klišių k.	389,57	
26	Kriščiaviškės k.	278,36	
27	Kuturių k.	682,83	
28	Lemantiškių k.	84,88	
29	Lukšių k.	510,59	
30	Mantvilių k.	555,07	
31	Mantvilių II k.	75,37	
32	Meškininkų k.	486,48	
33	Mikutaičių I k.	189,96	
34	Mikutaičių II k.	189,78	
35	Naujasodžių k.	223,64	
36	Naujininkėlių k.	281,96	
37	Palėkių k.	288,72	Gyvenamoji vietovė sudaryta iš 2 masyvų
38	Pašvenčio k.	188,37	
39	Rauktiškių k.	165,69	
40	Rotulių k.	377,04	

41	Rotulių II k.	273,21	
42	Rukšnių k.	318,54	
43	Saukų k.	227,63	
44	Smukučių k.	296,50	
45	Telviakų k.	93,74	
46	Užkalnių k.	99,46	
47	Užvajočių k.	63,91	
48	Vajotų k.	317,17	
49	Valuckų k.	77,97	
50	Vanaginės k.	55,15	
51	Velėniškių k.	79,54	
52	Vertimų k.	325,31	
53	Vidugirio k.	0,94	
54	Vilniškių k.	250,80	
55	Žindaičių k.	699,02	
56	Žirniškių k.	115,00	Gyvenamoji vietovė sudaryta iš 2 masyvų
	Balnių I k.	-	Naikinama gyvenamoji vietovė
<b>Bendras plotas:</b>		<b>15473,75</b>	
<b>Teritorija neįtraukta į gyvenamąsias vietas</b>		<b>9924,79</b>	
<b>Bendras seniūnijos plotas:</b>		<b>25398,54</b>	

4.6. lentelė. Raudonės seniūnija

Eil. Nr.	Miestų, miestelių, kaimų, viensėdžių pavadinimai	Miestų, miestelių, kaimų, viensėdžių plotai, ha	Pastabos
1	Adomaitiškės k.	60,78	
2	Ambučių k.	272,01	
3	Andriušiūnų k.	84,61	
4	Balandžių k.	209,15	
5	Bartiškių k.	90,07	
6	Birbilų k.	437,60	
7	Čerbų k.	51,36	
8	Dangutiškės k.	200,51	
9	Dubinskių k.	256,21	
10	Grauzėnų k.	399,46	
11	Ivoniškių k.	223,78	Naujai nustatoma gyvenamoji vietovė
12	Kybartų k.	191,26	
13	Klapatinės k.	630,31	
14	Milkūniškės k.	196,24	
15	Miškų k.	115,56	
16	Naujininkų k.	134,06	
17	Naujokų k.	246,47	
18	Paantvardžio k.	358,09	
19	Pamituvio I k.	321,20	
20	Pamituvio II k.	305,76	
21	Parevių k.	490,39	
22	Pasnietalio k.	325,99	
23	Pjaunių k.	221,15	
24	Pupkaimio k.	337,81	
25	Raudonėnų k.	788,81	
26	Raudonės k.	269,78	
27	Raudonės mstl.	327,52	
28	Sausgirių k.	446,99	
29	Stakių k.	253,87	
30	Stakių mstl.	96,04	
31	Šambaravos k.	103,09	
32	Vaičiūškų k.	425,41	
<b>Bendras plotas:</b>		<b>8871,34</b>	



Teritorija neįtraukta į gyvenamąsias vietas	1369,60	
Bendras seniūnijos plotas:	10240,94	

## 4.7. lentelė. Seredžiaus seniūnija

Eil. Nr.	Miestų, miestelių, kaimų, viensėdžių pavadinimai	Miestų, miestelių, kaimų, viensėdžių plotai, ha	Pastabos
1	Armeniškių k.	735,48	
2	Aukštrakio k.	130,56	Gyvenamoji vietovė sudaryta iš 2 masyvų
3	Belvederio k.	200,74	
4	Burbinės k.	922,07	Gyvenamoji vietovė sudaryta iš 2 masyvų
5	Burbiškių k.	434,96	
6	Dainaviškių k.	38,19	
7	Daugeliškių k.	131,49	
8	Daujotų k.	43,50	
9	Domantų k.	140,91	
10	Eimučių k.	100,11	
11	Eimutiškės k.	148,89	
12	Gadvaišių k.	281,09	
13	Girkų k.	203,63	
14	Goniūnų k.	256,15	
15	Grivančių k.	106,25	
16	Išlestakių k.	161,96	
17	Jurgiškių k.	422,30	
18	Klausučių k.	246,88	
19	Klumpės vs.	7,56	
20	Merontiškių k.	81,67	
21	Motiškių k.	554,28	
22	Naciūnų k.	217,38	
23	Paarmenio k.	384,31	
24	Padubysio I k.	315,21	Keičiamas gyvenamosios vietovės pavadinimas iš Padubysio k. į Padubysio I k.
25	Padubysio II k.	83,08	Keičiamas gyvenamosios vietovės pavadinimas iš Padubysio k. į Padubysio II k.
26	Papartynų k.	116,82	
27	Pašilių k.	186,47	
28	Paupstalių k.	211,03	
29	Pavambalių k.	176,82	
30	Pavietavos k.	352,91	
31	Pieštvenų k.	244,02	
32	Pikčiūnų k.	394,89	
33	Ramovės k.	18,78	
34	Rukšionių k.	556,83	
35	Rūstekonių k.	223,82	
36	Seredžiaus mstl.	168,55	
37	Skubų k.	231,25	
38	Spruktų k.	346,93	
39	Staciūnų k.	135,96	
40	Šapališkių k.	20,98	
41	Šilaitynės k.	589,56	
42	Vambalių k.	239,86	
43	Vitkūnų k.	284,51	
44	Vyliaudų k.	225,48	
45	Vosbutų k.	612,67	
46	Zabrano k.	74,71	
47	Žardiškių k.	787,01	
48	Žemaitaičių k.	164,61	
Bendras plotas:		12713,12	

Teritorija neįtraukta į gyvenamąsias vietas	1172,98	
Bendras seniūnijos plotas:	13886,10	

## 4.8. lentelė. Skirsnemunės seniūnija

Eil. Nr.	Miestų, miestelių, kaimų, viensėdžių pavadinimai	Miestų, miestelių, kaimų, viensėdžių plotai, ha	Pastabos
1	Antkalniškių k.	592,61	
2	Girvalakių k.	141,75	
3	Jakaičių k.	444,67	
4	Kaniūkų k.	499,52	
5	Kartupėnų k.	418,88	
6	Molynės k.	60,39	
7	Naubariškių k.	134,44	
8	Naukaimio I k.	459,31	Keičiamas gyvenamosios vietovės pavadinimas iš Naukaimio k. į Naukaimio I k.
9	Naukaimio II k.	901,45	Keičiamas gyvenamosios vietovės pavadinimas iš Naukaimio k. į Naukaimio II k.
10	Paantvardžio k.	444,85	
11	Panemunės k.	277,91	
12	Pilies I k.	168,80	
13	Pilies II k.	186,20	
14	Skirsnemunės k.	374,09	
15	Skirsnemuniškių I k.	853,95	
16	Skirsnemuniškių II k.	290,87	
17	Skirsnemuniškių III k.	384,32	
18	Sliekiškių k.	108,10	
19	Šilinės k.	89,58	
20	Švendriškių k.	353,30	
21	Vencloviškių k.	762,08	
22	Žvyrių k.	102,43	
	Kalniškių k.	-	Naikinama gyvenamoji vietovė
Bendras plotas:		8049,50	
Teritorija neįtraukta į gyvenamąsias vietas		249,86	
Bendras seniūnijos plotas:		8299,36	

## 4.9. lentelė. Smalininkų seniūnija

Eil. Nr.	Miestų, miestelių, kaimų, viensėdžių pavadinimai	Miestų, miestelių, kaimų, viensėdžių plotai, ha	Pastabos
1	Antšvenčių k.	231,86	
2	Endriušių k.	327,85	
3	Kazikėnų k.	290,69	
4	Naudvario vs.	18,77	
5	Smalininkų k.	211,16	
6	Smalininkų m.	266,43	Patvirtinta miesto riba tikslinama atsižvelgiant į Smalininkų miesto teritorijos bendrojo plano sprendinius (planas patvirtintas Jurbarko r. sav. tarybos 2014.01.30 sprendimu Nr. T2-2)
7	Tetervinės vs.	8,10	
8	Užbalių k.	367,46	
9	Užtilčių k.	90,85	
10	Vidkiemio k.	50,91	
11	Vilktakio vs.	11,60	
Bendras plotas:		1875,68	
Teritorija neįtraukta į gyvenamąsias vietas		4215,19	
Bendras seniūnijos plotas:		6090,87	

4.10. lentelė. Šimkaičių seniūnija

Eil. Nr.	Miestų, miestelių, kaimų, viensėdžių pavadinimai	Miestų, miestelių, kaimų, viensėdžių plotai, ha	Pastabos
1	Akmeniškės k.	52,40	
2	Antanavos k.	204,80	
3	Apolonovkos k.	305,28	
4	Artelių k.	217,61	
5	Aukštakių k.	275,23	
6	Aušgirio k.	420,73	
7	Baltraiškės k.	207,30	
8	Barzdžių k.	27,52	
9	Baužų k.	57,98	
10	Bebirvų k.	186,28	
11	Bulzgeniškių k.	180,24	
12	Cigelnės k.	237,99	
13	Degimo k.	439,73	
14	Giegių k.	106,11	
15	Griaužų k.	317,35	
16	Grigožiškės k.	51,29	
17	Jovališkės k.	302,98	
18	Kalniškių k.	159,20	
19	Kalupių k.	76,94	
20	Kazokų k.	263,01	
21	Kebiškių k.	41,12	
22	Kniečių k.	409,58	
23	Lapgirių k.	440,45	
24	Liudvinavos k.	348,11	
25	Medininkų k.	455,20	
26	Naukaimio k.	253,11	
27	Paalsio I k.	1028,18	
28	Paalsio II k.	227,63	
29	Pabebirvio I k.	193,54	Keičiamas gyvenamosios vietovės pavadinimas iš Pabebirvio k. į Pabebirvio I k.
30	Pabebirvio II k.	326,92	Keičiamas gyvenamosios vietovės pavadinimas iš Pabebirvio k. į Pabebirvio II k.
31	Paišlynio k.	379,80	
32	Pamituvio k.	705,31	
33	Paparčių k.	292,66	
34	Paskynų k.	1014,60	
35	Paulių k.	1047,41	
36	Pavidaujo k.	202,40	
37	Peldžiūnų k.	457,51	
38	Pleteriškės k.	468,42	Naujai nustatoma gyvenamoji vietovė
39	Rievų k.	294,48	
40	Rupeikių k.	372,84	
41	Stulgių k.	139,91	
42	Šapališkės k.	483,82	
43	Šilišninkų k.	150,72	
44	Šilkalnio k.	200,17	
45	Šimkaičių k.	650,13	
46	Šimkaičių mstl.	44,62	
47	Vadžgirio k.	1191,07	
48	Vadžgirio mstl.	65,20	
49	Vidaujos k.	377,62	
50	Vidgirio k.	87,68	
51	Volungiškės k.	93,37	
52	Zagriaužio k.	356,34	
53	Žvirblaukio k.	222,87	
<b>Bendras plotas:</b>		<b>17112,76</b>	

Teritorija neįtraukta į gyvenamąsias vietas	6582,99	
Bendras seniūnijos plotas:	23695,75	

4.11. lentelė. Veliuonos seniūnija

Eil. Nr.	Miestų, miestelių, kaimų, viensėdžių pavadinimai	Miestų, miestelių, kaimų, viensėdžių plotai, ha	Pastabos
1	Akmeniškių k.	383,48	
2	Antkalnės k.	545,55	
3	Bereiviškių k.	288,48	
4	Birbiliškės k.	410,33	
5	Džiaugių k.	238,43	
6	Gausantiškių k.	540,39	
7	Gervėnų k.	188,70	
8	Gystėnų k.	316,91	
9	Gricių k.	260,51	
10	Gudžiūnų k.	344,42	
11	Kabučių k.	164,78	
12	Kalvių k.	289,09	
13	Kelmickų k.	223,77	
14	Klangių k.	398,28	
15	Liucinavos k.	485,78	
16	Minelgų k.	236,81	
17	Paagliuonio k.	802,80	
18	Pakalniškių k.	277,83	
19	Pamituvio k.	507,67	
20	Papiškių k.	205,95	
21	Pelučių k.	387,06	
22	Pelutėlių k.	502,80	
23	Skardinės k.	110,36	
24	Stalorių k.	207,85	
25	Šiaulių k.	121,03	
26	Škeršpylių k.	45,15	
27	Tamošių k.	554,01	
28	Terespolio k.	300,25	
29	Veliuonos mstl.	236,79	
30	Zubrickų k.	173,55	
31	Želmenų k.	255,24	
32	Žibintų k.	227,22	
	Karalinavos k.	-	Naikinama gyvenamoji vietovė
<b>Bendras plotas:</b>		<b>10231,27</b>	
<b>Teritorija neįtraukta į gyvenamąsias vietas</b>		<b>2549,75</b>	
<b>Bendras seniūnijos plotas:</b>		<b>12781,02</b>	

4.12. lentelė. Viešvilės seniūnija

Eil. Nr.	Miestų, miestelių, kaimų, viensėdžių pavadinimai	Miestų, miestelių, kaimų, viensėdžių plotai, ha	Pastabos
1	Antupių k.	109,02	
2	Apšriūtų k.	13,55	
3	Išdagų k.	14,79	
4	Jūravos k.	15,12	
5	Kalvelių k.	163,96	
6	Leipgirių k.	23,99	
7	Naumalūnio vs.	7,70	Gyvenamoji vietovė sudaryta iš 3 masyvų
8	Pagenaičių k.	15,24	Gyvenamoji vietovė sudaryta iš 2 masyvų
9	Pagulbinių k.	1292,30	Gyvenamoji vietovė sudaryta iš 2 masyvų
10	Ridelkalnio k.	211,59	

11	Viešvilės k.	612,99	
12	Viešvilės mstl.	247,37	
13	Vilkdaubio vs.	6,72	
14	Žardelių k.	11,87	
	Baltupėnų k.	-	Naikinama gyvenamoji vietovė
	Smaladaržio vs.	-	Naikinama gyvenamoji vietovė
<b>Bendras plotas:</b>		<b>2746,21</b>	
<b>Teritorija neįtraukta į gyvenamąsias vietas</b>		<b>9578,29</b>	
<b>Bendras seniūnijos plotas:</b>		<b>12324,50</b>	

## **5. Gyvenamųjų vietovių ribų aprašymo principai**

1. Gyvenamųjų vietovių ribos aprašomos laikrodžio rodyklės kryptimi.
2. Į lentelę rašomi gyvenamosios vietovės viduje esančių ir su gyvenamąją vietovės riba besiribojančių sklypų unikalūs numeriai.
3. Kai gyvenamosios vietovės viduje nėra sklypo, įrašomas gyvenamosios vietovės išorėje esančio žemės sklypo unikalus numeris.
4. Kai gyvenamosios vietovės viduje nėra sklypo, o gyvenamosios vietovės riba nustatyta keliu, įrašomas kelio kategorija, numeris ir kelio sklypo kadastrinis numeris (jei kelias suformuotas kaip žemės sklypas) arba įrašomas kelias nurodant jo kategoriją ir numerį.
5. Kai gyvenamosios vietovės viduje nėra sklypo, o gyvenamosios vietovės riba nustatyta hidrografijos objekto riba, įrašomas hidrografijos objekto pavadinimas, o jei jo nėra įrašomas bendrinis pavadinimas (pvz. bevardis vandens telkinys).
6. Jei kelias nesuformuotas (neįregistruotas) kaip žemės sklypas, tuomet gyvenamosios vietovės riba žymima kelkraščiu, arba prie kelio esančių žemės sklypų ribomis.
7. Jei yra hidrografijos objektas, tuomet gyvenamosios vietovės riba žymima hidrografijos objekto sklypo riba (jei hidrografijos objektas suformuotas kaip žemės sklypas).
8. Jei hidrografijos objektas, nesuformuotas (neįregistruotas) kaip žemės sklypas, tuomet gyvenamosios vietovės riba žymima pakrantėje esančių žemės sklypų ribomis, jei jų nėra – ežerų/upių krantu, kanalų/griovių viduriu;
9. Kai gyvenamosios vietovės nei viduje nei išorėje nėra sklypo, įrašoma LVŽ (laisva valstybinė žemė).
10. Gyvenamosios vietovės riba gali būti vedama laisvos valstybinės žemės fondo (LVŽ) linija.
11. i.s. – išorinis sklypas (gyvenamosios vietovės išorėje esantis žemės sklypas).

**PRIEDAS NR. 1**  
**GYVENAMŲJŲ VIETOVĖŲ RIBŲ APRAŠYMO KATALOGAS**

**1.1. lentelė. Eržvilko seniūnija**

<b>Eil. Nr.</b>	<b>Miestų, miestelių, kaimų, viensėdžių pavadinimai</b>	<b>Miestų, miestelių, kaimų, viensėdžių plotai, ha</b>	<b>Pastabos</b>
1	Avietiškių k.	178,39	
2	Balandžių k.	228,37	
3	Baužaičių k.	309,01	
4	Būdų vs.	128,81	
5	Būkintlaukio k.	407,57	
6	Būtaičių k.	194,64	
7	Čepaičių k.	277,61	
8	Daugėlių k.	536,96	
9	Dirvonų k.	184,91	
10	Dugnų k.	77,72	
11	Dūdlaukio k.	400,09	
12	Eimantų k.	194,56	
13	Eržvilko k.	215,70	
14	Eržvilko mstl.	120,07	
15	Fermų k.	286,67	
16	Gabšiškių k.	290,62	
17	Garšvilų k.	225,43	
18	Kalnučių k.	129,94	
19	Kartupių k.	266,20	
20	Klevinės k.	134,65	
21	Kubiliškės k.	502,26	
22	Kulvertiškių k.	230,46	
23	Lendrynės k.	108,91	
24	Lenkčių I k.	776,40	
25	Lenkčių II k.	157,08	
26	Lentinės k.	153,91	
27	Leonavo k.	260,27	
28	Lybiškių k.	666,90	
29	Milaičių k.	74,38	
30	Mosteikių k.	272,93	
31	Naujininkų k.	493,82	
32	Openiškės k.	625,14	
33	Paberžių k.	261,80	
34	Padvarninkų k.	59,30	
35	Pagatupio k.	77,20	
36	Pagirių k.	251,67	
37	Pagojo k.	408,93	
38	Palabaukščių k.	517,79	
39	Pašaltuonio k.	179,59	
40	Paupio k.	322,33	
41	Paupynio k.	162,70	
42	Paviščiovio k.	347,57	
43	Petkaičių k.	345,71	
44	Pikelių k.	329,97	
45	Plekų k.	584,81	
46	Polų k.	148,26	
47	Pratvalkų k.	713,59	
48	Pužiškių k.	160,46	
49	Rikyškių k.	156,47	
50	Rimšų k.	327,55	
51	Ropynės k.	169,42	
52	Rudžių k.	382,81	
53	Rutkiškių k.	484,64	
54	Sarakiškių k.	175,43	
55	Sarapiniškių k.	108,68	
56	Skliausčių k.	239,99	



57	Smaidrių k.	122,57	
58	Sniegoniškės k.	654,18	
59	Steponavos k.	104,93	
60	Stiegvilų k.	340,06	
61	Šveisčių k.	68,60	
62	Tadaušavos k.	122,82	
63	Taubučių k.	360,47	
64	Taučelių k.	84,37	
65	Trakų k.	120,03	
66	Užakmenių k.	111,89	
67	Užšešuvių k.	95,70	
68	Varlaukio k.	1064,56	
69	Varnaičių k.	1120,49	
70	Verėpų k.	63,93	
71	Viršiliškės k.	41,88	
72	Žukaičių k.	273,18	
<b>Bendras plotas:</b>		<b>20776,71</b>	
<b>Teritorija neįtraukta į gyvenamąsias vietas</b>		<b>1479,28</b>	
<b>Bendras seniūnijos plotas:</b>		<b>22255,99</b>	

#### 1.1.1 lentelė. Avietiškių kaimo ribų aprašymas

Gyvenamųjų vietovių ribų susikirtimo taškas	Ribos aprašymas
1 – 2	945000040003, 945000040052, 945000040048, 945000040047, 945000040042, 945000040075, 945000040090 (i.s.), 945000040087, kerta vietinės reikšmės kelią, 945000040092 (i.s.)
2 – 3	kerta Velbės upę, 945000040067 (i.s.)
3 – 4	945000060005 (i.s.), kerta rajoninį kelią Nr. 4501, 945000060005 (i.s.)
4 – 5	Šaltuonos upės krantu, 945000060036, Šaltuonos upės krantu, 945000060034, kerta vietinės reikšmės kelią, 945000050130, 945000050019, Šaltuonos upės krantu, 945000050012, Šaltuonos upės krantu, kerta bevardį kanalą
5 – 6	bevardžio kanalo krantu, kerta Pašaltuonio tvenkinį, kerta rajoninį kelią Nr. 4501
6 – 1	945000030206, bevardžio kanalo krantu, 945000030418, LVŽ, bevardžio kanalo krantu, 945000030042 (i.s.), 945000030302, 945000030200, 945000030081, 945000030042(i.s.), bevardžio kanalo krantu, LVŽ, 945000030254, 945000030269, 945000030348, 945000040003, kerta vietinės reikšmės kelią, 945000040003

#### 1.1.2 lentelė. Balandžių kaimo ribų aprašymas

Gyvenamųjų vietovių ribų susikirtimo taškas	Ribos aprašymas
1 – 2	Šaltuonos upės krantu, 940700040194 (i.s.), Šaltuonos upės krantu, 940700040180 (i.s.), 940770010004 (i.s.)
2 – 3	940700050316 (i.s.), 940700050214 (i.s.), 940700050361 (i.s.), 940700050294 (i.s.), Šaltuonos upės krantu, 940700050322 (i.s.), Šaltuonos upės krantu
3 – 4	Šaltuonos upės krantu
4 – 5	kerta Šaltuonos upę, 940770010001 (i.s.), 940700050262, kerta vietinės reikšmės kelią, 940700050129, 940770010001 (i.s.)
5 – 6	949500040129 (i.s.), kerta vietinės reikšmės kelią, 940700050324, 940700050381, 940700050240, 940700050332, 949500040128 (i.s.), 940700050382, 940700050288, 940700050123, 940700050140, 940700050417, 940700050010, 940770010005, 940700040177, 940700040217
6 – 1	940700040217, 940700040009, 940700040013 (i.s.), 940700040007, 940700040137, 940700040021, kerta vietinės reikšmės kelią, 940700040119, kerta Šaltuonos upę

**1.1.3 lentelė. Baužaičių kaimo ribų aprašymas**

Gyvenamųjų vietovių ribų susikirtimo taškas	Ribos aprašymas
1 – 2	940700040020 (i.s.), 940700040017 (i.s.), 940700040016 (i.s.), Šaltuonos upės krantu, 940700040006 (i.s.), 940700040053 (i.s.), 940700040221 (i.s.)
2 – 3	940700040143 (i.s.), Šaltuonos upės krantu, 940700040129 (i.s.), Šaltuonos upės krantu
3 – 4	Šaltuonos upės krantu
4 – 5	kerta Šaltuonos upę, 940700040119 (i.s.), 940700040223, 940700040174, 940700040119 (i.s.), kerta vietinės reikšmės kelią, 940700040013, 940700040209, 940700040218, 949500030132, 940700040217 (i.s.)
5 – 6	949500040126 (i.s.), 949500030132, 949500030106, 949500030091, 949500030058, 949500030060, 949500030057, 949500030028, 949500030029, 949500030027, kerta vietinės reikšmės kelią, 949500030027, 940700040162, 949500030000 (i.s.)
6 – 1	940700040122, 945000060033 (i.s.), 940700040189, kerta Šaltuonos upę

**1.1.4 lentelė. Būdų viensėdžio ribų aprašymas**

Gyvenamųjų vietovių ribų susikirtimo taškas	Ribos aprašymas
1 – 2	940700020093, 940700020092, 940700020094, 940700020095
2 – 3	940700020095, 940700020102, 940700020122, 940700020146,
3 – 4	940700020146, 940700020122, 940700020095
4 – 1	940700020095, kerta krašto kelią Nr. 198, 943700050142, kerta krašto kelią Nr. 198, 940700020092, 940700020093

**1.1.5 lentelė. Būkintlaukio kaimo ribų aprašymas**

Gyvenamųjų vietovių ribų susikirtimo taškas	Ribos aprašymas
1 – 2	943770010005, 943700010014, 943770010005, kerta Trišiūkštės upę, LVŽ, 943700010056, 943770010004 (i.s.), 943700010324
2 – 3	943700010324, 943770010004 (i.s.), 943700010235, 943700010018, 943700010017, 943700010143, 943770010004 (i.s.), 943700010182, 943770010004 (i.s.), 943780010001 (i.s.), 943700010278, 943780010001 (i.s.), kerta geležinkelio sklypą (943780010001), kerta vietinės reikšmės kelią, 943700040091, kerta vietinės reikšmės kelią, 943700040101, 943700040141, 943700040103, LVŽ, 943700040045, 943700040056, 943700040041, LVŽ, 943700040039, kerta Upynikės upę, 943700040009 (i.s.), Upynikės upės krantu, 943700040010 (i.s.), 943700040002 (i.s.), 943700040003 (i.s.), 943700040001 (i.s.), kerta Upynikės upę, Upynikės upės krantu, 943700040074, LVŽ, 943700040109 (i.s.), 943700040075 (i.s.), 943700040017 (i.s.)
3 – 1	LVŽ, 943700040023, 943700040022, LVŽ, 943780010002, 943700010162, LVŽ, 943700010162, LVŽ, kerta Šėmės upę, 770100010065 (i.s.), 943700010317, 943700010267, 943700010270, 770100010065 (i.s.), 943700010185, 943700010142, 943700010172, 943700010354, 943700010156, 943700010170, 770100010065 (i.s.), 943700010170, 943770010005

**1.1.6 lentelė. Būtaičių kaimo ribų aprašymas**

Gyvenamųjų vietovių ribų susikirtimo taškas	Ribos aprašymas
1 – 2	940700010011, 945000040026 (i.s.), 940700010070 (i.s.), 940700010257, 940700010070 (i.s.), 940700010069 (i.s.), 940700010263 (i.s.), 940700010035, 940700010007
2 – 3	940700010007, kerta rajoninį kelią Nr. 4501 (940770010003), 940700040125 (i.s.), 940700040008, 940700040226, 940700040221
3 – 4	940700040221, 940700040053, 940700040006, Šaltuonos upės krantu, 940700040016, 940700040017
4 – 5	940700040020, 940700040187, 940700040169, 940700010248
5 – 1	940700010248, kerta rajoninį kelią Nr. 4501 (940770010003), 940700010011

**1.1.7 lentelė. Čepaičių kaimo ribų aprašymas**

Gyvenamųjų vietovių ribų susikirtimo taškas	Ribos aprašymas
1 – 2	940700020024 (i.s.), 940700020024, 940700020123, 940700020073, LVŽ, 940700020014 (i.s.), kerta E-1 upę, 940700020016 (i.s.)
2 – 3	940700020031 (i.s.), 940700020018 (i.s.), 940700020126, 940700020103, 940700020046, 940700020060, 940700020081, 940700020124, 940700020131, 940700020254, 940700020089, 940700020072, 940700020053, 940700020173, 940700020252, 940700020284, 940700020231, 940700020233, 940700020268, 940700020201
3 – 4	940700020201, vietinės reikšmės kelio pakraščiu, kerta vietinės reikšmės kelią, 940700020232 (i.s.), 940700020200 (i.s.), 940700020194, 940700020251, 940700020159, vietinės reikšmės kelio pakraščiu, 940700020120, kerta vietinės reikšmės kelią, 940700020120, kerta vietinės reikšmės kelią, 940700020120
4 – 5	940700020130, 940700020213, 940700020001, 940700020221, 940700020185, LVŽ, vietinės reikšmės kelio pakraščiu, 940770010006 (i.s.), 940700020258, 940700020054, 940700020087, 940770010006 (i.s.), 940700020108, 940700020257, 940770010006 (i.s.), 940700020280, 940770010006 (i.s.), 940700020029
5 – 1	940700020029, 940700020101 (i.s.), 940700020115 (i.s.), 940700020299, 940700020149, 940700020071, 940700020006, 940700020250 (i.s.), 940700020289 (i.s.), 940700020308 (i.s.), 940700020019 (i.s.)

**1.1.8 lentelė. Daugėlių kaimo ribų aprašymas**

Gyvenamųjų vietovių ribų susikirtimo taškas	Ribos aprašymas
1 – 2	kerta vietinės reikšmės kelią, vietinės reikšmės kelio pakraščiu, kerta vietinės reikšmės kelią, vietinės reikšmės kelio pakraščiu, 942700030008 (i.s.), kerta vietinės reikšmės kelią, 942700030008 (i.s.), kerta vietinės reikšmės kelią, 942700030008
2 – 3	kerta vietinės reikšmės kelią, 942700030184, LVŽ
3 – 4	LVŽ, 942700060207, LVŽ, 942700060170
4 – 5	942700060170, 942700060239, kerta vietinės reikšmės kelią, 942700060156, 942700060157, 942700060167, 942700060158
5 – 6	942700060158, 942700060154, 942700060225, 942700060178
6 – 7	942700060203, 942700060162, 942700050385, (i.s.), 942700050137, 942700050167, 942700050364, 942700050385 (i.s.), 942700050364
7 – 8	942700050364, 942700050365, 942700050366, 942700050364, kerta vietinės reikšmės kelią, 942700050138, 942700050278 (i.s.), 942700050261 (i.s.), kerta vietinės reikšmės kelią, 942700050138, kerta vietinės reikšmės kelią, 942700050138, kerta Šešuvio upę, 942700050160
8 – 9	942700050160, 942700050060 (i.s.), 942700050256, kerta vietinės reikšmės kelią
9 – 10	942700020254 (i.s.), 942700020257 (i.s.), 942700020259 (i.s.), 942700020276 (i.s.), 942700020279 (i.s.), 942700020310 (i.s.), 942700020292 (i.s.), kerta vietinės reikšmės kelią, 942700020311 (i.s.), 942700020277 (i.s.), 942700020264 (i.s.), 942700020323 (i.s.), 942700020268 (i.s.), 942700020184 (i.s.), 942700020036 (i.s.), 942700020165 (i.s.), vietinės reikšmės kelio pakraščiu, 942700020248 (i.s.)
10 – 1	942700020161 (i.s.), 942700020146 (i.s.), 942700020001 (i.s.), kerta vietinės reikšmės kelią, 942700020001 (i.s.), 942700020160 (i.s.), vietinės reikšmės kelio pakraščiu, 942700020308 (i.s.), 942700020210 (i.s.), 942700020133 (i.s.)

**1.1.9 lentelė. Dirvonų kaimo ribų aprašymas**

Gyvenamųjų vietovių ribų susikirtimo taškas	Ribos aprašymas
1 – 2	Šaltuonos upės krantu, 940700050375 (i.s.), Šaltuonos upės krantu
2 – 3	940700050012 (i.s.), 940700050204 (i.s.), 940700050009 (i.s.)
3 – 4	kerta Šaltuonos upę, Trundos upės krantu, 940700050006, kerta rajoninį kelią Nr. 4501 (940770010001)
4 – 5	940770010001
5 – 6	940770010001
6 – 1	940770010001, LVŽ, kerta Šaltuonos upę

**1.1.10 lentelė. Dugnų kaimo ribų aprašymas**

<b>Gyvenamųjų vietovių ribų susikirtimo taškas</b>	<b>Ribos aprašymas</b>
1 – 2	Šešuvio upė
2 – 3	kerta Šešuvio upę, 945000010146 (i.s.), 945000010152, 945000010126, 945000010127, 945000010153
3 – 1	945000010153, kerta vietinės reikšmės kelią, 945000010135, 945000010005 (i.s.), kerta Šešuvio upę

**1.1.11 lentelė. Dūdlaukio kaimo ribų aprašymas**

<b>Gyvenamųjų vietovių ribų susikirtimo taškas</b>	<b>Ribos aprašymas</b>
1 – 2	946400020264 (i.s.), vietinės reikšmės kelio pakraščiu, 946400030090, 946400030018, kerta rajoninį kelią Nr. 1704 (946470010001), 946400030011 (i.s.), 946400030145 (i.s.), 946400030182 (i.s.), 946400030196 (i.s.), 946400030203 (i.s.), 946400030119 (i.s.), LVŽ, 946400030020 (i.s.), 946400030118 (i.s.), 946400030015 (i.s.), 946400030125
2 – 3	946400030125, 946400030006, 946400030007, 946400030140, LVŽ, 946400030120, 946400030091, 946400030109, LVŽ
3 – 4	LVŽ, 948400010031 (i.s.), 948400010072 (i.s.), bevardžio griovio viduriu, Varupio upės krantu, 946400030019
4 – 5	946400030019, 946400030116, 946400030190, 946400030201, 946400030110, Šaltuonos upės krantu
5 – 6	Šaltuonos upės krantu, LVŽ, 946400030137, 946400030017
6 – 7	946400030017, LVŽ, 946400030097 (i.s.), kerta vietinės reikšmės kelią, vietinės reikšmės kelio pakraščiu, 946400030151 (i.s.), 946400030096 (i.s.), 946400030104
7 – 8	946400030104, 946400030099, 946400030156, 946400030157
8 – 1	946400030157, kerta rajoninį kelią Nr. 1704 (946470010001), 946400030139, vietinės reikšmės kelio pakraščiu, 946400030155, kerta vietinės reikšmės kelią

**1.1.12 lentelė. Eimantų kaimo ribų aprašymas**

<b>Gyvenamųjų vietovių ribų susikirtimo taškas</b>	<b>Ribos aprašymas</b>
1 – 2	945000030007 (i.s.), 945000030270 (i.s.), 945000030338 (i.s.), 945000030119, 945000030120, kerta vietinės reikšmės kelią, 945000030120, 945000030108, kerta vietinės reikšmės kelią, 945000030386 (i.s.), 945000030201 (i.s.), LVŽ, 945000030179, vietinės reikšmės kelio pakraščiu
2 – 3	kerta vietinės reikšmės kelią, 945000030035 (i.s.), Labaukšto upės krantu, LVŽ, 945000030087, 945000030083, kerta vietinės reikšmės kelią, 945000030308 (i.s.), 945000030267, 945000030218, 945000030027, 945000030310 (i.s.), 945000030068 (i.s.), 945000030426 (i.s.)
3 – 4	945070010001, 945000030350, 945000030318, 945070010001 (i.s.), 945000030241, 945000030305, 945000030355, 945000030233, 945000030356, 945000030237, 945000030280
4 – 1	945000030280, kerta bevardį griovį, 945000030118, vietinės reikšmės kelio pakraščiu, 945000030275, kerta vietinės reikšmės kelią, 945000030404, LVŽ, 945000030186, 945000030203, 945000030420, 945000030114, 945000030095, 945000030332, 945000030287, 945000030228, 945000030028, 945000030047, 945000030061, 945000030261 (i.s.)

**1.1.13 lentelė. Eržvilko kaimo ribų aprašymas**

<b>Gyvenamųjų vietovių ribų susikirtimo taškas</b>	<b>Ribos aprašymas</b>
1 – 2	940700020031, 940700020106, 940700020196, 940700020106, 940700020085, 940700020141, 940770010008 (i.s.), 940700020141, kerta rajoninį kelią Nr. 1703 (940770010008), 940700030149
2 – 3	940700030149, 940700030132 (i.s.), 940700030130, 940700030339, 940700030002, 940770010007, 940700030336, 940700030143, 940700030218, 940700030119, 940700030011, kerta vietinės reikšmės kelią, 940700030011, 940700030354, kerta rajoninį kelią Nr. 1703 (940770010008)
3 – 4	940770010008, 940700020003, 940700020099, kerta Eržvilko upę
4 – 1	940700020201 (i.s.), 940700020268 (i.s.), 940700020233 (i.s.), 940700020231 (i.s.), 940700020284 (i.s.), 940700020252 (i.s.), 940700020173 (i.s.), 940700020053 (i.s.), 940700020072 (i.s.),

	940700020089 (i.s.), 940700020254 (i.s.), 940700020131 (i.s.), 940700020013, 940700020025, 940700020018, 940700020031
--	---

**1.1.14 lentelė.** Eržvilko miestelio ribų aprašymas

Gyvenamųjų vietovių ribų susikirtimo taškas	Ribos aprašymas
1 – 2	940700020120 (i.s.), kerta vietinės reikšmės kelią, 940700020120 (i.s.), kerta vietinės reikšmės kelią, 940700020120, vietinės reikšmės kelio pakraščiu, 940700020159 (i.s.), 940700020056, 940700020251 (i.s.), 940700020193, 940700020256, 940700020052, 940700020200, 940700020232, kerta vietinės reikšmės kelią, vietinės reikšmės kelio pakraščiu, 940700020201 (i.s.)
2 – 3	kerta Eržvilko upę, 940700020099 (i.s.), 940700020003 (i.s.), 940770010008 (i.s.), 940700020224, 940700020208, 940700020237
3 – 4	940700020237, 940700020225, 940700020171, 940700020117, 940700020116, kerta rajoninį kelią Nr. 1703 (940770010008), 940770010008, 940700030142 (i.s.), 940700030126 (i.s.), 940700030322 (i.s.), 940700030224 (i.s.), 940700030223, LVŽ, 940700030224 (i.s.), 940700030331 (i.s.), 940700030341 (i.s.), kerta vietinės reikšmės kelią, 940700050234 (i.s.), kerta vietinės reikšmės kelią, 940700050234, 940700050132, 940700050022, 940700050121, LVŽ, vietinės reikšmės kelio pakraščiu, 940770010002, kerta rajoninį kelią Nr. 4501 (940770010002), 940700050272, LVŽ, 940700050271 (i.s.), 940700050273 (i.s.), LVŽ
4 – 5	Šaltuonos upės krantu, 940700050322, Šaltuonos upės krantu, 940700050294, 940700050361, 940700050214, 940700050316
5 – 1	940700050316, 940770010004, 940700050368, kerta rajoninį kelią Nr. 4501 (940770010002), 940770010002, 940700010203, 940700010178 (i.s.), 940700010117, 940700010112, 940700010199, 940700010149, kerta vietinės reikšmės kelią

**1.1.15 lentelė.** Fermų kaimo ribų aprašymas

Gyvenamųjų vietovių ribų susikirtimo taškas	Ribos aprašymas
1 – 2	946400010015, 946400010071, 946400010072, 946400010011, 946400010087 (i.s.), 946400010064, 946400010056, 946400010026, 946400020181, 946400020195, 946400020251 (i.s.), 946400020180
2 – 3	946400020180, 946400020168
3 – 4	946400020168, 946400020089, 946400020105, 946400020167, 946400020106, 946400020157, 946400020239, 946470010002 (i.s.), 946400020132, 946400020090, 946400020121, 946400020001, kerta vietinės reikšmės kelią, 946400020161, 946400020112, 946400020143, 946400020085, 946400020186, 946400020125, 946400020116, 946400020066, 946400020078, kerta vietinės reikšmės kelią, 946400020233, 946470010002, 946400020108, 946400020184, kerta vietinės reikšmės kelią, 946400010009, 946400010008
4 – 5	946400010008, 946400010053, 946400010020, 946400010053
5 – 6	946400010053, 946400010008
6 – 1	946400010008, 946400010018, 946400010015

**1.1.16 lentelė.** Gabšiškių kaimo ribų aprašymas

Gyvenamųjų vietovių ribų susikirtimo taškas	Ribos aprašymas
1 – 2	kerta vietinės reikšmės kelią, Viščiovos upės krantu, 946400040047 (i.s.), 946400040074, 946400040065
2 – 3	946400040065, 946400040138, 946400040057, 946400040056, 946400040040 (i.s.), kerta vietinės reikšmės kelią, 946400040040 (i.s.), 946400050007, 946400050125, 946400050124, 946400050128, 946400050112, 946400050085, LVŽ, 946400050008, 946400050089
3 – 4	946400050089, 946400050115, 946400050118 (i.s.), 946400050131 (i.s.), 946400050090
4 – 5	946400050090
5 – 6	946400050090, 946400050095, Šaltuonos upės krantu
6 – 7	Šaltuonos upės krantu
7 – 1	946400040009 (i.s.), 946400040073, kerta vietinės reikšmės kelią, 946400040016 (i.s.), 946400040072 (i.s.), 946400040071 (i.s.), 946400040162 (i.s.), LVŽ, vietinės reikšmės kelio pakraščiu

**1.1.17 lentelė. Garšvilų kaimo ribų aprašymas**

Gyvenamųjų vietovių ribų susikirtimo taškas	Ribos aprašymas
1 – 2	Kerta rajoninį kelią Nr. 1703 (940770010008), 940770010008, 940770010007, kerta vietinės reikšmės kelią, 940770010007, 940700030339 (i.s.), 940700030132, 940700030013
2 – 3	940700030013, 940700030131, 940700030159, 940700030136
3 – 4	940700030136, kerta rajoninį kelią Nr. 3512 (940770010007), 940700030124
4 – 5	940700030124, 940700030320 (i.s.), 940700030125 (i.s.), 940700030008 (i.s.), 940700030120, 940700030194, 940700030390, 940700030169, 940700030350, 940700030319, 940700030010, 940700030323, 940700030164, 940700030116, 940700030321 (i.s.), 940700030213, 940700030212, 940700030213, 940700030321 (i.s.), kerta vietinės reikšmės kelią, 940700050012 (i.s.)
5 – 6	Šaltuonos upės krantu, 940700050375, Šaltuonos upės krantu
6 – 7	Šaltuonos upės krantu
7 – 1	LVŽ, 940700050273, 940700050271, LVŽ, 940700050272 (i.s.), kerta rajoninį kelią Nr. 4501 (940770010002), 940770010002, vietinės reikšmės kelio pakraščiu, LVŽ, 940700050121 (i.s.), 940700050022 (i.s.), 940700050132 (i.s.), 940700050234 (i.s.) kerta vietinės reikšmės kelią, 940700050234, kerta vietinės reikšmės kelią, 940700030341, 940700030331, 940700030224, LVŽ, 940700030224, 940700030322, 940700030126, 940700030142, kerta rajoninį kelią Nr. 1703 (940770010008), 940770010008

**1.1.18 lentelė. Kalnučių kaimo ribų aprašymas**

Gyvenamųjų vietovių ribų susikirtimo taškas	Ribos aprašymas
1 – 2	LVŽ, 942700030224 (i.s.), 942700030134, 942700030154
2 – 3	942700030154, 942700030135
3 – 4	942700030135, 942700030121, 942700020202, 942700020201, 942700020209, 942700020133
4 – 5	942700020133, 942700020210, 942700020308, vietinės reikšmės kelio pakraščiu, 942700020160, 942700020001, kerta vietinės reikšmės kelią, 942700020001, 942700020146, 942700020161
5 – 6	942700020161, 942700020167, 942700020243, 942700020001, 942700020203 (i.s.), 942700020212 (i.s.), 942700020216 (i.s.), 942700020174 (i.s.), 942700020270 (i.s.), 942700020299 (i.s.), 942700020301 (i.s.), 942700020017, 942700020301 (i.s.)
6 – 1	942700020008 (i.s.), 942700020007 (i.s.), 942700020274 (i.s.), 942700020314, 942700020211, 942700020312, 942700020200 (i.s.)

**1.1.19 lentelė. Kartupių kaimo ribų aprašymas**

Gyvenamųjų vietovių ribų susikirtimo taškas	Ribos aprašymas
1 – 2	942700010055 (i.s.), 942700010007 (i.s.), 942700010035 (i.s.), kerta rajoninį kelią Nr. 1703 (942770010004), 942700050036 (i.s.), 942700050283 (i.s.), LVŽ, 942700050284 (i.s.), 942700050384, 942700050372 (i.s.), LVŽ, 942700050390 (i.s.)
2 – 3	942700050368 (i.s.), 942700050196 (i.s.), 942700020027 (i.s.), 942700050060 (i.s.)
3 – 4	942700050160 (i.s.), kerta Šešuvio upę, 942700050138 (i.s.), kerta vietinės reikšmės kelią, 942700050138 (i.s.), 942700050195, kerta vietinės reikšmės kelią, 942700050261, 942700050278, kerta vietinės reikšmės kelią, 942700050364 (i.s.), 942700050366 (i.s.), 942700050365 (i.s.), 942700050364 (i.s.)
4 – 5	942700050385 (i.s.), 942700050275, 942700050274
5 – 6	942700050274, 942700050275, 942700050415, 942700050300, 942700050292
6 – 7	942700050292, 942770010003, 942700050262, 942700050239, 942700050388, 942700050157, 942770010003, 942700050220, kerta rajoninį kelią Nr. 1703 (942770010003), 942700040197 (i.s.), 942700040014 (i.s.), 942700040169 (i.s.), LVŽ, 942700040162 (i.s.), rajoninio kelio Nr. 1713 pakraščiu, 942700040023 (i.s.), 942700040247 (i.s.), rajoninio kelio Nr. 1713 pakraščiu, 942700040176 (i.s.)
7 – 8	kerta rajoninį kelią Nr. 1713, 942700010158 (i.s.), LVŽ, bevardžio griovio viduriu, kerta Šešuvio upę
8 – 9	Šešuvio upės krantu
9 – 1	Šešuvio upės krantu, 942700010294 (i.s.), 942700010196 (i.s.), Šešuvio upės krantu, 942700010232 (i.s.)

**1.1.20 lentelė. Klevinės kaimo ribų aprašymas**

Gyvenamųjų vietovių ribų susikirtimo taškas	Ribos aprašymas
1 – 2	945000040038 (i.s.), 945000040062 (i.s.), 945000040063 (i.s.), 945000040102 (i.s.)
2 – 3	kerta vietinės reikšmės kelią, 940700010110 (i.s.), 940700010106 (i.s.), 940700010015 (i.s.), 940700010009, 940700010013 (i.s.), kerta vietinės reikšmės kelią, 940700010013
3 – 4	940700010013, 940700010014, kerta vietinės reikšmės kelią, 940700010195 (i.s.)
4 – 5	940700010053 (i.s.), 940700010153, 940700010266, 940700010081, 940700010003
5 – 1	940700010003, 945000040077, 945000040084, 945000040085, 945000040084, 940700010253, 940700010179, kerta vietinės reikšmės kelią

**1.1.21 lentelė. Kubiliškės kaimo ribų aprašymas**

Gyvenamųjų vietovių ribų susikirtimo taškas	Ribos aprašymas
1 – 2	943700020198 (i.s.), 943700020202, 943700020124 (i.s.), 943700020273, 943700020199, 943700020279, 943700020164, 943700020252, 943780010001, kerta Upynos upę, 942780010001 (i.s.)
2 – 3	942700010015 (i.s.), Upynos upės krantu, 943700030044, Upynos upės krantu, kerta Upynos upę, LVŽ, 943700030019, 942700010014 (i.s.), 943700030283
3 – 4	943700030283, 943700030047
4 – 5	943700030047, 942700010175 (i.s.), 942700010178 (i.s.), LVŽ, 942700010287 (i.s.), 942700010258 (i.s.), 943700030061, 943700030021, 943700030027, 943700030412, 943700030049, 942700010242 (i.s.), 942700010275 (i.s.), LVŽ, 943700030050, 943700030074
5 – 6	943700030074
6 – 7	943700030074
7 – 8	943700030074, 943700030050, LVŽ, 943700030050, 943700030035, 943700030034, 943700030007, kerta vietinės reikšmės kelią, 943700030007
8 – 9	943700030007, 943700030046 (i.s.), 943700030396, kerta Upynos upę, Upynos upės krantu, 943700030255 (i.s.), 943700030058 (i.s.), 943700030069 (i.s.), kerta vietinės reikšmės kelią, 943700030036 (i.s.), 943700030040, 943700030060, LVŽ, kerta geležinkelio sklypą (943780010001)
9 – 1	943700020172, 943700020200, 943700020015, 943700020039, Upynikės upės krantu, 943700010055 (i.s.), Upynikės upės krantu, 943700020179 (i.s.), 943700020180 (i.s.), kerta vietinės reikšmės kelią

**1.1.22 lentelė. Kulvertiškių kaimo ribų aprašymas**

Gyvenamųjų vietovių ribų susikirtimo taškas	Ribos aprašymas
1 – 2	940700010195, kerta vietinės reikšmės kelią, 940700010014 (i.s.), 940700010272
2 – 3	940700010272, 940700010256, 940700010116 (i.s.), 940700010113 (i.s.), 940700010099, kerta Viržuonos upę, 940700010012 (i.s.), 940700010254, 940700010052, LVŽ, 940700010118, LVŽ, 940700010219, 940700010245, 940700010136, 940700010066, 940700010250, kerta rajoninį kelią Nr. 4501 (940770010003), 940700040185, 940700040183, 940700040185, LVŽ
3 – 4	Šaltuonos upės krantu, 940700040129, Šaltuonos upės krantu, 940700040143
4 – 5	940700040143, 940700040153, 940700040125, kerta rajoninį kelią Nr. 4501 (940770010003), 940700010007 (i.s.), 940700010262, 940700010092, 940700010008
5 – 1	940700010008, 940700010091, 940700010124 (i.s.), LVŽ, 940700010005, 940700010195

**1.1.23 lentelė. Lendrynės kaimo ribų aprašymas**

Gyvenamųjų vietovių ribų susikirtimo taškas	Ribos aprašymas
1 – 2	940700020166, 940700020019
2 – 3	940700020019, 940700020308, 940700020289, 940700020250, 940700020068, 940700020021, 940700020149 (i.s.), 940700020299 (i.s.), 940700020182, 940700020145, 940700020115, 940700020101
3 – 4	940700020101, kerta vietinės reikšmės kelią, 940700020101

4 – 5	940700020101, 940700020102 (i.s.), 940700020184
5 – 1	940700020184, 940700020069 (i.s.), 940700020307 (i.s.), 940700020004, 940700020241, 940700020166

**1.1.24 lentelė. Lenkčių I kaimo ribų aprašymas**

Gyvenamųjų vietovių ribų susikirtimo taškas	Ribos aprašymas
1 – 2	942700050320, 942700050243, 942700060225 (i.s.), 942700060154 (i.s.), 942700060153, 942700060158 (i.s.), 942700060037, 942700060216
2 – 3	942700060216, 942700060234, 942700060016, kerta vietinės reikšmės kelią, 942700060016, LVŽ
3 – 4	kerta Upės upę, 942700060016, kerta rajoninį kelią Nr. 1730, 946400010004
4 – 5	946400010004, 946400010032, 946400010085 (i.s.)
5 – 6	946400010015 (i.s.), 946400010018 (i.s.), 942700050148
6 – 7	942700050148, 946400010001, 946400010035, 946400010003, 946400010016, 946400010006
7 – 8	946400010006, 940700030012, 940700030015, 940700030009
8 – 9	940700030009, 940700030054, 940700030027, 940700030393, kerta E-1 upę, 940700030007, 940700030005
9 – 10	940700030005, 940700030006, 940700030014, 940700030117, 940700030025, 942700050040, kerta vietinės reikšmės kelią, 942700050019, 942700050139, 942700050144, 9427000501002, 942700050407, kerta vietinės reikšmės kelią, 942700050002
10 – 11	942700050002, 942700050029, kerta rajoninį kelią Nr. 1730, 942700050035, kerta Upės upę, 942700050268, 942700010003 (i.s.), 942700050265, 942700050215
11 – 12	942700050215, 942700050295, 942700050292 (i.s.), 942700050307, 942700050308, 942700050275 (i.s.), 942700050037, 942700050223
12 – 1	942700050223, 942700050194, kerta vietinės reikšmės kelią, 942700050250, 942700050243, 942700050320

**1.1.25 lentelė. Lenkčių II kaimo ribų aprašymas**

Gyvenamųjų vietovių ribų susikirtimo taškas	Ribos aprašymas
1 – 2	kerta vietinės reikšmės kelią, 942700040217, rajoninio kelio Nr. 1713 pakraščiu, 942700040217, 942700040176
2 – 3	942700040176, rajoninio kelio Nr. 1713 pakraščiu, 942700040247, 942700040023, rajoninio kelio Nr. 1713 pakraščiu, 942700040162, rajoninio kelio Nr. 1713 pakraščiu, 942700040169, 942700040014, 942700040197, kerta rajoninį kelią Nr. 1703 (942700010003), 42770010003
3 – 4	942700010003, kerta Upės upę, 942700010002
4 – 5	kerta rajoninį kelią Nr. 1703 (942700010002), 942700040007 (i.s.), 942700040170 (i.s.), 942700040187 (i.s.), LVŽ, 942700040008 (i.s.), kerta vietinės reikšmės kelią, 942700040173, Upė upės krantu, kerta upės upę
5 – 1	LVŽ, 942700040024 (i.s.), 942700040203 (i.s.), 942700040189 (i.s.)

**1.1.26 lentelė. Lentinės kaimo ribų aprašymas**

Gyvenamųjų vietovių ribų susikirtimo taškas	Ribos aprašymas
1 – 2	940770010001 (i.s.), 940700050051, 940770010001 (i.s.), 940700050050, 940770010001 (i.s.), 940700050146, 940770010001 (i.s.), 940700050351
2 – 3	940700050351
3 – 4	940700050147, 940700050389
4 – 5	940700050389, 944700010204 (i.s.), 940700050118
5 – 6	940700050223, 940700050156, 949500040004 (i.s.)
6 – 1	949500040129 (i.s.), 949500040133, 949500040129 (i.s.)



**1.1.27 lentelė. Leonavo kaimo ribų aprašymas**

<b>Gyvenamųjų vietovių ribų susikirtimo taškas</b>	<b>Ribos aprašymas</b>
1 – 2	943700020183, 943700020021, 943700020191, LVŽ, 943700020029, 943700020193, 943700020133, 943700020147, LVŽ, kerta Upynos upę, LVŽ
2 – 3	943770010006 (i.s.), 943700020178, 943700020210, kerta vietinės reikšmės kelią, 943700020210, 943700020204, kerta rajoninį kelią Nr. 1718, vietinės reikšmės kelio pakraščiu
3 – 4	Palėjos upės krantu, 943700020241 (i.s.), LVŽ, Upynos upės krantu, 943700020233, 943700020187, 943700020174
4 – 5	943700020174, 943700020339, 943700020140, 943700020016, 943700020185, 943700020126
5 – 1	943700020126, kerta rajoninį kelią Nr. 1718, 943700020125, LVŽ, 943700020254 (i.s.), 943700020262 (i.s.), 943700020028 (i.s.), Upynikės upės krantu, 943700020183

**1.1.28 lentelė. Lybiškių kaimo ribų aprašymas**

<b>Gyvenamųjų vietovių ribų susikirtimo taškas</b>	<b>Ribos aprašymas</b>
1 – 2	943700010197 (i.s.), 943700010353 (i.s.), 943700010180 (i.s.), 943700010211 (i.s.), 943700010242 (i.s.), 943700010329 (i.s.), 943700010028, 943700010334, 943700010333, 943700010330, 943700010229, 943700010285, 943700010137, kerta vietinės reikšmės kelią, 943700010137, 943700010320 (i.s.), 943700010319 (i.s.), LVŽ, 943780010001
2 – 3	kerta geležinkelio sklypą (943780010001), LVŽ, 943700030060 (i.s.), 943700030036, kerta vietinės reikšmės kelią, 943700030069, 943700030058, 943700030255, Upynos upės krantu, kerta Upynos upę, 943700030046, 943700030005
3 – 4	943700030005, 943700030119 kerta vietinės reikšmės kelią, 943700030332, 943700030051, kerta Upynos upę, kerta krašto kelią Nr. 198 (943770010003), 943700040155, 943700040154, 943700040008, 943700040037 (i.s.), 943700040106 (i.s.), 943700040175 (i.s.), 943700040149 (i.s.), 943700040090 (i.s.), 943700040182 (i.s.), 943700040092 (i.s.), rajoninio kelio Nr. 4510 pakraščiu, 943700040099 (i.s.), 943700040014 (i.s.), 943700040015 (i.s.), rajoninio kelio Nr. 4510 pakraščiu, 943700040127 (i.s.), 943700040183 (i.s.), rajoninio kelio Nr. 4510 pakraščiu, 943700040005 (i.s.), rajoninio kelio Nr. 4510 pakraščiu, 943700040136 (i.s.), 943700040180 (i.s.), 943700040047 (i.s.), 943700040057 (i.s.), 943700040019 (i.s.), rajoninio kelio Nr. 4510 pakraščiu
4 – 5	kerta rajoninį kelią Nr. 4510, 943700040017
5 – 6	943700040017, 943700040075, 943700040109, LVŽ, Upynikės upės krantu, kerta Upynikės upę, 943700040001, 943700040003, 943700040002, 943700040010, Upynikės upės krantu, 943700040009, kerta Upynikės upę, 943700040039 (i.s.), kerta vietinės reikšmės kelią, 943700040041 (i.s.), 943700040056 (i.s.), 943700040045, LVŽ, 943700040103 (i.s.), 943700040141 (i.s.), 943700040101 (i.s.), kerta vietinės reikšmės kelią, 943700040166, kerta vietinės reikšmės kelią, kerta geležinkelio sklypą (943780010001), 943780010001, 9437700100040
6 – 1	kerta krašto kelią Nr. 198 (943770010004), 943700010207, rajoninio kelio Nr. 1718 pakraščiu, 943700010130 (i.s.), 943700010251, 943700010345, 943700010256, 943700010030, 943700010340, 943700010257, 943700010202 kerta vietinės reikšmės kelią, 943700010202, kerta vietinės reikšmės kelią

**1.1.29 lentelė. Milaičių kaimo ribų aprašymas**

<b>Gyvenamųjų vietovių ribų susikirtimo taškas</b>	<b>Ribos aprašymas</b>
1 – 2	945000060005
2 – 3	945000060005, kerta rajoninį kelią Nr. 4501 (940770010003), 945000060098
3 – 4	945000060098, 945000060005
4 – 1	945000060005, kerta rajoninį kelią Nr. 4501 (945070010001), 945000060005

**1.1.30 lentelē. Mosteikų kaimo ribų aprašymas**

<b>Gyvenamųjų vietovių ribų susikirtimo taškas</b>	<b>Ribos aprašymas</b>
1 – 2	943700020285, LVŽ, 943700020182, 942780010001
2 – 3	942780010001
3 – 4	942780010001, kerta rajoninį kelią Nr. 1703 (942770010004)
4 – 5	942770010004, kerta geležinkelio sklypą (942780010001), 943770010006, 943700020150 (i.s.), 943700020128 (i.s.), 943700020151, kerta Upynos upę, 943700020195 (i.s.), Upynos upės krantu, 943700020167 (i.s.), 943700020018 (i.s.)
5 – 6	943700020174(i.s.), 943700020187 (i.s.), 943700020233 (i.s.), Upynos upės krantu, LVŽ, 943700020241, Palėjos upės krantu
6 – 1	vietinės reikšmės kelio pakraščiu, kerta vietinės reikšmės kelią, 943700020209 (i.s.), 943770010006, kerta rajoninį kelią Nr. 1703 (943770010006), 943700020166, 943700020022, 943700020019, 943700020266, 943700020006 (i.s.), LVŽ, 943700020285

**1.1.31 lentelē. Naujininkų kaimo ribų aprašymas**

<b>Gyvenamųjų vietovių ribų susikirtimo taškas</b>	<b>Ribos aprašymas</b>
1 – 2	946400010065, 946400010059 kerta vietinės reikšmės kelią, 946400010059, 946400010033, 946400010081, 946400010043, 946400010055, 946400010099, 946400010030, 946400010080, 946400010091, 946400010094, 946400010086 (i.s.), kerta vietinės reikšmės kelią
2 – 3	946400010053 (i.s.), 946400010020 (i.s.), 946400010053 (i.s.), 946400010008 (i.s.)
3 – 4	kerta rajoninį kelią Nr. 3512 (946470010002), 946400040026, 946400040027, kerta vietinės reikšmės kelią, 946400040004, 946400040053, 946400040113
4 – 5	946400040047, Viščiuvos upės krantu, kerta vietinės reikšmės kelią
5 – 6	Viščiuvos upės krantu, 946400040015, Viščiuvos upės krantu, 946400040031, 946400040030, 946400040029
6 – 7	946400040029, 946400040045 (i.s.), 946400040044, 946400040019, kerta vietinės reikšmės kelią, 946400040014, 946400040017 (i.s.)
7 – 8	940700030008 (i.s.), 940700030320 (i.s.), 940700030026, 940700030414
8 – 9	940700030414, kerta rajoninį kelią Nr. 3512 (940770010007), 940770010007, 946470010002, 946400010029
9 – 10	946400010029, 946400010088, 946400010058, kerta vietinės reikšmės kelią, 946400010007, 946400010014
10 – 1	946400010014, 946400010019, 946400010097, 946400010038, 946400010025, 946400010037, 946400010033, 946400010059, 940700030012 (i.s.), 946400010065

**1.1.32 lentelē. Openiškės kaimo ribų aprašymas**

<b>Gyvenamųjų vietovių ribų susikirtimo taškas</b>	<b>Ribos aprašymas</b>
1 – 2	942700040179 (i.s.), Upės upės krantu, 942700040179 (i.s.), Upės upės krantu, 942700040233, LVŽ, kerta vietinės reikšmės kelią, Upės upės krantu, 942700040203 (i.s.), Upės upės krantu
2 – 3	kerta Upės upę, Upės upės krantu, 942700040173, 942700040173 (i.s.), 942700040237, kerta vietinės reikšmės kelią, 942700040008, LVŽ, 942700040187, 942700040170, 942700040007, kerta rajoninį kelią Nr. 1703 (942770010002)
3 – 4	942770010002, kerta vietinės reikšmės kelią, 942770010002, 940770010008
4 – 5	kerta rajoninį kelią Nr. 1703 (940770010008), 940700020110 (i.s.), 940700020154 (i.s.), LVŽ, 940700020140 (i.s.), LVŽ, 940700020272 (i.s.), 940700020158 (i.s.), LVŽ, 940700020202 (i.s.), 940700020242 (i.s.)
5 – 6	940700020166 (i.s.), 940700020241 (i.s.), 940700020004 (i.s.), 940700020307, 940700020069, 940700020055
6 – 7	940700020055, 940700020061, 940700020176, 940700020027, 940700020038, 940700020093 (i.s.)
7 – 8	kerta vietinės reikšmės kelią, 942700040184
8 – 1	942700040184, 942700040147, 942700040012, 942700040228, 942700040137 (i.s.), 942700040157 (i.s.), 942700040020, 942700040054, 942700040159, kerta Upės upę

**1.1.33 lentelė. Paberžių kaimo ribų aprašymas**

Gyvenamųjų vietovių ribų susikirtimo taškas	Ribos aprašymas
1 – 2	945000050053 (i.s.), 945000050018 (i.s.), 945000050051 (i.s.), 945000050118 (i.s.), 945000050180 (i.s.), 945000050175 (i.s.), 945000050164 (i.s.), Šaltuonos upės krantu, 945000050168 (i.s.), 945000050163 (i.s.), Šaltuonos upės krantu, 945000050098 (i.s.), Šaltuonos upės krantu, 945000050092 (i.s.), 945000050111 (i.s.), Šaltuonos upės krantu, 945000050102 (i.s.), 945000050108 (i.s.), 945000050197 (i.s.), Šaltuonos upės krantu
2 – 3	kerta Šaltuonos upę, Sargupio upės krantu, kerta vietinės reikšmės kelią, 945000050060 (i.s.), 945000050014, kerta vietinės reikšmės kelią, 945000060002, 949500010005
3 – 4	949500010005, 949500010013, 949500010007, 949500010008, 949500010011, 949500010009, 949500010010, 945000050110, 945000050151, 945000050428, 949500010015 (i.s.), 945000050179, 945000050178, 945000050140, 945000050427, 945000050405, 945000050435, 945000050434, 945000050420, 945000050430, 949500010015 (i.s.)
4 – 5	LVŽ
5 – 1	kerta Šaltuonos upę, 945000050042 (i.s.), 945000050041 (i.s.)

**1.1.34 lentelė. Padvarninkų kaimo ribų aprašymas**

Gyvenamųjų vietovių ribų susikirtimo taškas	Ribos aprašymas
1 – 2	942700010141, 942700010177
2 – 3	942700010177, LVŽ, 942700010233, kerta vietinės reikšmės kelią, 942700010232
3 – 4	942700010232, Šešuvio upės krantu, 942700010196, 942700010294, Šešuvio upės krantu
4 – 5	LVŽ, 942700010293 (i.s.), 942700010253, LVŽ, 942700010288, kerta vietinės reikšmės kelią, 942700010176
5 – 1	942700010176, 942700010141

**1.1.35 lentelė. Pagatupio kaimo ribų aprašymas**

Gyvenamųjų vietovių ribų susikirtimo taškas	Ribos aprašymas
1 – 2	kerta rajoninį kelią Nr. 1703 (943770010006), 943700020300, 943700020005, 943700020014, 943700020004, 943700020006, LVŽ, 943700020340, 943700020277
2 – 3	943700020277, LVŽ, 943700020006, 943700020004, 943700020014, 943700020005, 943700020189, kerta vietinės reikšmės kelią, 943700020208, kerta rajoninį kelią Nr. 1703 (943770010006), 943700020209, kerta vietinės reikšmės kelią, vietinės reikšmės kelio pakraščiu
3 – 1	vietinės reikšmės kelio pakraščiu, kerta rajoninį kelią Nr. 1718, 943700020204 (i.s.), 943700020210 (i.s.), 943770010006

**1.1.36 lentelė. Pagirių kaimo ribų aprašymas**

Gyvenamųjų vietovių ribų susikirtimo taškas	Ribos aprašymas
1 – 2	940700020242, 940700020202, LVŽ, 940700020158, 940700020272, LVŽ, 940700020140, LVŽ, 940700020154, 940700020110, kerta rajoninį kelią Nr. 1703 (940770010008)
2 – 3	940770010008, 940700030052, 940700030208, 940700030022, 940700030003
3 – 4	940700030003, kerta vietinės reikšmės kelią, 940700030408, 940700030384, 940700030346, 940700030205, 940700030206, 940700030189, 940700030155, 940700030166
4 – 5	940700030166, 940700030159 (i.s.), 940700030131 (i.s.), 940700030166, 940700030139, 940700030207
5 – 6	940700030207, 940700030185, kerta rajoninį kelią Nr. 1703 (940770010008), 940770010008, 940700020132, 940700020007, 940700020016
6 – 7	940700020016, kerta E-1 upę, 940700020014, kerta Eržvilų upę, 940700020065, 940700020024
7 – 1	940700020024, 940700020242

**1.1.37 lentelė. Pagojo kaimo ribų aprašymas**

<b>Gyvenamųjų vietovių ribų susikirtimo taškas</b>	<b>Ribos aprašymas</b>
1 – 2	942700020025, 942700020322, 942700020170, LVŽ, 942700020158, 942700020157, 942700020226, 942700020225, kerta vietinės reikšmės kelią, 942700020241, 942700020316, kerta rajoninį kelią Nr. 3511, 942700030130, 942700020200
2 – 3	942700020200, 942700020274, 942700020007, 942700020008
3 – 4	942700020008, kerta rajoninį kelią Nr. 3511, 942700020320, 942700020334, rajoninio kelio Nr. 3511 pakraščiu, 942700020204, 942700020205, 942700020332, kerta vietinės reikšmės kelią, 942700020143, 942700020272, 942700020290, 942700020285, 942700020187, 942700020297, 942700020034, LVŽ
4 – 5	942780010001 (i.s.), 942700020232, 942700020198
5 – 1	942700020198, 942700020147, 942700020149, 942700020327, 942700020175, 942700020025

**1.1.38 lentelė. Palabaukščių kaimo ribų aprašymas**

<b>Gyvenamųjų vietovių ribų susikirtimo taškas</b>	<b>Ribos aprašymas</b>
1 – 2	945000040082 (i.s.), 945000040100, 945000040030 (i.s.), 945000040031 (i.s.)
2 – 3	kerta vietinės reikšmės kelią, 945000040007, 945000040036, 945000040034, 945000040014, 945000040015, 945000040035, 945000040010, 945000040021, 945000040090 (i.s.), 945000040076, 945000040045
3 – 4	945000040045, kerta vietinės reikšmės kelią, 945000030030, 945000030427 (i.s.), 945000030056, 945000030288, 945000030289, 945000030086, 945000030216 (i.s.), Labaukštos upės krantu
4 – 5	vietinės reikšmės kelio pakraščiu, 945000030179, vietinės reikšmės kelio pakraščiu, 945000030201, 945000030386, kerta vietinės reikšmės kelią, 945000030108 (i.s.), 945000030120 (i.s.), kerta vietinės reikšmės kelią, 945000030120 (i.s.), 945000030119 (i.s.), 945000030219, 945000030220, 94500003022, 945000030338, 945000030270, 945000030007
5 – 1	945000030007, 945000030261 (i.s.), 945000030326, 945000030261 (i.s.), 945000030008, 945000030129, 945000030008, 945000030278, 945000030067, 945000030175, 945000030071, 945000030065, 945000020182 (i.s.), LVŽ, 945000020183 (i.s.), 945000030176, 945000030053, 945000030399, 945000030025, 945000040100, Labaukšto upės krantu

**1.1.39 lentelė. Pašaltuonio kaimo ribų aprašymas**

<b>Gyvenamųjų vietovių ribų susikirtimo taškas</b>	<b>Ribos aprašymas</b>
1 – 2	945000040022, 945000030041
2 – 3	945000030041, kerta vietinės reikšmės kelią, 945000030041, 945000030348 (i.s.), 945000030269 (i.s.), 945000030254 (i.s.), LVŽ, bevardės upės krantu, 945000030042, bevardės upės krantu, 945000030207, bevardės upės krantu, 945000030418 (i.s.), bevardės upės krantu, 945000030206 (i.s.), 945000030211, 945000030301, 945000030300
3 – 4	945000030300, 945000030177, 945070010001 (i.s.), 945000030045, 945000030020, 945070010001 (i.s.), 945000030416, 945070010001 (i.s.), 945000030265, 945000030229, kerta vietinės reikšmės kelią, 945000030434, 945070010001 (i.s.), 945000030434, kerta vietinės reikšmės kelią, 945000030058, kerta vietinės reikšmės kelią, 945000030426
4 – 5	945000030426, 945000030068, 945000030310, 945000030308, kerta vietinės reikšmės kelią, 945000030308, 945000030309, 945000030083 (i.s.), 945000030087 (i.s.), LVŽ, Labaukšto upės krantu, 945000030035, Labaukšto upės krantu
5 – 1	Labaukšto upės krantu, 945000030216, 945000030086 (i.s.), 945000030215, 945000030377, 945000030423, 945000030427, 945000030030 (i.s.), 945000030349, kerta vietinės reikšmės kelią, 945000040045 (i.s.), 945000040022

**1.1.40 lentelė. Paupio kaimo ribų aprašymas**

<b>Gyvenamųjų vietovių ribų susikirtimo taškas</b>	<b>Ribos aprašymas</b>
1 – 2	Upės upės krantu, 942700060132 (i.s.), Upės upės krantu, 942700060021, Upės upės krantu, 942700060165, Upės upės krantu, 942700060005 (i.s.), kerta vietinės reikšmės kelią, 942700060005 (i.s.), 942700060019 (i.s.), 942700060197 (i.s.), 942700060015 (i.s.), 942700060065 (i.s.), 942700060222 (i.s.), 942700060193 (i.s.), Upės upės krantu, 942700060213, 942700060003 (i.s.), 942700060008 (i.s.)
2 – 3	LVŽ, 942700060002, kerta vietinės reikšmės kelią, 942700060002, kerta vietinės reikšmės kelią, 942700060002, kerta rajoninį kelią Nr. 3512 (946470010003)
3 – 4	946470010003
4 – 5	946470010003, 946470010001, kerta rajoninį kelią Nr. 1704 (946470010001), 946470010001, 946400030193, kerta rajoninį kelią Nr. 3512 (946470010002), 946470010005, 946400020003, 946400020196, 946400020004, 946400020055, 946400020006, 946400020005, 942700060017, 942700060010, 946400020251 (i.s.), 942700060148 (i.s.), 942700060210 (i.s.), 942770010005, 946470010004, 946400020251 (i.s.), LVŽ, 946400010021, 946400010078, 946400010069, 946400010045, 946400010002, 946400010044, 946400010070, 946400010068, 946400010034
5 – 1	946400010034, kerta rajoninį kelią Nr. 1730, 942700060142, 942700060016 (i.s.), 942700060142, kerta Upės upę

**1.1.41 lentelė. Paupynio kaimo ribų aprašymas**

<b>Gyvenamųjų vietovių ribų susikirtimo taškas</b>	<b>Ribos aprašymas</b>
1 – 2	943700020198, 943700020264, 943700020139, 943700020016 (i.s.), 943700020140 (i.s.), 943700020186, 943700020207, 943700020018
2 – 3	943700020018, 943700020167, Upynos upės krantu, 943700020195, kerta Upynos upę, 943700020128, 943700020150, 943770010006 (i.s.), kerta geležinkelio sklypą (942780010001), 942780010001
3 – 4	942780010001
4 – 5	942780010001, kerta Upynos upę, 942780010001 (i.s.), 943700020162, 943700020164 (i.s.), 943700020279 (i.s.), 943700020199 (i.s.), 943700020124, 943700020198
5 – 1	943700020198

**1.1.42 lentelė. Paviščio kaimo ribų aprašymas**

<b>Gyvenamųjų vietovių ribų susikirtimo taškas</b>	<b>Ribos aprašymas</b>
1 – 2	946400030114
2 – 3	946400030114, 946400030010, kerta vietinės reikšmės kelią, LVŽ, 946400030117, 946400030013, 946400030015
3 – 4	946400030015, 946400030118, 946400030020, kerta bevardį griovį, 946400030119, 946400030203, 946400030196, 946400030182, 946400030145, 946400030011, kerta rajoninį kelią Nr. 1704 (946470010001), 946400030018, 946400030090, LVŽ, 946400020264
4 – 5	946400020264, 946400020265 (i.s.), 946400020032, 946400020058, 946400020097, 946400020061
5 – 6	946400020061
6 – 1	946400020061, 946400020097, 946400020058, 946400020032, 946400020264, 946400020252 (i.s.), 946400030025, 946400030152, 946400030003, 946400030016, 946400030193 (i.s.), kerta rajoninį kelią Nr. 1704 (946470010001), 946400030194 (i.s.), 946400030088, 946400030023, 946400030184, 946400030114

**1.1.43 lentelė. Petkaičių kaimo ribų aprašymas**

<b>Gyvenamųjų vietovių ribų susikirtimo taškas</b>	<b>Ribos aprašymas</b>
1 – 2	LVŽ, 943700010269, vietinės reikšmės kelio pakraščiu, 943700010024, 943700010359, 943700010150, vietinės reikšmės kelio pakraščiu, 943700010149, 943700010205, kerta rajoninį kelią Nr. 1718,

	943700010253 (i.s.), 943700010382 (i.s.), 943700010342 (i.s.), LVŽ, 943700010195 (i.s.), 943700010180 (i.s.), LVŽ, 943700010197 (i.s.)
2 – 3	kerta bevardį griovį, 943700010202 (i.s.), kerta vietinės reikšmės kelią, 943700010202 (i.s.), 943700010257 (i.s.), 943700010340 (i.s.), 943700010030 (i.s.), 943700010256 (i.s.), 943700010345 (i.s.), 943700010130, rajoninio kelio Nr. 1718 pakraščiu, 943700010207 (i.s.), kerta krašto kelią Nr. 198 (943770010004)
3 – 4	943770010004, kerta Trišiūkštės upę, kerta krašto kelią Nr. 198 (943770010005 (i.s.)), 943700010014 (i.s.), 943700010192, 943700010236, 943700010245, 943700010171, 943700010179
4 – 1	943700010179, krašto kelio Nr. 198 pakraščiu, kerta vietinės reikšmės kelią, krašto kelio Nr. 198 pakraščiu, 943700010008, 943700010005, 943700010193, 943700010010, 943700010001, 943700010291, 943700010292, 943700010121, 943700010275, LVŽ, kerta Trisiūkštės upę, LVŽ, kerta bevardį griovį, 943700010120, 943700010004, LVŽ

**1.1.44 lentelė.** Pikelių kaimo ribų aprašymas

Gyvenamųjų vietovių ribų susikirtimo taškas	Ribos aprašymas
1 – 2	942700060229, LVŽ, 942700060169, 942700060189, 942700060175, 942700060023, 942700060022, 942700060024, 942700060019, LVŽ, 724800010011 (i.s.), 724800010310 (i.s.), kerta bevardį griovį, LVŽ, 724800010374 (i.s.), 942700060219, 942700060215, 724800010374 (i.s.), 942700060056, 942700060155, 942700060008, LVŽ, 942700060008
2 – 3	942700060008, 942700060003, 942700060213 (i.s.), 942700060230, 942700060213 (i.s.), Upės upės krantu, 942700060193, 942700060222, 942700060065, 942700060015, 942700060197, 942700060019, 942700060005, kerta vietinės reikšmės kelią, 942700060005, Upės upės krantu, 942700060132, Upės upės krantu, kerta vietinės reikšmės kelią, Upės upės krantu
3 – 4	942700060016 (i.s.), LVŽ, 942700060016 (i.s.), 942700060211
4 – 1	942700060211, 942700060217, 942700060036, 942700060227, 942700060028, kerta vietinės reikšmės kelią, 942700060239 (i.s.), 942700060048, 942700060201, 942700060190, 942700060229

**1.1.45 lentelė.** Plekių kaimo ribų aprašymas

Gyvenamųjų vietovių ribų susikirtimo taškas	Ribos aprašymas
1 – 2	946400020061 (i.s.), 946400020097 (i.s.), 946400020058 (i.s.), 946400020032 (i.s.), 946400020265 (i.s.), 946400020264 (i.s.)
2 – 3	kerta vietinės reikšmės kelią, 946400030155 (i.s.), vietinės reikšmės kelio pakraščiu, 946400030139 (i.s.), kerta rajoninį kelią Nr. 1704 (946470010001), 946400030202
3 – 4	946400030202, 946400050025, kerta vietinės reikšmės kelią, 946400050026, 946400050028, 946400050183 (i.s.), 946400050176, 946400050098, 946400050155, 946400050094, 946400050183 (i.s.), kerta vietinės reikšmės kelią, 946400030103, 946400030096
4 – 5	946400030096, 946400030151, vietinės reikšmės kelio pakraščiu, kerta vietinės reikšmės kelią, 946400030097, 946400030017 (i.s.), 946400030098, 946400030165, 946400030206
5 – 6	946400030206, 946400030030, 946400030080, 946400030026, 946400030001, LVŽ, Šaltuonos upės krantu
6 – 7	Šaltuonos upės krantu, 946400050177, Šaltuonos upės krantu
7 – 8	Šaltuonos upės krantu, 946400050177, 946400050164
8 – 9	946400050164, 946400050153, 946400050152, 946400050108, kerta vietinės reikšmės kelią, 946400050001 (i.s.), 946400050100, 946400050099, 946400050079, kerta rajoninį kelią Nr. 1704 (946470010001), 946400050135 (i.s.), 946400050149 (i.s.), 946400050172 (i.s.), 946400050024, 946400050146, 946400050187
9 – 1	946400050187, 946400050015, 946400050023, kerta vietinės reikšmės kelią

**1.1.46 lentelė.** Polų kaimo ribų aprašymas

Gyvenamųjų vietovių ribų susikirtimo taškas	Ribos aprašymas
1 – 2	946400020251 (i.s.), 946400020189, 946400020182, 946400020267, 946400020013, 946400020074,

	946400020229, 946400020249, 946400020170, 946400020012, 946400020014, 946400020033, kerta rajoninį kelią Nr. 3512 (946470010002), 946400020016, 946400020171, 946400020250, 946400020041, 946400020240, 946400020011, 946400020060
2 – 3	946400020060, 946400020027, 946400020019, 946400020024, 946400020036 (i.s.), 946400020043, 946400020100, 946400020010 (i.s.), kerta vietinės reikšmės kelią, 946400020126 (i.s.), kerta rajoninį kelią Nr. 3512 (946470010002)
3 – 1	946400020168 (i.s.), 946400020180 (i.s.)

**1.1.47 lentelė.** Pratvalių kaimo ribų aprašymas

Gyvenamųjų vietovių ribų susikirtimo taškas	Ribos aprašymas
1 – 2	LVŽ, 942700020194, 942700020191, 942700020330, 942700020143 (i.s.), kerta vietinės reikšmės kelią, 942700020332 (i.s.), 942700020205 (i.s.), 942700020204 (i.s.), rajoninio kelio Nr. 3511 pakraščiu, 942700020334 (i.s.), 942700020320 (i.s.), kerta rajoninį kelią Nr. 3511, 942700020313, 942700020183, 942700020174, 942700020270, 942700020299, 942700020301
2 – 3	942700020301, 942700020299, 942700020270, 942700020174, 942700020216, 942700020212, 942700020203, 942700020015, 942700020329, 942700020159, 942700020001 (i.s.), 942700020243 (i.s.), 942700020167 (i.s.), 942700020094, 942700020248
3 – 4	942700020248, vietinės reikšmės kelio pakraščiu, 942700020165, 942700020036, 942700020184, 942700020268, 942700020323, 942700020264, 942700020277, 942700020311, kerta vietinės reikšmės kelią, 942700020292, 942700020310, 942700020279, 942700020276, 942700020259, 942700020257, 942700020254
4 – 5	942700020245, LVŽ, 942700020004, 942700020037 (i.s.), 942700020240, 942700020235, 942700020233, 942700020324, 942700020247, 942700020258 (i.s.), 942700020213 (i.s.), 942700020002 (i.s.), kerta vietinės reikšmės kelią, vietinės reikšmės kelio pakraščiu, kerta rajoninį kelią Nr. 1703 (942770010004), 942700010040, 942700010190, kerta vietinės reikšmės kelią, 942700010012, 942700010008
5 – 6	942700010008, 942700010010, 942700010009, 942700010281, 942700010194, 942700010211, 942700010157
6 – 7	942700010157, 942700010181, 942700010014
7 – 8	942700010014, 942700010033, 942700010307, 943700030019 (i.s.), kerta Upynos upę, Upynos upės krantą, 943700030044 (i.s.), Upynos upės krantą, 942700010015
8 – 9	942700010015, 942780010001 (i.s.)
9 – 1	kerta rajoninį kelią Nr. 1703 (942770010004), 942780010001 (i.s.), 942700020194, 942780010001 (i.s.)

**1.1.48 lentelė.** Pužiškių kaimo ribų aprašymas

Gyvenamųjų vietovių ribų susikirtimo taškas	Ribos aprašymas
1 – 2	942700010147 (i.s.), 942700010159 (i.s.), 942700010147 (i.s.), 942700010227, Šešuvio upės krantą, 942700010019 (i.s.), 942700010172 (i.s.), 942700010167 (i.s.), Šešuvio upės krantą, 942700010041 (i.s.), Šešuvio upės krantą
2 – 3	kerta Šešuvio upę, bevardžio griovio viduriu, LVŽ, 942700010158, kerta rajoninį kelią Nr. 1713
3 – 4	942700040176 (i.s.), 942700040217 (i.s.), LVŽ, 942700040217, kerta vietinės reikšmės kelią
4 – 5	942700040189 (i.s.), LVŽ, 942700040253, rajoninio kelio Nr. 1713 pakraščiu, 942700040232 (i.s.), LVŽ, 942700040218 (i.s.), 942700040182 (i.s.), kerta vietinės reikšmės kelią, 942700040179 (i.s.), 942700040155, LVŽ, 942700040180
5 – 6	942700040158 (i.s.), kerta rajoninį kelią Nr. 1713, 942700010247, 942700010267, 942700010254, 942700010237, 942700010234, 942700010268, 942700010236, 942700010144, LVŽ, bevardžio griovio viduriu, kerta Šešuvio upę
6 – 1	943700030074 (i.s.)

**1.1.49 lentelė.** Rikyškių kaimo ribų aprašymas

Gyvenamųjų vietovių ribų susikirtimo taškas	Ribos aprašymas
1 – 2	945000010146 (i.s.), 945000010001

2 – 3	945000010001, 945000010002, 945000010004, kerta vietinės reikšmės kelią, 945000010029, 945000010031, 945000010028, 945000010009, 945000010079, kerta Šešuvio upę
3 – 4	Šešuvio upės krantu
4 – 1	kerta Šešuvio upę, 945000010005, 945000010008, kerta vietinės reikšmės kelią, 945000010153 (i.s.)

**1.1.50 lentelė.** Rimšų kaimo ribų aprašymas

Gyvenamųjų vietovių ribų susikirtimo taškas	Ribos aprašymas
1 – 2	945000040102 (i.s.), vietinės reikšmės kelio pakraščiu, 945000040081 (i.s.), 945000040024 (i.s.), kerta krašto kelią Nr. 198 (940770010006)
2 – 3	940770010006
3 – 4	940770010006
4 – 5	940770010006, vietinės reikšmės kelio pakraščiu, 940700020185 (i.s.), 940700020221 (i.s.), 940700020001 (i.s.), 940700020213 (i.s.), 940700020130
5 – 6	kerta vietinės reikšmės kelią, 940700010169, 940700010071, 940700010178, kerta rajoninį kelią Nr. 4501 (940770010004), 940770010004
6 – 7	kerta krašto kelią Nr. 198 (940770010004), 940700040180, Šaltuonos upės krantu
7 – 8	Šaltuonos upės krantu
8 – 9	LVŽ, 940700040182, 940700040183 (i.s.), 940700040185 (i.s.), kerta rajoninį kelią Nr. 4501 (940770010003), 940700010176, 940700010250 (i.s.), 940700010066 (i.s.), 940700010136 (i.s.), 940700010245 (i.s.), 940700010219 (i.s.), LVŽ, 940700010118 (i.s.), LVŽ, 940700010018, 940700010012, kerta Viržuonos upę, 940700010099 (i.s.), 940700010113, 940700010116, 940700010114, 940700010256 (i.s.), 940700010272 (i.s.), 940700010270, 940700010187, 940700010222, 940700010260, 940700010167
9 – 1	940700010167, kerta vietinės reikšmės kelią, 940700010167, 940700010016, 940700010015, 940700010106, 940700010110, kerta vietinės reikšmės kelią

**1.1.51 lentelė.** Ropynės kaimo ribų aprašymas

Gyvenamųjų vietovių ribų susikirtimo taškas	Ribos aprašymas
1 – 2	945000040040, 940700010164, 940700010053
2 – 3	940700010053, 940700010084, 940700010093, 940700010094, 940700010005 (i.s.), LVŽ, 940700010124, 940700010034
3 – 4	940700010034, 940700010138, 940700010258, 940700010263, 940700010069, 940700010070, 945000040026, 945000040066
4 – 5	945000040066, 945000040067
5 – 6	945000040067
6 – 1	945000040067, 945000040066, 945000040065, 945000040041, 945000040054, 940700010002, 945000040070, 940700010164, 945000040040

**1.1.52 lentelė.** Rudžių kaimo ribų aprašymas

Gyvenamųjų vietovių ribų susikirtimo taškas	Ribos aprašymas
1 – 2	kerta Šaltuonos upę, 945000050019 (i.s.), 945000050130 (i.s.), kerta vietinės reikšmės kelią, 945000060034 (i.s.), Šaltuonos upės krantu, 945000060036 (i.s.), Šaltuonos upės krantu
2 – 3	945000060005 (i.s.), 945000060098 (i.s.)
3 – 4	940700010248 (i.s.), 940700040169 (i.s.), 940700040187 (i.s.), 940700040020 (i.s.)
4 – 5	kerta Šaltuonos upę, 945000060033, 940700040031, 945000060015
5 – 6	949500030000 (i.s.), 945000060062, 945000060019, 945000060085, 945000060017, 945000060020, 945000060021, 945000060022, 945000060047, 945000060046, 949500010015 (i.s.)
6 – 7	945000060026, 945000060040, kerta vietinės reikšmės kelią, 945000050014 (i.s.), 945000050192, 945000050121, 945000050014 (i.s.), 945000050407, 945000050123, 945000050060, kerta vietinės reikšmės kelią, Sargupio upės krantu, kerta Šaltuonos upę
7 – 1	Šaltuonos upės krantu



**1.1.53 lentelė. Rutkiškių kaimo ribų aprašymas**

<b>Gyvenamųjų vietovių ribų susikirtimo taškas</b>	<b>Ribos aprašymas</b>
1 – 2	kerta rajoninį kelią Nr. 3512 (946470010002), 946400020126, kerta vietinės reikšmės kelią, 946400020010, 946400020036
2 – 3	946400020036, 946400020007, 946400020059, 946400020008
3 – 4	946400020008, 946400020018
4 – 5	kerta vietinės reikšmės kelią, 946400020009, 946400020046, 946400020039
5 – 6	946400020039, 946400020017, 946400020034, 946400050086 (i.s.), kerta vietinės reikšmės kelią, 946400050097 (i.s.), 946400050013 (i.s.), kerta rajoninį kelią Nr. 1720, 946400050096 (i.s.), 946400050082 (i.s.), 946400050160 (i.s.)
6 – 7	946400050089 (i.s.), 946400050008 (i.s.), LVŽ, 946400050085 (i.s.), 946400050129, 946400040040, kerta vietinės reikšmės kelią, 946400040040, 946400040035
7 – 8	946400040035, 946400040060, 946400040053 (i.s.), kerta vietinės reikšmės kelią, 946400040027 (i.s.), 946400040026 (i.s.), 946400040098, 946400040099, 946400040104, 946400040086, 946400040083, 946400040160, 946400040102, 946400040100, 946400040117, 946400040105, kerta rajoninį kelią Nr. 3512 (946470010002)
8 – 1	946470010002

**1.1.54 lentelė. Sarakiškių kaimo ribų aprašymas**

<b>Gyvenamųjų vietovių ribų susikirtimo taškas</b>	<b>Ribos aprašymas</b>
1 – 2	vietinės reikšmės kelio pakraščiu, LVŽ, 946400040162, 946400040071, 946400040072, 946400040016, kerta vietinės reikšmės kelią, 946400040054, 946400040033, 946400040009
2 – 3	946400040009, 946400040008
3 – 4	946400040008
4 – 5	946400040008, kerta vietinės reikšmės kelią, 946400040008, 946400040058, 946400040032, 946400040058, 946400040006, 946400040079, 946400040134, kerta Viščiovos upę
5 – 1	946400040029 (i.s.), 946400040030 (i.s.), 946400040031 (i.s.), Viščiovos upės krantu, 946400040015 (i.s.), Viščiovos upės krantu

**1.1.55 lentelė. Sarapiniškių kaimo ribų aprašymas**

<b>Gyvenamųjų vietovių ribų susikirtimo taškas</b>	<b>Ribos aprašymas</b>
1 – 2	945070010001
2 – 3	945070010001
3 – 4	kerta rajoninį kelią Nr. 4501 (945070010001), kerta Pašaltuonio tvenkinį, kerta vietinės reikšmės kelią, bevardės upės krantu
4 – 5	Šaltuonos upės krantu
5 – 6	Šaltuonos upės krantu, 945000050197, 945000050108, 945000050102, Šaltuonos upės krantu, 945000050111, 945000050092, Šaltuonos upės krantu, 945000050098, Šaltuonos upės krantu, kerta Labaukštos upę, 945000050163, 945000050168, Šaltuonos upės krantu, 945000050164, 945000050175, 945000050180, 945000050118, 945000050051, 945000050018, 945000050053
6 – 1	945000050053, 945000050432, 945000050439, 945000050015, LVŽ, 945000050052, kerta rajoninį kelią Nr. 4501 (945070010001)

**1.1.56 lentelė. Skliausčių kaimo ribų aprašymas**

<b>Gyvenamųjų vietovių ribų susikirtimo taškas</b>	<b>Ribos aprašymas</b>
1 – 2	943700030074, (i.s.)
2 – 3	kerta Šešuvio upę, bevardžio griovio viduriu, 942700010144, (i.s.), 942700010236 (i.s.), 942700010223, 942700010236 (i.s.), 942700010235, 942700010268 (i.s.), 942700010234 (i.s.), 942700010237 (i.s.), 942700010254(i.s.), 942700010267 (i.s.), 942700010247 (i.s.), kerta rajoninį kelią Nr. 1713,

	942700040158
3 – 4	942700040158, 942700040179 (i.s.)
4 – 5	kerta Upės upę, 942700040005, 942700040136, 942700040137, 942700040157, 942700040137, 942700040151, 942700040012 (i.s.), 942700040147 (i.s.), 942700040150 (i.s.)
5 – 1	943770010001 (i.s.), 943700050174, 943770010001 (i.s.), 943700050125, 943770010001 (i.s.), 943700050401, 943700050363, kerta rajoninį kelią Nr. 1713, 943700050238, 943700050013, kerta Šešuvio upę, Šešuvio upės krantu, 943700030380 (i.s.), Šešuvio upės krantu, 943700030073 (i.s.), 943700030015 (i.s.), 943700030064 (i.s.), 943700030102 (i.s.), 943700030032 (i.s.)

**1.1.57 lentelė.** Smaidrių kaimo ribų aprašymas

<b>Gyvenamųjų vietovių ribų susikirtimo taškas</b>	<b>Ribos aprašymas</b>
1 – 2	942700010175, 942700010273, 942700010300, 942700010176 (i.s.), 942700010213, kerta vietinės reikšmės kelią, 942700010291, LVŽ, 942700010293, LVŽ
2 – 3	Šešuvio upės krantu
3 – 4	Šešuvio upės krantu, 942700010041, Šešuvio upės krantu, 942700010167, 942700010172, 942700010019, Šešuvio upės krantu, 942700010227, 942700010147, 942700010159, 942700010147
4 – 1	942700010147, LVŽ, 942700010275, 942700010242, 942700010198, 942700010227, 942700010165, 942700010171, 942700010258, 942700010287, LVŽ, 942700010178, 94270001017

**1.1.58 lentelė.** Sniegoniškės kaimo ribų aprašymas

<b>Gyvenamųjų vietovių ribų susikirtimo taškas</b>	<b>Ribos aprašymas</b>
1 – 2	943700020183 (i.s.), Upynikės upės krantu, 943700020028, 943700020262, 943700020254, LVŽ, 943700020214, kerta rajoninį kelią Nr. 1718, 943700020126 (i.s.)
2 – 3	943700020198 (i.s.)
3 – 4	kerta vietinės reikšmės kelią, 943700020180, 943700020179, Upynikės upės krantu, 943700010055, Upynikės upės krantu, 943700020039 (i.s.), 943700020015 (i.s.), 943700020200 (i.s.), 943700020172 (i.s.)
4 – 5	942780010001 (i.s.), 943700010319, 943700010320, kerta vietinės reikšmės kelią, 943700010321, 943700010194, 943700010329, 943700010242, 943700010211, 943700010180, 943700010353, 943700010197
5 – 6	943700010197, LVŽ, 943700010180, 943700010195, LVŽ, 943700010342, 943700010382, 943700010253, kerta rajoninį kelią Nr. 1718, 943700010205 (i.s.), 943700010149 (i.s.), LVŽ, 943700010150 (i.s.), 943700010359 (i.s.), 943700010024 (i.s.), LVŽ, 943700010269 (i.s.), 943700010264, LVŽ
6 – 1	Kerta vietinės reikšmės kelią, LVŽ, 943700010187, 943700020002, 943700020168, 943700020008, 943700020123, 943700020337, LVŽ

**1.1.59 lentelė.** Steponavos kaimo ribų aprašymas

<b>Gyvenamųjų vietovių ribų susikirtimo taškas</b>	<b>Ribos aprašymas</b>
1 – 2	kerta Viščiovos upę, 946400040134 (i.s.), 946400040079 (i.s.), 946400040006 (i.s.), 946400040058 (i.s.), 946400040032 (i.s.), 946400040058 (i.s.), 946400040008 (i.s.), kerta vietinės reikšmės kelią, 946400040008 (i.s.)
2 – 3	Šaltuonos upės krantu, 946400040022
3 – 4	946400040022, kerta vietinės reikšmės kelią, 946400040022, 946400040012, 946400040017
4 – 1	946400040017, 946400040014 (i.s.), kerta vietinės reikšmės kelią, 946400040043, 946400040114, 946400040045

**1.1.60 lentelē. Stiegvilų kaimo ribų aprašymas**

<b>Gyvenamųjų vietovių ribų susikirtimo taškas</b>	<b>Ribos aprašymas</b>
1 – 2	945000010084, 945000010085, 945000010155, 945000010095, 945000010063, 945000010064, 945000010007, 945000010042, 945000010094, 945000010003, 945000010056, 945000010051, 945000010039, 945000010086
2 – 3	945000010086, 945000010128, kerta rajoninį kelią Nr. 4501 (945070010001), 945070010001, 945000050028, 945000050044, kerta Šaltuonos upę
3 – 4	Šešuvio upės krantu, kerta rajoninį kelią Nr. 4501, Šešuvio upės krantu
4 – 1	Šešuvio upės krantu, 945000010079 (i.s.), 945000010144, 945000010096, 945000010079 (i.s.), 945000010009 (i.s.), 945000010096, 945000010130, 945000010067, kerta vietinės reikšmės kelią, 945000010004 (i.s.), 945000010002(i.s.), 945000010085, 945000010084

**1.1.61 lentelē. Šveisčių kaimo ribų aprašymas**

<b>Gyvenamųjų vietovių ribų susikirtimo taškas</b>	<b>Ribos aprašymas</b>
1 – 2	Šešuvio upės krantu, LVŽ, 943700050237, 943700050236, 943700050127, kerta vietinės reikšmės kelią, 943700050060 (i.s.), LVŽ, 945000040044 (i.s.), 945000040002 (i.s.)
2 – 3	kerta vietinės reikšmės kelią, 945000020171 (i.s.), LVŽ, 945000020174 (i.s.)
3 – 1	LVŽ, 943700050417, LVŽ

**1.1.62 lentelē. Tadaušavos kaimo ribų aprašymas**

<b>Gyvenamųjų vietovių ribų susikirtimo taškas</b>	<b>Ribos aprašymas</b>
1 – 2	942770010004, kerta rajoninį kelią Nr. 1703 (942770010004), vietinės reikšmės kelio pakraščiu, LVŽ, 942700020002, 942700020213, 942700020258, 942700020037, LVŽ, 942700020245 (i.s.), 942700020033, 942700020245(i.s.), 942700020254 (i.s.)
2 – 3	kerta vietinės reikšmės kelią, 942700050060
3 – 4	942700050060, 942700020027, 942700050196, 942700050368
4 – 1	942700050368, 942700020005 (i.s.), kerta vietinės reikšmės kelią, 942700020005 (i.s.), 942700020139 (i.s.), kerta rajoninį kelią Nr. 1703 (942770010004), 942770010004

**1.1.63 lentelē. Taubučių kaimo ribų aprašymas**

<b>Gyvenamųjų vietovių ribų susikirtimo taškas</b>	<b>Ribos aprašymas</b>
1 – 2	942700030207, LVŽ, 942700030150, kerta rajoninį kelią Nr. 3511, rajoninio kelio Nr. 3511 pakraščiu, 942700030150, LVŽ
2 – 3	LVŽ, 942700030102, 942700030023, 942700030009 (i.s.), kerta vietinės reikšmės kelią
3 – 4	942700030153, 942700030106, 942700030134 (i.s.), 942700030224, kerta Verėpo upę, LVŽ
4 – 1	942700020200 (i.s.), 942700030130 (i.s.), kerta rajoninį kelią Nr. 3511, 942700020316 (i.s.), 942700020241 (i.s.), kerta vietinės reikšmės kelią, 942700030003, Verėpo upės krantu, 942700030138, 942700030116, 942700030117, LVŽ, 942700020170 (i.s.), 942700020322 (i.s.), 942700020025 (i.s.), 942700030207

**1.1.64 lentelē. Taučelių kaimo ribų aprašymas**

<b>Gyvenamųjų vietovių ribų susikirtimo taškas</b>	<b>Ribos aprašymas</b>
1 – 2	942700010220, kerta rajoninį kelią Nr. 1703 (942770010004), 942700020139, 942700020005, kerta vietinės reikšmės kelią, 942700020005, 942700050368 (i.s.), 942700050390
2 – 3	942700050390, LVŽ, 942700050372, 942700050284, LVŽ, 942700050283, 942700050036, kerta rajoninį kelią Nr. 1703 (942770010004), 942700010035, 942700010007, 942700010055

3 – 4	942700010055, kerta vietinės reikšmės kelią, 942700010233 (i.s.), 942700010054, LVŽ, 942700010177 (i.s.)
4 – 1	942700010157 (i.s.), 942700010211 (i.s.), 942700010184, 942700010164, 942700010282, 942700010220

**1.1.65 lentelė.** Trakų kaimo ribų aprašymas

Gyvenamųjų vietovių ribų susikirtimo taškas	Ribos aprašymas
1 – 2	kerta vietinės reikšmės kelią, 942700030009, LVŽ
2 – 3	LVŽ
3 – 4	LVŽ, 942700030159, LVŽ
4 – 5	942700030008 (i.s.), 942700030005, 942700030214, 942700030223, 942700030008 (i.s.), 942700030120 (i.s.), kerta vietinės reikšmės kelią, 942700030119 (i.s.), 942700030111 (i.s.)
5 – 1	942700030135 (i.s.), 942700030154 (i.s.)

**1.1.66 lentelė.** Užakmenių kaimo ribų aprašymas

Gyvenamųjų vietovių ribų susikirtimo taškas	Ribos aprašymas
1 – 2	940700030320, 940700030008
2 – 3	940700030008, 940700030187, kerta vietinės reikšmės kelią, 940700030187
3 – 4	940700030187, 940700030181, 940700030180, 940700030179, 940700050009
4 – 5	940700050009, 940700050204, 940700050012
5 – 1	940700050012, kerta vietinės reikšmės kelią, 940700030321, 940700030008, 940700030125, 940700030320

**1.1.67 lentelė.** Užšešuvių kaimo ribų aprašymas

Gyvenamųjų vietovių ribų susikirtimo taškas	Ribos aprašymas
1 – 2	945000010050, 945000010080, 945000010081, 945000010073, 945000010136, 945000010101, 945000020087 (i.s.), 945000010102, 945000010026, 945000010040 (i.s.)
2 – 3	945000010146 (i.s.), 945000010103, 945000010032
3 – 1	LVŽ, 945000010080, 945000010050

**1.1.68 lentelė.** Varlaukio kaimo ribų aprašymas

Gyvenamųjų vietovių ribų susikirtimo taškas	Ribos aprašymas
1 – 2	rajoninio kelio Nr. 4510 pakraščiu, 943700040019, 943700040057, 943700040047, 943700040180, 943700040136, LVŽ, 943700040055, rajoninio kelio Nr. 4510 pakraščiu, 943700040183, 943700040127, LVŽ, 943700040015, 943700040014, 943700040099, LVŽ, 943700040092, 943700040182, 943700040090, 943700040149, 943700040175, 943700040106, 943700040037, 943700040134, 943700040049, 943700040008 (i.s.), 943700040154 (i.s.), 943700040155 (i.s.), kerta krašto kelią Nr. 198 (943770010003 (i.s.)), kerta Upynos upę, 943700030051 (i.s.), 943700030332 (i.s.), kerta vietinės reikšmės kelią, 943700030004, 943700030122
2 – 3	943700030122, 943700030072, kerta vietinės reikšmės kelią, 943700030007 (i.s.), 943700030034 (i.s.), 943700030035 (i.s.), 943700030050 (i.s.), LVŽ, 943700030032
3 – 4	943700030032, 943700030102, 943700030064, 943700030015, 943700030073, Šešuvio upės krantu, 943700030380, Šešuvio upės krantu, 943770010001, kerta rajoninį kelią Nr. 1713, 943770010001
4 – 5	943770010001, kerta vietinės reikšmės kelią
5 – 6	943770010001, kerta krašto kelią Nr. 198 (943770010001), 943700050140, 943700050173, 943700050009, 943700050408, 945000040080, 945000040081, 945000040024, kerta krašto kelią Nr. 198 (940770010006), 940770010006
6 – 7	kerta krašto kelią Nr. 198 (940770010006), 945000040024, 945000040081, vietinės reikšmės kelio pakraščiu, 945000040102

7 – 8	945000040102, 945000040063, 945000040062, 945000040038
8 – 9	kerta vietinės reikšmės kelią, vietinės reikšmės kelio pakraščiu, 945000040095, 945000040013, 945000040020, 945000040016, 945000040012, 945000040027, 945000040031
9 – 10	945000040031, 945000040030, 945000040082
10 – 11	945000040082, 945000040060, 945000040002
11 – 12	945000040002, 945000040044, LVŽ, 943700050060, kerta vietinės reikšmės kelią, 943700050060, 943700050137, 943700050127 (i.s.), 943700050236 (i.s.), 943700050237 (i.s.), LVŽ, Šešuvio upės krantu
12 – 1	Šešuvio upės krantu, LVŽ, 943700040024, LVŽ

**1.1.69 lentelė.** Varnaičių kaimo ribų aprašymas

Gyvenamųjų vietovių ribų susikirtimo taškas	Ribos aprašymas
1 – 2	Kerta veitinės reikšmės kelią, 945000020037, 945000020010, 945000020039, 771300030136 (i.s.), 945000020011, 945000020005, 945000020007, 945000020012, LVŽ, 945000020038, 945000020035, 945000020040, 945000020086, 945000020179, 945000020084, 945000020083, 945000020082, 945000020081, 945000020027, 945000020006, 945000020028, 945000020065, 945000020173, 945000020172, 945000020174
2 – 3	945000020174, LVŽ, 945000020171, kerta vietinės reikšmės kelią
3 – 4	945000040002 (i.s.), 945000040060 (i.s.), 945000040082 (i.s.)
4 – 5	Labaukštos upės krantu, 945000040100 (i.s.), 945000030025 (i.s.), 945000020085, 945000020060, 945000020158, 945000020176, 945000020031, 945000020183, LVŽ, 945000020182, 945000020052, 945000020184, 945000020055, 945000020057, 945000020159, 945000030278 (i.s.), 945000030008 (i.s.), 945000030129 (i.s.), 945000020001, 945000030261, kerta vietinės reikšmės kelią, 945000030261
5 – 6	945000030261, 945000030061 (i.s.), 945000030047 (i.s.), 945000030028 (i.s.), 945000030228 (i.s.), 945000030287 (i.s.), 945000030332 (i.s.), 945000030095 (i.s.), 945000030114 (i.s.), 945000030420 (i.s.), 945000030203 (i.s.), 945000030186 (i.s.), vietinės reikšmės kelio pakraščiu, 945000030404, kerta vietinės reikšmės kelią, 945000030275 (i.s.), vietinės reikšmės kelio pakraščiu, 945000030118 (i.s.), kerta bevardį griovį, 945000030280 (i.s.)
6 – 7	kerta rajoninį kelią Nr. 4501 (945070010001), 945000050052 (i.s.), LVŽ, 945000050015 (i.s.), 945000050439 (i.s.), 945000050432 (i.s.), 945000050053 (i.s.), 945000050041
7 – 8	945000050041, 945000050042, kerta Šaltuonos upę
8 – 9	Šaltuonos upės krantu
9 – 10	kerta Šaltuonos upę, 945000050115, 945000050176, 945000050099, 945000050044 (i.s.), 945000050062, 945000050075, 945000050047, 945000050075, 945000050062, 945000050063, 945000050055, 945000050045, kerta rajoninį kelią Nr. 4501 (945070010001), 945000010006, 945000010054, LVŽ
10 – 11	945000010146 (i.s.)
11 – 1	945000010040, 945000010014, 945000020087, 945000010136 (i.s.), 945000020063, 945000010138, 945000020039, 945000010081 (i.s.), 945000010080 (i.s.), 945000010050 (i.s.)

**1.1.70 lentelė.** Verėpų kaimo ribų aprašymas

Gyvenamųjų vietovių ribų susikirtimo taškas	Ribos aprašymas
1 – 2	942700030111, 942700030119, kerta vietinės reikšmės kelią, 942700030120 (i.s.), 942700030008
2 – 3	942700030008, kerta vietinės reikšmės kelią, 942700030008, kerta vietinės reikšmės kelią, 942700030008, vietinės reikšmės kelio pakraščiu, kerta vietinės reikšmės kelią, vietinės reikšmės kelio pakraščiu, kerta vietinės reikšmės kelią
3 – 1	942700020133 (i.s.), 942700020199, 942700020214, 942700030110, 942700030225, 942700030111

**1.1.71 lentelė.** Viršiliškės kaimo ribų aprašymas

Gyvenamųjų vietovių ribų susikirtimo taškas	Ribos aprašymas
1 – 2	942700040189, 942700040203, 942700040024, LVŽ
2 – 3	Upės upės krantu, 942700040203, Upės upės krantu, kerta vietinės reikšmės kelią, LVŽ, 942700040233,

	LVŽ, Upės upės krantu, 942700040179, Upės upės krantu, 942700040179
3 – 4	942700040179, 942700040158 (i.s.), 942700040180
4 – 1	942700040180, LVŽ, 942700040155, 942700040179, LVŽ, 942700040182, 942700040218, LVŽ, 942700040232, rajoninio kelio Nr. 1713 pakraščiu, 942700040253, LVŽ, 942700040189

**1.1.72 lentelė.** Žukaičių kaimo ribų aprašymas

Gyvenamųjų vietovių ribų susikirtimo taškas	Ribos aprašymas
1 – 2	946400050185, 946400050086, 946400050172, 946400050149, 946400050135, kerta rajoninį kelią Nr. 1704 (946470010001), 946400050001, kerta vietinės reikšmės kelią, 946400050108 (i.s.), 946400050152 (i.s.), 946400050153 (i.s.), 946400050164 (i.s.)
2 – 3	LVŽ, 946400050144, 946400050122, 946400050012
3 – 4	946400050012, 946400050022, kerta rajoninį kelią Nr. 1704 (946470010001), 946400050021, Šaltuonos upės krantu, 946400050168, Šaltuonos upės krantu, 946400050003, 946400050171, 946400050014
4 – 5	946400050014, 946400050131, 946400050118, 946400050160
5 – 1	946400050160, 946400050082, 946400050096, kerta rajoninį kelią Nr. 1720, 946400050013, 946400050097, kerta vietinės reikšmės kelią, 946400050086, 946400050185

**1.2. lentelė.** Girdžių seniūnija

Eil. Nr.	Miestų, miestelių, kaimų, viensėdžių pavadinimai	Miestų, miestelių, kaimų, viensėdžių plotai, ha	Pastabos
1	Bacių k.	296,19	
2	Butkaičių k.	587,28	
3	Būtrimų k.	343,75	
4	Dargių k.	370,57	
5	Drebulynės k.	337,00	
6	Džiugų k.	715,70	
7	Eidukiškių k.	101,91	
8	Girdžių k.	360,00	
9	Gudelių k.	406,89	
10	Jerubiškių k.	91,05	Naujai nustatoma gyvenamoji vietovė
11	Jokūbaičių I k.	682,94	
12	Jokūbaičių II k.	189,74	
13	Jurgeliškių k.	234,68	
14	Kavolių I k.	258,02	
15	Kavolių II k.	73,58	
16	Kuzių k.	109,07	
17	Miliušių k.	388,07	
18	Naujininkų k.	233,03	
19	Paantvardžio II k.	560,24	
20	Pavidaujo k.	267,18	
21	Pavidaujo I k.	609,04	
22	Pavidaujo II k.	294,80	
23	Pavidaujo III k.	190,04	
24	Pažerų k.	589,64	
25	Pocaičių k.	234,34	
26	Ridikiškių k.	394,55	
	Butkaičių II k.	-	Naikinama gyvenamoji vietovė
<b>Bendras plotas:</b>		<b>8919,30</b>	
<b>Teritorija neįtraukta į gyvenamąsias vietas</b>		<b>2073,48</b>	
<b>Bendras seniūnijos plotas:</b>		<b>10992,78</b>	

**1.2.1 lentelė. Bacių kaimo ribų aprašymas**

<b>Gyvenamųjų vietovių ribų susikirtimo taškas</b>	<b>Ribos aprašymas</b>
1 – 2	Šaltuonos upės krantu, 946400050095 (i.s.), 946400050090 (i.s.)
2 – 3	Kerta Šaltuonos upę, 944700020172, 944700020159, 944700020189, 944700020224, kerta rajoninį kelią Nr. 4501 (944770010002), 944700020174, 944700020175, 944700020156, 944700020175, 944700020157
3 – 4	944700020157, 944700020099, 944700020005
4 – 5	944700020005, 944700020099, 944700020082, kerta rajoninį kelią Nr. 4501 (944770010002), 944700020075 (i.s.), 944700020205
5 – 1	944700020205, 944700020057, kerta Šaltuonos upę

**1.2.2 lentelė. Butkaičių kaimo ribų aprašymas**

<b>Gyvenamųjų vietovių ribų susikirtimo taškas</b>	<b>Ribos aprašymas</b>
1 – 2	946400050090 (i.s.)
2 – 3	946400050014 (i.s.), 946400050171 (i.s.), 946400050003 (i.s.), Šaltuonos upės krantu, 946400050168 (i.s.), Šaltuonos upės krantu, 946400050021 (i.s.), 946470010001 (i.s.), 946400050022 (i.s.), 946400050012 (i.s.)
3 – 4	Kerta Šaltuonos upę, 944700020226, 944700020201, 944700020227, 944700020228, 944000010158 (i.s.), 944770010005, 944000010159 (i.s.), 944700020003, 944700020008, 944700020103, 944700020085, 944000020004 (i.s.), 944700020229, 944700020080, 944700020202, 944700020231, 944700050020, 944700050016, 944700050045, 944700050068, 944700050024, 944700050059, 944700050075, 944700050055, 944700050017
4 – 5	944700050017, 944700050055, 944700050075, 944700050076 (i.s.), 944700050037, kerta rajoninį kelią Nr. 1704 (944770010004)
5 – 6	944770010004, 944700040098 (i.s.), 944700040066 (i.s.), 944700040099 (i.s.), 944700040144, 944700040114, 944700040187 (i.s.), 944700020191, 944700020090
6 – 7	944700020090, LVŽ, 944700020090, 944700020093, 944700020144, LVŽ, 944700020144, 944700020114, 944700020097
7 – 1	944700020097, 944700020086, 944700020156 (i.s.), 944700020175 (i.s.), 944700020174 (i.s.), kerta rajoninį kelią Nr. 4501 (944770010002), 944770010002, 944700020224 (i.s.), 944700020219, 944700020143, 944700020139, 944700020009, 944700020056, 944700020140, 944700020176, kerta Šaltuonos upę

**1.2.3 lentelė. Būtrimų kaimo ribų aprašymas**

<b>Gyvenamųjų vietovių ribų susikirtimo taškas</b>	<b>Ribos aprašymas</b>
1 – 2	941000010533, Skardupio upės krantu, 941000010532, 941000010509, 941000010521, 941000010531
2 – 3	941000010531, 941000010521, 941000010509, 941000010532, 941000010478, 941000010259, 941000010565, 941000010440, 941000010441, 941000010525, 941000010350, 941000010254, 941000010427, 941000010435, 941000010217, 941000010204, 941000010221, kerta bevardę upę, 941000010155, vietinės reikšmės kelio pakraščiu, 941000010523, vietinės reikšmės kelio pakraščiu, 941000010548, kerta vietinės reikšmės kelią, 941000010477, kerta Gurnupio upę, vietinės reikšmės kelio pakraščiu, kerta vietinės reikšmės kelią, 941000010269, 941000010564, 941000010249 (i.s.), kerta vietinės reikšmės kelią, 941000010214, LVŽ, 941000010349, 941000010376 (i.s.), kerta vietinės reikšmės kelią, 941000010496 (i.s.), kerta vietinės reikšmės kelią, vietinės reikšmės kelio pakraščiu, kerta vietinės reikšmės kelią, vietinės reikšmės kelio pakraščiu, kerta vietinės reikšmės kelią, 941000040222 (i.s.), 941000040062, 941000040013, kerta Mituvos upę, 941000040030, 941000040021, Mituvos upės krantu, 941070010002 (i.s.), 941000040167, 941000040195, 941070010002 (i.s.), 941000040049, 941070010002 (i.s.), 941000040043, 941070010002 (i.s.), 941000040043, 941070010002 (i.s.), kerta Antvardės upę
3 – 4	Antvardės upės krantu, 946000010072 (i.s.), 946000010135 (i.s.), 946000010142 (i.s.), 946000010058 (i.s.)
4 – 5	Kerta Antvardės upę, 941000040029, 941000040020, 941000040003, 941000040009, kerta vietinės

	reikšmės kelią, 941000040009, kerta Mituvos upę, 941000040068, 941000040071, kerta vietinės reikšmės kelią, kerta vietinės reikšmės kelią, 941000010321, 941000010456, 941000010223, 941000010268, 941000010520, 941000010226, 941000010341, 941000010218, 941000010236, 941000010315, 941000010298, 941000010507, 941000010013, 941000010384, LVŽ, 941000010463, 941000010368 (i.s.), 941000010275 (i.s.), 941000010508 (i.s.), 941000010423 (i.s.), 941000010334 (i.s.), 941000010309 (i.s.), 941000010383 (i.s.), 941000010008, 941000010011
5 – 6	Kerta vietinės reikšmės kelią, 941000010011, 941000010176, 941000010228
6 – 1	941000010228, 941000010230, 941000010434, 941000010468, 941000010533

**1.2.4 lentelė. Dargių kaimo ribų aprašymas**

<b>Gyvenamųjų vietovių ribų susikirtimo taškas</b>	<b>Ribos aprašymas</b>
1 – 2	941000060013, 941000060026, 941000060109, 941000060169, 941000060104, 941000060106, 941000060021, 941000060010
2 – 3	941000060010, kerta vietinės reikšmės kelią, 941000060015, 941000060009, 941000060088, 941000060003, 941000060064, kerta vietinės reikšmės kelią, 941000060131, 941000060017 (i.s.), kerta Mituvos upę, 941000070043 (i.s.)
3 – 4	941000070012 (i.s.), 941000070112 (i.s.), 941000070011 (i.s.), 941000070021 (i.s.), 941000070041, 941000070086, 941000070084, 941000070081, 941000070056, 941000070034, 941000070064, 941000070006, 941000070085, 941000070074
4 – 1	941000070074, 941000070128, 941000070017 (i.s.), vietinės reikšmės kelio pakraščiu, 941000060115, 941000060085, 941000060122, vietinės reikšmės kelio pakraščiu, 941000060155, vietinės reikšmės kelio pakraščiu, 941000060077, vietinės reikšmės kelio pakraščiu, 941000060144, kerta vietinės reikšmės kelią, 941000060145, 941000060146, 941000060062, 941000060107, 941000060105, 941000060103, 941000060023, kerta vietinės reikšmės kelią, 941000060111, 941000060159, 941000060015, kerta bevardį griovį, 941000060013

**1.2.5 lentelė. Drebulynės kaimo ribų aprašymas**

<b>Gyvenamųjų vietovių ribų susikirtimo taškas</b>	<b>Ribos aprašymas</b>
1 – 2	941000080073, 944400040051
2 – 3	944400040051, 944400040050 (i.s.), 944400040040 (i.s.), 944400040087 (i.s.), 944400040021 (i.s.), 941070010003, 941000080005
3 – 4	941000080005, kerta vietinės reikšmės kelią, 941000080005, 941000080116, 941000080032, 941000080119, 941000080068, 941000080152, 941000080077, 941000080154 (i.s.), 941000080109, 941000080099, 941000080159
4 – 5	941000080159, kerta vietinės reikšmės kelią, 941000080176, 941000080011, 941000080138, 941070010003 (i.s.), 941000080104, 941000080058, 941000080169, kerta rajoninį kelią Nr. 1710 (941070010003), 941000080206 (i.s.), vietinės reikšmės kelio pakraščiu, 941000080006, Mituvos upės krantu, kerta vietinės reikšmės kelią, Mituvos upės krantu
5 – 1	Mituvos upės krantu, 941000080126, 941000080008, 941000080127, 941000080071, 941000080073

**1.2.6 lentelė. Džiugų kaimo ribų aprašymas**

<b>Gyvenamųjų vietovių ribų susikirtimo taškas</b>	<b>Ribos aprašymas</b>
1 – 2	944700030020, 944700030076, 944700030078, 944700030077, 944700030043, 944700030150, 944700030079, 944700030141 (i.s.)
2 – 3	Kerta vietinės reikšmės kelią, 944700030162, 944700030048 (i.s.), 944700030030 (i.s.)
3 – 4	Kerta Vidaujos upę, 944700030098 (i.s.), LVŽ, 944700030087 (i.s.), 944700030035 (i.s.), 944700030026, kerta rajoninį kelią Nr. 1715 (944770010006), 944700030027, 944700030131, 944700030085, 944770010006 (i.s.), 944700030132, 944700030134, 944700030129, 944700030058, vietinės reikšmės kelio pakraščiu, 944700030058, 944700030081, kerta vietinės reikšmės kelią, 941000010154, 941000010168, 941000010560, vietinės reikšmės kelio pakraščiu, 941000010561, 941000010005
4 – 5	941000010005, 941000010175, 941000010299, vietinės reikšmės kelio pakraščiu, 941000010301



5 – 6	941000010301, 941000010241, 941000010165, 941000010465, 941000010256, 941000010250
6 – 7	941000010250, 941000010256, 941000010465, 941000010165, 941000010241, 941000010301, 941000010545 (i.s.), 941000010299, 941000010175, 941000010006, 941000010546, 941000010160, 941000010004, 944700030161, 944700030145, 941000010545 (i.s.), 944700030163, 944700030164
7 – 8	944700030164, kerta rajoninį kelią Nr. 1715 (944770010007), 944700030133, 944700030146, 944700030050, 944700030044, 944700030155
8 – 9	944700030155, 944700030170, 944700030153, 944700030167, LVŽ, 944700030167, 944700030070, 944700030023 (i.s.), 944700030022 (i.s.)
9 – 10	Kerta Vidaujos upę, 949500050075, LVŽ, 949500050064, LVŽ
10 – 1	949500050062 (i.s.), 949500050007 (i.s.), 944700030002, 944700030028, 944700030025, 944700030021, 944700030019, 944700030020

**1.2.7 lentelė.** Eidukiškių kaimo ribų aprašymas

Gyvenamųjų vietovių ribų susikirtimo taškas	Ribos aprašymas
1 – 2	Šaltuonos upės krantu
2 – 3	Kerta Šaltuonos upę, 944700020136, 944700020057 (i.s.), 944700020105
3 – 4	944700020105, 944700020204, 944700020031, kerta rajoninį kelią Nr. 4501 (944770010002), 944770010002
4 – 5	Kerta rajoninį kelią Nr. 4501 (944770010002), 944700010103, LVŽ, 944700020091, 944700020164, kerta Šaltuonos supę
5 – 1	946400040008 (i.s.), 946400040009 (i.s.)

**1.2.8 lentelė.** Girdžių kaimo ribų aprašymas

Gyvenamųjų vietovių ribų susikirtimo taškas	Ribos aprašymas
1 – 2	Kerta vietinės reikšmės kelią, 944700040097 (i.s.), 944700040116 (i.s.), 944700040017 (i.s.), 941000020015, 941000020012, 941000020106, 944700040091 (i.s.), 941000020196, 941000020140, 941000020027
2 – 3	941000020027, 941070010001, 941000020035
3 – 4	941000020035, kerta rajoninį kelią Nr. 1704 (941070010001), 941000020006, 941000020165, 941000020180, 941070010001 (i.s.), 941000020266, 941000020246, 941000020245, 941000020266, 941000020002, 941000020292, 941000020175, 941000020172, 941000020283 (i.s.), 941000020004, 941000020283 (i.s.), 941070010001 (i.s.), kerta rajoninį kelią Nr. 1704 (941070010001), 941000020284 (i.s.), 941000020285, 941000020281, 941000020280, 941000020295, 941000020284 (i.s.), 941000020237, 941000020236, 941000020219, 941000020284 (i.s.), 941000020294, 941000020284 (i.s.)
4 – 5	LVŽ, 941000020210, 941070010001, LVŽ, 941000020122 (i.s.), LVŽ, bevardžio griovio viduriu, bevardžio ežero krantu, LVŽ, 941000050440, Girdžių tvenkinio krantu, 941000050163 (i.s.), kerta vietinės reikšmės kelią, 941000050123 (i.s.), 941000050446, 941000050123 (i.s.), Mituvos upės krantu, 941000050256, 941070010003, kerta rajoninį kelią Nr. 1710 (941070010003), 941000050303, kerta Antvardės upę
5 – 6	946000010131 (i.s.), 946000010005 (i.s.), 946000010268 (i.s.), 946000010051 (i.s.), 946070010003 (i.s.)
6 – 7	Kerta Antvardės upę, 941070010002, Mituvos upės krantu, 941000040021 (i.s.), 941000040030 (i.s.), kerta Mituvos upę, 941000040013 (i.s.), 941000040222, kerta vietinės reikšmės kelią, vietinės reikšmės kelio pakraščiu, kerta vietinės reikšmės kelią, vietinės reikšmės kelio pakraščiu, kerta vietinės reikšmės kelią, 941000010496, kerta vietinės reikšmės kelią, 941000010376, 941000010377, LVŽ, 941000010288, kerta vietinės reikšmės kelią, 941000010249, 941000010437, kerta vietinės reikšmės kelią, vietinės reikšmės kelio pakraščiu, kerta Gurnupio upę, 941000010548 (i.s.), vietinės reikšmės kelio pakraščiu, 941000010523 (i.s.), vietinės reikšmės kelio pakraščiu, 941000010155 (i.s.), kerta bevardę upę, 941000010221 (i.s.), 941000010204 (i.s.), 941000010217 (i.s.), 941000010435 (i.s.), 941000010427 (i.s.), 941000010254 (i.s.), 941000010350 (i.s.), 941000010525 (i.s.), 941000010441 (i.s.), 941000010440 (i.s.), 941000010565 (i.s.), 941000010259 (i.s.), 941000010478 (i.s.), 941000010532 (i.s.), 941000010509 (i.s.), 941000010521 (i.s.), 941000010531 (i.s.)
7 – 1	941000010301 (i.s.), LVŽ, 941000010299 (i.s.), 941000010175 (i.s.), 941000010005 (i.s.)

**1.2.9 lentelė. Gudelių kaimo ribų aprašymas**

<b>Gyvenamųjų vietovių ribų susikirtimo taškas</b>	<b>Ribos aprašymas</b>
1 – 2	941000020289
2 – 3	941000020289, 941000020124, 941000020003 (i.s.), kerta vietinės reikšmės kelią, J-2 upės krantu, 941000020123 (i.s.), 941000020011, 941000020142, 941000020152, 941000020095, 941000020007, 941000020033, 941000020020
3 – 4	Kerta vietinės reikšmės kelią, 941000020136, 941000020117, 941000020233, 941000020200, 941000050099 (i.s.), 941000050244 (i.s.), 941000020263, 941000020111, 941000050244 (i.s.), 941000050311 (i.s.), 941000050027 (i.s.), Juodupio upės krantu, 941000050354 (i.s.), 941000050166 (i.s.), 941000050156 (i.s.), 941000050299 (i.s.), 941000050114 (i.s.), 941000050098 (i.s.), 941000050115 (i.s.), 941000050122 (i.s.), kerta Girdžių tvenkinį, 941000050445 (i.s.), 941000050417, 941000050445 (i.s.), kerta bevardį kanalą, vietinės reikšmės kelio pakraščiu, kerta rajoninį kelią Nr. 1710 (941070010003), 941070010003, 941000050279, 941000070005 (i.s.), 941000050084, kerta Antvardės upę
4 – 5	946000010049 (i.s.), 946000010025 (i.s.), 946000010008 (i.s.), 946000010026 (i.s.), 946000010022 (i.s.)
5 – 6	946000010131 (i.s.)
6 – 7	Kerta Antvardės upę, 941000050001, kerta rajoninį kelią Nr. 1710 (941070010003), 941000050215, 941000050150, 941000050258, 941070010003 (i.s.), 941000050223, 941000050154, 941070010003 (i.s.), 941000050256 (i.s.), 941000050441, 941000050256 (i.s.), Mituvos upės krantu, 941000050123, kerta vietinės reikšmės kelią, 941000050163, Girdžių tvenkinio krantu, 941000050440 (i.s.), LVŽ, bevardžio ežero krantu, bevardžio griovio viduriu, LVŽ, 941000020122, LVŽ, 941070010001 (i.s.), 941000020274, 941070010001 (i.s.), 941000020120, 941000020262, 941000020115, 941000020149, LVŽ
7 – 1	941000020284 (i.s.), 941000020251, 941000020284 (i.s.), 941000020177, 941000020284 (i.s.), 941000020011, 941000020100, 941000020148, 941000020190, 941000020124, 941000020289

**1.2.10 lentelė. Jerubiškių kaimo ribų aprašymas**

<b>Gyvenamųjų vietovių ribų susikirtimo taškas</b>	<b>Ribos aprašymas</b>
1 – 2	944700030024, 944700030022
2 – 3	944700030022, 944700030023, 944700030166, 944700030071, 944700030070 (i.s.), 944700030167 (i.s.), LVŽ, 944700030167 (i.s.), 944700030153 (i.s.), 944700030170 (i.s.), 944700030155 (i.s.)
3 – 4	944770010007 (i.s.), 944700030010, 944700030073, 944700030154, 944700030011, 944700030139
4 – 5	944700030139, 944700030138, 944700030047
5 – 1	944700030047, 949500050164 (i.s.), 944700030062, 944700030166, 944700030024

**1.2.11 lentelė. Jokūbaičių I kaimo ribų aprašymas**

<b>Gyvenamųjų vietovių ribų susikirtimo taškas</b>	<b>Ribos aprašymas</b>
1 – 2	941000020014 (i.s.), 941000020162 (i.s.), 941000020010 (i.s.), kerta vietinės reikšmės kelią, 941000060067, 941000060161, kerta Juodupio upę, 941000020113 (i.s.), 941000020204 (i.s.), LVŽ, 941000020022 (i.s.), 941000020203 (i.s.), 941000060173
2 – 3	941000060173, 941000060171, 941000060025, 941000060168, 941000060170
3 – 4	941000060170, 941000060013 (i.s.), kerta bevardį griovį, 941000060019, 941000060167, 941000060027, kerta vietinės reikšmės kelią, 941000060080, 941000060062 (i.s.), 941000060146 (i.s.), 941000060145 (i.s.), kerta vietinės reikšmės kelią, 941000060144 (i.s.), vietinės reikšmės kelio pakraščiu, 941000060077 (i.s.), vietinės reikšmės kelio pakraščiu, 941000060155 (i.s.), vietinės reikšmės kelio pakraščiu, 941000060122 (i.s.), 941000060085 (i.s.), 941000060115 (i.s.), vietinės reikšmės kelio pakraščiu, 941000070017, 941070010003
4 – 5	Kerta rajoninį kelią Nr. 1710 (941070010003), 941000070090, 941000070068 (i.s.), 941000070129, kerta vietinės reikšmės kelią, 941000070104, 941000070029, kerta Antvardės upę
5 – 6	947000010150 (i.s.), 947000010149 (i.s.), 947000010263 (i.s.), 947000010076 (i.s.), 947000010018 (i.s.), 947000010021 (i.s.)

6 – 7	947000010252 (i.s.), 946000030012 (i.s.), 946000030157 (i.s.), 946000010133 (i.s.), 946000010125 (i.s.), 946000010014 (i.s.), 946000010049 (i.s.)
7 – 1	Kerta Antvardės upę, 941000070005, 941000070008, 941000070002, kerta rajoninį kelią Nr. 1710 (941070010003), vietinės reikšmės kelio pakraščiu, kerta bevardį kanalą, 941000050445, kerta Girdžių tvenkinį, 941000050122, 941000050115, 941000050098, 941000050114, 941000050299, 941000050156, 941000050166, 941000050354, Juodupio upės krantu, 941000050027, 941000050311, 941000050244, 941000050099, 941000050003, 941000050010, 941000050028, 941000050100, kerta vietinės reikšmės kelią

**1.2.12 lentelė.** Jokūbaičių II kaimo ribų aprašymas

Gyvenamųjų vietovių ribų susikirtimo taškas	Ribos aprašymas
1 – 2	LVŽ, 941000020119, 941000020005, 941000020205, 941000030003
2 – 3	941000030023 (i.s.), 941000020204, 941000030023 (i.s.), 941000020022
3 – 4	941000020203, 941000020022, LVŽ, 941000020204, 941000020113, LVŽ, 941000060161 (i.s.), 941000060067 (i.s.), kerta vietinės reikšmės kelią, 941000020010, 941000020162, 941000020014
4 – 1	941000020014, 941000020296, 941000020001, 941000020016, 941000020029, 941000020123, J-2 upės krantu, kerta vietinės reikšmės kelią, 941000020003, 941000020197, 941000020289 (i.s.)

**1.2.13 lentelė.** Jurgeliškių kaimo ribų aprašymas

Gyvenamųjų vietovių ribų susikirtimo taškas	Ribos aprašymas
1 – 2	941070010003, 941000070021, 941000070011, 941000070112, 941000070012
2 – 3	941000070012, kerta rajoninį kelią Nr. 1710 (941070010003), 941000070013, 941000070033, 941000070051, 941000070019
3 – 4	941000070019, kerta Antvardės upę
4 – 5	947000010228 (i.s.), 947000010174 (i.s.), 947000010097 (i.s.), Antvardės upės krantu, 947000010097 (i.s.), Antvarės upės krantu, 947000010255 (i.s.)
5 – 1	Kerta Antvardės upę, 941000070050, 941000070029 (i.s.), 941000070104 (i.s.), kerta vietinės reikšmės kelią, 941000070129 (i.s.), 941000070068, kerta rajoninį kelią Nr. 1710 (941070010003)

**1.2.14 lentelė.** Kavolių I kaimo ribų aprašymas

Gyvenamųjų vietovių ribų susikirtimo taškas	Ribos aprašymas
1 – 2	944700030030 (i.s.), 944700030029 (i.s.), kerta vietinės reikšmės kelią, 944700040103 (i.s.), 944700040093 (i.s.)
2 – 3	944700040070 (i.s.), kerta Vidaujaitės ežerą, 944700040006 (i.s.)
3 – 4	Kerta Vidaujos upę, 944700040008 (i.s.), 944700040181, kerta rajoninį kelią Nr. 1715 (944770010006), 944700040073, 944700040013, 944700040149, 944700040205, 944700040091
4 – 5	944700040091, 944700040017, 944700040116, 944700040097, kerta vietinės reikšmės kelią
5 – 1	941000010005 (i.s.), 941000010561 (i.s.), vietinės reikšmės kelio pakraščiu, 941000010560 (i.s.), 941000010168 (i.s.), 941000010154 (i.s.), kerta vietinės reikšmės kelią, 944700030081 (i.s.), 944700030058 (i.s.), vietinės reikšmės kelio pakraščiu, 944700030058 (i.s.), 944700030129 (i.s.), 944770010006, kerta rajoninį kelią Nr. 1715 (944770010006), 944700030035, 944700030087, LVŽ, 944700030098, kerta Vidaujos upę

**1.2.15 lentelė.** Kavolių II kaimo ribų aprašymas

Gyvenamųjų vietovių ribų susikirtimo taškas	Ribos aprašymas
1 – 2	944700030141 (i.s.), 944700040201 (i.s.)
2 – 3	Kerta vietinės reikšmės kelią, 944700040094, 944700040093
3 – 4	944700040093, 944700040103, kerta vietinės reikšmės kelią, 944700030029, 944700030030
4 – 1	944700030030, 944700030048, kerta vietinės reikšmės kelią

**1.2.16 lentelė. Kuzių kaimo ribų aprašymas**

<b>Gyvenamųjų vietovių ribų susikirtimo taškas</b>	<b>Ribos aprašymas</b>
1 – 2	944700010078, 944700010131, 944700010171, 944700010117, 944700010217, 944770010002 (i.s.), 944700010106, kerta rajoninį kelią Nr. 4501 (944770010002), 944700020076, 944700020075
2 – 3	944700020075, kerta rajoninį kelią Nr. 4501 (944770010002), 944700020082 (i.s.), 944700020099 (i.s.), 944700020005 (i.s.)
3 – 4	944700020018 (i.s.), kerta vietinės reikšmės kelią, 944700010109, 944700010168, 944700010015, 944700010193
4 – 1	944700010193, 944700010078

**1.2.17 lentelė. Miliūšių kaimo ribų aprašymas**

<b>Gyvenamųjų vietovių ribų susikirtimo taškas</b>	<b>Ribos aprašymas</b>
1 – 2	941000010228 (i.s.), 941000010176 (i.s.), 941000010265, 941000010007, 941000010272, kerta vietinės reikšmės kelią
2 – 3	941000010285 (i.s.), 941000010483 (i.s.), 941000010459 (i.s.), 941000010458 (i.s.), 941000010446 (i.s.), 941000010323 (i.s.), 941000010363 (i.s.), 941000010358 (i.s.), 941000010280 (i.s.), 941000010419 (i.s.), 941000010511 (i.s.), 941000010503 (i.s.), 941000010526 (i.s.), 941000010240 (i.s.), 941000010024 (i.s.), 941000010534 (i.s.), 941000010313 (i.s.), 941000010229 (i.s.), kerta vietinės reikšmės kelią, 941000010294 (i.s.), 941000010518 (i.s.), 941000010413 (i.s.), 941000010472 (i.s.), 941000010473 (i.s.), 941000010500 (i.s.), kerta vietinės reikšmės kelią, 941000010292, 941000010411 (i.s.), kerta Mituvos upę
3 – 4	942400020072 (i.s.), 942400020025 (i.s.), 942400020142 (i.s.), 942400020069 (i.s.), 942400020004 (i.s.), 942400020071 (i.s.), Mituvos upės krantu, 942400020076 (i.s.), 942400020030 (i.s.), 942400020019 (i.s.), Mituvos upės krantu, 942400020077 (i.s.), 942400020667 (i.s.)
4 – 5	Kerta Mituvos upę, 941000010009, 941000010015, 941000010406
5 – 1	941000010406, 941000010329, 941000010328, 941000010156, 941000010151, 941000010545 (i.s.), 941000010157, 941000010563, 941000010273, 941000010545 (i.s.)

**1.2.18 lentelė. Naujininkų kaimo ribų aprašymas**

<b>Gyvenamųjų vietovių ribų susikirtimo taškas</b>	<b>Ribos aprašymas</b>
1 – 2	941000010285, 941000010283, 941000010286, 941000010365, 941000010011 (i.s.), 941000010543, 941000010482, 941000010011 (i.s.), 941000010380, 941000010383, 941000010309, 941000010334, 941000010423, 941000010508, 941000010275, 941000010368, 941000010463 (i.s.), LVŽ, 941000010302, 941000010013 (i.s.), 941000010507 (i.s.), 941000010298 (i.s.), 941000010315 (i.s.), 941000010236 (i.s.), 941000010218 (i.s.), 941000010341 (i.s.), 941000010226 (i.s.), 941000010520 (i.s.), 941000010268 (i.s.), 941000010223 (i.s.), 941000010456 (i.s.), 941000010321 (i.s.), kerta vietinės reikšmės kelią, kerta vietinės reikšmės kelią, 941000040071 (i.s.), 941000040068 (i.s.), kerta Mituvos upę, 941000040009 (i.s.), 941000040047, kerta vietinės reikšmės kelią, 941000040073, 941000040020 (i.s.), 941000040218, 941000040052, 941000040004, kerta Antvardės upę
2 – 3	946000010058 (i.s.), 946000010021 (i.s.), 942400020089 (i.s.), LVŽ, 942400020620 (i.s.), 941000040052, 941000040002, 941000040006
3 – 4	941000040006, Mituvos upės krantu, 942400020072 (i.s.)
4 – 1	Kerta Mituvos upę, 941000010411, 941000010417, 941000010471, kerta vietinės reikšmės kelią, 941000010500, 941000010473, 941000010472, 941000010413, 941000010518, 941000010294, kerta vietinės reikšmės kelią, 941000010229, 941000010313, 941000010534, 941000010024, 941000010240, 941000010526, 941000010503, 941000010511, 941000010419, 941000010280, 941000010358, 941000010363, 941000010323, 941000010446, 941000010458, 941000010459, 941000010483, 941000010285

**1.2.19 lentelė. Paantvardžio II kaimo ribų aprašymas**

<b>Gyvenamųjų vietovių ribų susikirtimo taškas</b>	<b>Ribos aprašymas</b>
1 – 2	941000080159 (i.s.), 941000080014, 941000080154, 941000080078, 941000080026, 941000080139, 941000080128, 941000080009
2 – 3	941000080009, 941000080001, 941000080012, 941000080117, 941000080149, 941000080060, 941000080217
3 – 4	941000080148, 941000080134, 941000080064, 947000020240 (i.s.), 941000080027, kerta Antvardės upę
4 – 5	947000020044 (i.s.), 947000020238 (i.s.), 947000020311 (i.s.)
5 – 6	947000020186 (i.s.), 947000020032 (i.s.), 947000020332 (i.s.), 947000020331 (i.s.), 947000020314 (i.s.), 947000020233 (i.s.), kerta vietinės reikšmės kelią, 947000010233 (i.s.), 947000010120 (i.s.), 947000010059 (i.s.), 947000010077 (i.s.), 947000010063 (i.s.), 947000010061 (i.s.), 947000010062 (i.s.), 947000010069 (i.s.), 947000010228 (i.s.)
6 – 7	Kerta Antvardės upę, 941000080202
7 – 1	941000080202, 941000080216, 941000080097, LVŽ, 941000080203, 941000080213, 941000080079, kerta vietinės reikšmės kelią

**1.2.20 lentelė. Pavidaujo kaimo ribų aprašymas**

<b>Gyvenamųjų vietovių ribų susikirtimo taškas</b>	<b>Ribos aprašymas</b>
1 – 2	Kerta rajoninį kelią Nr. 1704 (944770010004), 944700050035, 944700050037 (i.s.), 944700050076, 944700050019, 944700050076
2 – 3	944700050076, 944700050073
3 – 4	944700050073, 944700050076, kerta Vidaujaitės upę, 944700050074, kerta vietinės reikšmės kelią
4 – 5	944000030085 (i.s.)
5 – 6	Kerta veitinės reikšmės kelią, 944700050048 (i.s.), 944700050046 (i.s.), Vidaujėlio upės krantu, kerta vietinės reikšmės kelią, Vidaujėlio upės krantu, Vidaujos upės krantu, 944700060118, Vidaujos upės krantu, 944700060117 (i.s.), 944700060124 (i.s.), 944700060077 (i.s.), 944700060096 (i.s.), 944700060069 (i.s.), Vidaujos upės krantu, 944700060126 (i.s.), Vidaujos upės krantu, 944700060046, vietinės reikšmės kelio pakraščiu, kerta vietinės reikšmės kelią, 944700060091, 944700060055 (i.s.), 944700060089 (i.s.), 944700060141 (i.s.), 944700060104 (i.s.), 944700060145 (i.s.), vietinės reikšmės kelio pakraščiu, 944700060129 (i.s.), 944700060101 (i.s.), 944700060011 (i.s.), 944700060083 (i.s.), 944700060087 (i.s.), 944700060006 (i.s.), 944700060119 (i.s.), 944700060040 (i.s.), 944700060065 (i.s.), 944700060057 (i.s.), kerta rajoninį kelią Nr. 1704 (944770010003), 944770010003, 944700040120 (i.s.), kerta Vidaujos upę, 944770010004, 944700040124, 944700040018, 944700040023, Vidaujos upės krantu, 944700040050
6 – 1	944700040050, 944700040067, 944700040172, 944700040000, 944700040122 (i.s.), 944770010004

**1.2.21 lentelė. Pavidaujo I kaimo ribų aprašymas**

<b>Gyvenamųjų vietovių ribų susikirtimo taškas</b>	<b>Ribos aprašymas</b>
1 – 2	944700040006 (i.s.), Vidaujos upės krantu, 944700040154 (i.s.), 944700040006 (i.s.) 944700040050
2 – 3	944700040050 (i.s.), Vidaujos upės krantu, 944700040023 (i.s.), 944700040018 (i.s.), 944700040124 (i.s.), 944770010004, kerta Vidaujos upę, 944700040120, 944770010006, 944700040112, 944700040164, 944700040068, 944700040165, 944700040131, 944770010003 (i.s.), 944700040163, kerta rajoninį kelią Nr. 1704 (944770010003), 944770010003, 944700060057, 944700060065, 944700060040, 944700060119, 944700060006, 944700060087, 944700060083, 944700060011, 944700060101, 944700060129, vietinės reikšmės kelio pakraščiu, 944700060145, 944700060104, 944700060141, 944700060089, 944700060055, kerta vietinės reikšmės kelią, vietinės reikšmės kelio pakraščiu, 944700060046 (i.s.), Vidaujos upės krantu, 944700060126 (i.s.), Vidaujos upės krantu, 944700060069, 944700060096, 944700060077, 944700060124, 944700060117, Vidaujos upės krantu, 944700060118 (i.s.), Vidaujos upės krantu, Vidaujėlio upės krantu, 944700050046, 944700050048, kerta vietinės reikšmės kelią
3 – 4	944000030085 (i.s.), 944700060032, 944700060024, 944700060013

4 – 5	944700060013, kerta Vidaujos upę, 944700060014, 944700060026
5 – 6	944700060026, 941000030023 (i.s.), 941000030001, 941000030021
6 – 7	941000030021, 941000030006, 941000020205 (i.s.), 941000020005 (i.s.), 941000020119 (i.s.), 941000020119 (i.s.), bevardžio griovio viduriu
7 – 8	941000020289 (i.s.)
8 – 9	941000020284 (i.s.)
9 – 10	941000020035 (i.s.), 944770010003, 944700040078, 944700040077
10 – 1	944700040077, 944700040031, 944700040205 (i.s.), 944700040191, 944700040205 (i.s.), 944700040149 (i.s.), 944700040013 (i.s.), 944700040073 (i.s.), kerta rajoninį kelią Nr. 1715 (944770010006), 944770010006, 944700040008

**1.2.22 lentelė.** Pavidaujo II kaimo ribų aprašymas

Gyvenamųjų vietovių ribų susikirtimo taškas	Ribos aprašymas
1 – 2	944700040086, 944700040202, 944700040085, 944700040188, kerta vietinės reikšmės kelią, 944700040187
2 – 3	944700040187, 944700040099, 944700040066, 944700040098, 944700040069, 944700040122
3 – 4	944700040122, 944700040000 (i.s.), 944700040172 (i.s.), 944700040067 (i.s.), 944700040001, 944700040006
4 – 5	944700040006, 944700040154, Vidaujos upės krantu, 944700040006
5 – 6	944700040006, kerta Vidaujaitės upę, 944700040070
6 – 7	944700040070, 944700040082, 944700040189, kerta vietinės reikšmės kelią
7 – 1	944700040201 (i.s.), 944700040003, 944700040203, 944700040086

**1.2.23 lentelė.** Pavidaujo III kaimo ribų aprašymas

Gyvenamųjų vietovių ribų susikirtimo taškas	Ribos aprašymas
1 – 2	944700050001, 944700050071, 944700050029, 944700050060, 944700050072, 944700050023, 944700050047, 944700050007, 944700050026, 944700050004, 944700050064, kerta vietinės reikšmės kelią, 944700050063
2 – 3	944700050063, kerta vietinės reikšmės kelią, kerta Vidaujaitės upę
3 – 4	LVŽ, 944700050005
4 – 5	944700050005, 944000030085 (i.s.)
5 – 1	Kerta vietinės reikšmės kelią, 944700050001, 944700050074 (i.s.), kerta Vidaujaitės upę, 944700050076 (i.s.), 944700050073 (i.s.), 944700050001

**1.2.24 lentelė.** Pažerų kaimo ribų aprašymas

Gyvenamųjų vietovių ribų susikirtimo taškas	Ribos aprašymas
1 – 2	941000030023 (i.s.), kerta vietinės reikšmės kelią, 941000030018, 941000030025 (i.s.), 941000030016, 941000030025 (i.s.), 941000060028, 941000060035, 941000030025 (i.s.)
2 – 3	Kerta vietinės reikšmės kelią, 941000060128, 941000060046
3 – 4	941000060046, LVŽ
4 – 5	941000080024 (i.s.), 941000080063 (i.s.), 941000080067 (i.s.), 941000080226 (i.s.), LVŽ, 941000060059, Alsos upės krantu, 941000060059, Alsos upė skrnatu, 941000060052, Alsos upės krantu, 941000060052, Alsos upės krantu, 941000060052, Alsos upės krantu, kerta Mituvos upę
5 – 6	Mituvos upės krantu, kerta vietinės reikšmės kelią, Mituvos upės krantu 941000080006 (i.s.), 941000080120, 941000080123, 941000080208, 941000080006 (i.s.), vietinės reikšmės kelio pakraščiu, 941000080206, kerta rajoninį kelią Nr. 1710 (941070010003), 941070010003, 941000080011 (i.s.), 941000080176 (i.s.), kerta vietinės reikšmės kelią, 941000080159 (i.s.)
6 – 7	Kerta vietinės reikšmės kelią, 941000080079 (i.s.), 941000080195, 941000080017, LVŽ, 941000070119, 941000070037, 941000070099, 941000070101, 941000070102
7 – 8	941000070102, 941000070051 (i.s.), 941000070033 (i.s.), 941000070013 (i.s.), kerta rajoninį kelią Nr. 1710 (941070010003), 941000070043
8 – 1	941000070043, kerta Mituvos upę, 941000060017, kerta vietinės reikšmės kelią, 941000060064 (i.s.),

	941000060018, 941000060084, 941000060129, 941000060163, 941000060081, 941000060083, 941000060088 (i.s.), 941000060009 (i.s.), 941000060015 (i.s.), kerta vietinės reikšmės kelią, 941000060010 (i.s.)
--	---

**1.2.25 lentelė.** Pocaičių kaimo ribų aprašymas

Gyvenamųjų vietovių ribų susikirtimo taškas	Ribos aprašymas
1 – 2	946400040022 (i.s.), Šaltuonos upės krantu, kerta Viščiovos upę
2 – 3	946400040008 (i.s.)
3 – 4	Kerta Šaltuonos upę, 944700020164 (i.s.), 944700020091 (i.s.), LVŽ, 944700010135, 944700010005, kerta rajoninį kelią Nr. 4501 (944770010002)
4 – 5	944700010162, 944700010078 (i.s.), 944700010219
5 – 6	944700010219, 944700010190, 944700010189, LVŽ, 944700010192
6 – 7	944700010192
7 – 8	Kerta rajoninį kelią Nr. 4501 (944770010002), 944700010006, 940700050006 (i.s.), Trundos upės krantu, kerta Šaltuonos upę
8 – 1	940700050009 (i.s.), 940700030179 (i.s.), 940700030180 (i.s.), 940700030181 (i.s.), 940700030187 (i.s.)

**1.2.26 lentelė.** Ridikiškių kaimo ribų aprašymas

Gyvenamųjų vietovių ribų susikirtimo taškas	Ribos aprašymas
1 – 2	944700010188, 944700010192 (i.s.), LVŽ, 944700010104, 944700010194, 944700010105
2 – 3	944700010105, 944700010193 (i.s.), 944700010015 (i.s.), 944700010168 (i.s.), 944700010109 (i.s.), kerta vietinės reikšmės kelią, 944700020018
3 – 4	944700020018, 944700020079, 944700020014
4 – 5	944700020014, 944700020010, LVŽ, 944700020144 (i.s.), 944700020088, 944700020203, LVŽ, 944700020090 (i.s.)
5 – 6	944700040187 (i.s.), kerta vietinės reikšmės kelią, 944700010114, 944700010211, 944700010207
6 – 7	944700010207, 944700010220, 944700010208, 944700010014, 944700030141 (i.s.), 944700010204 (i.s.), 944700010183, 944700010204 (i.s.), 944700010102, 944700010122, 944700010121, 944700010120, 944700010119
7 – 1	944700010119, 944700010188

**1.3. lentelė.** Juodaičių seniūnija

Eil. Nr.	Miestų, miestelių, kaimų, viensėdžių pavadinimai	Miestų, miestelių, kaimų, viensėdžių plotai, ha	Pastabos
1	Juodaičių k.	640,06	
2	Mišiūnų k.	754,26	
3	Pagausančio I k.	183,39	
4	Pagausančio II k.	707,74	
5	Pakarklio k.	462,28	
6	Pavietavos k.	385,71	Naujai nustatoma gyvenamoji vietovė
7	Užringio k.	76,54	
<b>Bendras plotas:</b>		<b>3209,98</b>	
<b>Teritorija neįtraukta į gyvenamąsias vietas</b>		<b>0,00</b>	
<b>Bendras seniūnijos plotas:</b>		<b>3209,98</b>	

**1.3.1 lentelė.** Juodaičių kaimo ribų aprašymas

Gyvenamųjų vietovių ribų susikirtimo taškas	Ribos aprašymas
1 – 2	941700010029, 941700010178, kerta rajoninį kelią Nr. 1709, 941700010030, 941700010162, 941700010157, 941700010155, 941700010156, 941700010133, 941700010078, 941700010107,

	941700010088, 941700010271, LVŽ, 941700010090, LVŽ, 941700010050, LVŽ, 941700010197, 941700010190, 941700010166, 941700010189, 941700010043, LVŽ, 941700010179, 941700010205, 941700010263, 941700010167, 941770010002, LVŽ, Kilupio upės krantu, 941700020181, 941700020009, Kilupio upės krantu
2 – 3	941700020180 (i.s.), kerta bevardį griovį, 941700040134 (i.s.), 941700020114, 941700040134 (i.s.), kerta vietinės reikšmės kelią, 941700020017, 941700020018, 941700040024, kerta rajoninį kelią Nr. 1709
3 – 4	941700030026 (i.s.), 941700030059, 941700030102, 941700030057, kerta vietinės reikšmės kelią, 941700020272, 941700020190, 941700020162, 941700030023 (i.s.), 941700030035 (i.s.), 941700030027 (i.s.), 941700020191, 941700030027 (i.s.), LVŽ, 941700020006 (i.s.), 941700020012 (i.s.), 941700020140 (i.s.), 941700020005 (i.s.), 941700020185 (i.s.), 941700020289, 941700020186 (i.s.), 941700020069, 941700020186 (i.s.), 941700020075, 941700020197
4 – 1	941700020197, kerta vietinės reikšmės kelią, 941700020176, kerta rajoninį kelią Nr. 3513 (941770010003), 941700010210, kerta vietinės reikšmės kelią, 941700010210, 941700010005 (i.s.), 941700010015 (i.s.), 941700010141, 941700010154, LVŽ, 941700010154, 941700010029

**1.3.2 lentelė. Mišiūnų kaimo ribų aprašymas**

<b>Gyvenamųjų vietovių ribų susikirtimo taškas</b>	<b>Ribos aprašymas</b>
1 – 2	941700010175, 941700010172, 941700010260, 941700010027, 941700010009, kerta Mituvos upę, 941700010009, 941700010180, 941700010181, 941700010004
2 – 3	941700010004, 941700010029 (i.s.), 941700010161, 941700010011, LVŽ, 941700010011, 941700010015, 941700010005, 941700010094, kerta vietinės reikšmės kelią, 941700010094, 941770010003, kerta rajoninį kelią Nr. 3513 (941770010003), 941700020176 (i.s.), kerta vietinės reikšmės kelią, 941700020197 (i.s.)
3 – 4	941700020186 (i.s.), LVŽ, 941700020266, 941700020177, 941700030285 (i.s.), 941700020252, 941700030285 (i.s.), 941700030040, 941700030131, 941700030075, 941700030021, 941700030043, 941700030056, 941700030032, kerta vietinės reikšmės kelią, 941700030304 (i.s.), 941700030081, 941700030077, 941700030080, 941700030082, 941700030151, LVŽ, 941700030296, 941700030294, 941700030093 (i.s.), 941700030307 (i.s.), 941700030017, 941700030073, kerta vietinės reikšmės kelią, 941700030157, 941700030160 (i.s.), 941700030001, 941700030122
4 – 5	941700030122
5 – 6	941700030122, 941700030047, kerta Mituvos upę, 941700030175, 941700030067, 941700030066, 941700030061, 941700030063, LVŽ, 941700030173, LVŽ, 941700030107, 941700030162, 941700030123
6 – 7	941700030123, 941700030048, 941400050107 (i.s.), 941400050249 (i.s.), 941400050166 (i.s.), 941700030049, 941700030054, 941700030139, 941700030062, 941700030138, 941700030144
7 – 8	941700030144, 941700030114, 941700030012, 941770010001, 941700010020, 941700010026, 941700010013, 941400030062 (i.s.)
8 – 1	LVŽ, 941700010013, 941700010022, 941400030077 (i.s.), 941700010175

**1.3.3 lentelė. Pagausančio I kaimo ribų aprašymas**

<b>Gyvenamųjų vietovių ribų susikirtimo taškas</b>	<b>Ribos aprašymas</b>
1 – 2	941700020180, LVŽ, kerta Gausantės upę, 941700040114, 941700040069
2 – 3	941700040069, 941700040068, 941700040022, 941700040039, 941700040070 (i.s.), 941700040107, 941700040126, 941700040003, 941700040059
3 – 4	941700040059, kerta rajoninį kelią Nr. 1709 (941770010000), 941770010000, LVŽ, 941700030147 (i.s.), 941700030011 (i.s.), 941700030289 (i.s.), kerta vietinės reikšmės kelią, 941700030286 (i.s.)
4 – 1	Kerta rajoninį kelią Nr. 1709, 941700040010, 941700040065, 941700040024 (i.s.), 941700040167, 941700040166, 941700040174, 941700040122, 941700040024 (i.s.), 941700040113, 941700040125, 941700040117, 941700040118, 941700040119, 941700040146, 941700040136, 941700040137, 941700040058, 941700020017 (i.s.), kerta vietinės reikšmės kelią, 941700040134, LVŽ, 941700020180



**1.3.4 lentelė. Pagausančio II kaimo ribų aprašymas**

<b>Gyvenamųjų vietovių ribų susikirtimo taškas</b>	<b>Ribos aprašymas</b>
1 – 2	941700020186, 941700020185, 941700020005, 941700020140, 941700020012, 941700020006, kerta bevardį griovį, 941700030027, 941700030035, 941700030023, 941700020190 (i.s.), 941700020272 (i.s.), kerta vietinės reikšmės kelią, 941700030057 (i.s.), 941700030023, 941700030128, 941700030026 (i.s.), kerta vietinės reikšmės kelią, 941700030057 (i.s.), 941700030023, 941700030128, 941700030026 (i.s.), kerta vietinės reikšmės kelią, 941700030289, 941700030011, 941700030147, LVŽ, 941770010000 (i.s.), kerta rajoninį kelią Nr. 1709 (941770010000), 941700030004
2 – 3	941700030286, kerta vietinės reikšmės kelią, 941700030289, 941700030011, 941700030147, LVŽ, 941770010000 (i.s.), kerta rajoninį kelią Nr. 1709 (941770010000), 941700030004
3 – 4	941700030004, 941770010000 (i.s.), kerta rajoninį kelią Nr. 1709 (941770010000), 941770010000 (i.s.), 941700030004, kerta vietinės reikšmės kelią, LVŽ
4 – 5	940100010051 (i.s.), 940100010097 (i.s.), 940100010095 (i.s.), 940100010075 (i.s.), 940100010074 (i.s.), 940100010099 (i.s.), 940100010056 (i.s.), 940100010106 (i.s.), 940100010065 (i.s.), 940100010103 (i.s.), 940100010023 (i.s.)
5 – 6	Kerta Gausantės upę, 941700030058, 941700030103, 941700030028, 941700030000
6 – 7	941700030000, 941700030154, 941400060067 (i.s.), 941700030160
7 – 1	941700030160, 941700030157 (i.s.), kerta vietinės reikšmės kelią, 941700030083, 941700030079, 941700030017 (i.s.), 941700030165, 941700030307, 941700030093, 941700030296 (i.s.), 941700030151 (i.s.), 941700030033, 941700030002, 941700030304, kerta vietinės reikšmės kelią, 941700030024, 941700030117, 941700030306, 941700030285, LVŽ, 941700020186

**1.3.5 lentelė. Pakarklio kaimo ribų aprašymas**

<b>Gyvenamųjų vietovių ribų susikirtimo taškas</b>	<b>Ribos aprašymas</b>
1 – 2	941700040033, 941700040004, LVŽ, kerta Viltrakio upę, LVŽ, 941700040170, 941700040081, kerta vietinės reikšmės kelią, 941700040049, LVŽ
2 – 3	940100030085 (i.s.), 940100030055 (i.s.), 941700040197
3 – 4	941700040061, 941700040060, 941700040080, 941700040171, 941700040023, 941700040050 (i.s.), kerta vietinės reikšmės kelią, 941700040200 (i.s.), kerta vietinės reikšmės kelią, 941700040072 (i.s.), 941700040208 (i.s.), 941700040084 (i.s.), 941700040186 (i.s.), vietinės reikšmės kelio pakraščiu, 941700040029 (i.s.), kerta vietinės reikšmės kelią, 941700040092 (i.s.), 941700040097, 941700040016, 941700040013 (i.s.), 941700040145 (i.s.), 941700040175 (i.s.), 941700040179, 941700040178, 941700040175 (i.s.), 941700040012
4 – 5	941700040012, 941700040011, kerta vietinės reikšmės kelią, 941700040011, 941700040028, kerta rajoninį kelią Nr. 1709, 940100010075 (i.s.), 940100010095 (i.s.), 940100010097 (i.s.), 940100010051 (i.s.)
5 – 6	LVŽ, kerta vietinės reikšmės kelią, 941700030004 (i.s.), 941770010000, kerta rajoninį kelią Nr. 1709 (941770010000), 941770010000, 941700030004 (i.s.), 941700040002
6 – 1	941700040002, 941700040139, 941700040099, 941700040085, 941700040070, 941700040172, 941700040088, 941700040209, 941700040039 (i.s.), 941700040047, 941700040087, 941700040109, 941700040033

**1.3.6 lentelė. Pavietavos kaimo ribų aprašymas**

<b>Gyvenamųjų vietovių ribų susikirtimo taškas</b>	<b>Ribos aprašymas</b>
1 – 2	941700040018
2 – 3	941700040018, kerta Upsalos upę, 941700040015, 941700040074, 940100030011 (i.s.), 941700040189
3 – 4	941700040189, 941700040093, 941700040204, 941700040079, 941700040041, 941700040042, 941700040202, 941700040026, 941700040206, 940100020004 (i.s.), 940100020074 (i.s.), 940100020142 (i.s.), 941700040103, 941700040198, 941700040063, 940100020063 (i.s.), 941700040083, 941700040158
4 – 1	941700040158, 941700040150, 941700040175, 941700040145, 941700040013, 941700040092, kerta vietinės reikšmės kelią, 941700040029, vietinės reikšmės kelio pakraščiu, 941700040186, 941700040084, 941700040208, 941700040072, kerta vietinės reikšmės kelią, 941700040200, kerta vietinės reikšmės kelią, 941700040050, 941700040036, 941700040138, 941700040160, 941700040201, 941700040023 (i.s.), 941700040171 (i.s.), 941700040018

**1.3.7 lentelė. Užringio kaimo ribų aprašymas**

<b>Gyvenamųjų vietovių ribų susikirtimo taškas</b>	<b>Ribos aprašymas</b>
1 – 2	941400030062, LVŽ, 941700010013 (i.s.), 941700010026 (i.s.), 941400030033, 941700010143, 941470010002, 941400050008, 941400050005, 941700030012 (i.s.), 941700030114 (i.s.), 941400050005
2 – 1	941400050005, 941400050085, 941400050032, kerta rajoninį kelią Nr. 3513 (941470010002), 941400030063, 941400030014, 941400030064, 941400030062

**1.4. lentelė. Jurbarkų seniūnija**

<b>Eil. Nr.</b>	<b>Miestų, miestelių, kaimų, viensėdžių pavadinimai</b>	<b>Miestų, miestelių, kaimų, viensėdžių plotai, ha</b>	<b>Pastabos</b>
1	Antkalniškių k.	430,69	
2	Antkalnių k.	45,74	
3	Balneliškių k.	17,17	
4	Balnių k.	533,20	Naujai nustatoma gyvenamoji vietovė
5	Balnių II k.	173,50	
6	Bandzinų I k.	203,80	
7	Bandzinų II k.	283,89	
8	Bendžių k.	223,48	
9	Buitkiškių k.	272,15	
10	Dainių k.	1208,99	
11	Dainių II k.	386,82	
12	Dargaitėlių k.	366,47	
13	Drebulynės k.	168,41	Naujai nustatoma gyvenamoji vietovė
14	Gedžių k.	203,77	
15	Geišių k.	389,30	
16	Giedrių k.	374,42	
17	Globių k.	282,74	
18	Greičių k.	292,79	
19	Jerubiškių k.	138,97	
20	Jokymiškių k.	107,18	Gyvenamoji vietovė sudaryta iš 3 masyvų
21	Jurbarkų k.	82,88	
22	Kalnėnų k.	555,99	
23	Kalniškių k.	212,57	Gyvenamoji vietovė sudaryta iš 3 masyvų
24	Kažemėkų k.	256,63	
25	Klišių k.	389,57	
26	Kriščiaviškės k.	278,36	
27	Kuturių k.	682,83	
28	Lemantiškių k.	84,88	
29	Lukšių k.	510,59	
30	Mantvilių k.	555,07	
31	Mantvilių II k.	75,37	
32	Meškininkų k.	486,48	
33	Mikutaičių I k.	189,96	
34	Mikutaičių II k.	189,78	
35	Naujasodžių k.	223,64	
36	Naujininkėlių k.	281,96	
37	Palėkių k.	288,72	Gyvenamoji vietovė sudaryta iš 2 masyvų
38	Pašvenčio k.	188,37	
39	Rauktiškių k.	165,69	
40	Rotulių k.	377,04	
41	Rotulių II k.	273,21	
42	Rukšnių k.	318,54	
43	Saukų k.	227,63	
44	Smukučių k.	296,50	
45	Telviakų k.	93,74	

46	Užkalnių k.	99,46	
47	Užvajočių k.	63,91	
48	Vajotų k.	317,17	
49	Valuckų k.	77,97	
50	Vanaginės k.	55,15	
51	Velėniškių k.	79,54	
52	Vertimų k.	325,31	
53	Vidugirio k.	0,94	
54	Vilniškių k.	250,80	
55	Žindaičių k.	699,02	
56	Žirniškių k.	115,00	Gyvenamoji vietovė sudaryta iš 2 masyvų
	Balnių I k.	-	Naikinama gyvenamoji vietovė
<b>Bendras plotas:</b>		<b>15473,75</b>	
<b>Teritorija neįtraukta į gyvenamąsias vietas</b>		<b>9924,79</b>	
<b>Bendras seniūnijos plotas:</b>		<b>25398,54</b>	

**1.4.1 lentelė.** Antkalniškių kaimo ribų aprašymas

Gyvenamųjų vietovių ribų susikirtimo taškas	Ribos aprašymas
1 – 2	946000030066 (i.s.), 946000030093 (i.s.), 946000030058 (i.s.), 946000030046 (i.s.), 946000030064 (i.s.), Imsrės upės krantu, 946000050322, Imsrės upės krantu, 946000030096 (i.s.), 946000030044 (i.s.), 946000050131, 946000030044 (i.s.), 946000030048 (i.s.), 946000030043 (i.s.), 946000030143 (i.s.), 946000030073 (i.s.), 946000050028, kerta vietinės reikšmės kelią, 946000050226, Imsrelės upės viduriu, 946000050345, 946000050191.
2 – 3	946000050191, 946000050009, 946000050176, 946000050087, 947000030452 (i.s.), 946000050160, 946000050112, 946000050111, 946000050110, 946000050108, 946000050107, kerta krašto kelią Nr. 141.
3 – 4	947000030485 (i.s.), vietinės reikšmės kelio pakraščiu, 947000030468 (i.s.), vietinės reikšmės kelio pakraščiu, 947000030041 (i.s.), 947000030034 (i.s.), 947000030016 (i.s.), 947000030017 (i.s.), kerta vietinės reikšmės kelią, 947000030518 (i.s.), LVŽ.
4 – 5	Nemuno upės krantu, 946000050262, 946000050189, 946000050190.
5 – 6	946000050190, 946000050161, kerta krašto kelią Nr.141, 946000050120, 946000050193, 946000050238, 946000050071, 946000050223, 946000050177, 946000050133, 946000050310, 946000050041, 946000050127, 946000050186, 946000050280, vietinės reikšmės kelio pakraščiu, 946000050070, 946000050292, 946000050244, 946000050296, 946000050274, 946000050253, kerta vietinės reikšmės kelią, 946000050136, vietinės reikšmės kelio pakraščiu, 946000050194, 946000050339.
6 – 1	946000050339, 946000050340, 946000050172, 946000050171, 946000050206, 946000050179, 946000050170, 946000050078, 946000050106, 946000050155, 946000050156, 946000050077, 946000050232, 946000050076, 946000050125, 946000050138, 946000050137, 946000050210, vietinės reikšmės kelio pakraščiu, 946000050324, kerta vietinės reikšmės kelią, 946000050323.

**1.4.2 lentelė.** Antkalnių kaimo ribų aprašymas

Gyvenamųjų vietovių ribų susikirtimo taškas	Ribos aprašymas
1 – 2	943400020034, 943400020027, 943400020006, 943400020007, Jurbarkų tvenkinio krantu, kerta Pėdamės upę.
2 – 3	943400020033 (i.s.), 943400020045 (i.s.), 943400020041 (i.s.), 943400110045, 943400020041 (i.s.), 943400110113, 943400020041 (i.s.), 943400110066, kerta vietinės reikšmės kelią, vietinės reikšmės kelio pakraščiu, 943400020008.
3 – 4	943400020008, 943400020084 (i.s.), 943400130007, 943400130001, 943400020084 (i.s.), 943400130014, 943400130017, 943400020084 (i.s.), 943400130016, 943400130021, 943400020084 (i.s.), 943400130029, 943400130015, 943400020084 (i.s.), 943400130008, 943400130003, 943400020084 (i.s.), kerta vietinės reikšmės kelią, 943400020007, 943400020006, 943400020034.
4 – 1	943400020034.

**1.4.3 lentelė. Balneliškių kaimo ribų aprašymas**

<b>Gyvenamųjų vietovių ribų susikirtimo taškas</b>	<b>Ribos aprašymas</b>
1 – 2	949500030041, 949500030013.
2 – 1	Kerta vietinės reikšmės kelią, 949500030033, kerta vietinės reikšmės kelią, 949500030041.

**1.4.4 lentelė. Balnių kaimo ribų aprašymas**

<b>Gyvenamųjų vietovių ribų susikirtimo taškas</b>	<b>Ribos aprašymas</b>
1 – 2	Kerta krašto kelią Nr. 198 (949570010001), 949500040129 (i.s.), 949500040025.
2 – 3	949500040025, 949500040036, 949500040046, 949500040045, kerta vietinės reikšmės kelią, 949500040041, 949500040013 (i.s.), kerta vietinės reikšmės kelią, 949500040013 (i.s.), vietinės reikšmės kelio pakraščiu, 949500050080 (i.s.), 949500050157 (i.s.), 949500050062 (i.s.).
3 – 4	LVŽ, 949500050064 (i.s.), LVŽ, 949500050075 (i.s.), kerta Vidaujos upę.
4 – 5	949500050023.
5 – 6	949500050023, 949500050164 (i.s.), 949500050009, 949500050013, 949500050012, 949500050164 (i.s.), 949500050134, 949500050054, 949500050118, 949500050164 (i.s.), 949500050103.
6 – 7	944700030047 (i.s.), 944700030138 (i.s.), 944700030139 (i.s.).
7 – 8	Kerta vietinės reikšmės kelią, 949500050032, 949500070036.
8 – 9	LVŽ, 949500070048, 949500070049, 949500070059, 949500070026, 949500070071 (i.s.), 949500070006, 949570010003, kerta krašto kelią Nr. 198 (949570010003), 949500070060, 949500070020, 949500070058, 949500070063, 949500070046.
9 – 10	949500070046, 949500070062, 949500050024, 949500050166, 949500070038 (i.s.), 949500070037 (i.s.).
10 – 11	949500050003 (i.s.), 949500050089, 949500050030, LVŽ, 949500050030.
11 – 12	949500050030, 949500050186, Vidaujos upės krantu, 949500050098.
12 – 1	949500050098, 949500050020, 949500050021, 949500050019, Vidaujos upės krantu, 949500050016 (i.s.), 949500050018 (i.s.), 949500050112 (i.s.), 949570010001.

**1.4.5 lentelė. Balnių II kaimo ribų aprašymas**

<b>Gyvenamųjų vietovių ribų susikirtimo taškas</b>	<b>Ribos aprašymas</b>
1 – 2	944770010008, 944700030154 (i.s.), 944770010007
2 – 3	944770010007, kerta rajoninį kelią Nr. 1715 (944770010007), 944700030009
3 – 4	944700030009, 944700030004, 944700030156, 944700030157, 941000010545 (i.s.), 944700030157, 944700030005, 944700030149, 944700030054, 944700030006, 944700030003, 944700030160, 944700030080, 944700030049, 949500070089 (i.s.), kerta rajoninį kelią Nr. 1715 (949570010007)
4 – 1	949570010007, 949500070036 (i.s.), 949500050032 (i.s.), 949570010008, kerta vietinės reikšmės kelią

**1.4.6 lentelė. Bandzių I kaimo ribų aprašymas**

<b>Gyvenamųjų vietovių ribų susikirtimo taškas</b>	<b>Ribos aprašymas</b>
1 – 2	Mituvos upės krantu, 949500100431, 949500100103.
2 – 3	949500100103, 949500100105, Mituvos upės krantu, 949500100299, Mituvos upės krantu, 949500100113, 949500100022.
3 – 4	949500100022, 949500100113, 949500100132, 949500100162 (i.s.), 949500100104 (i.s.), 949500100179 (i.s.), 949500100371 (i.s.), kerta vietinės reikšmės kelią, 949500100290, 949500100291, 949500100035, 949500100046, kerta vietinės reikšmės kelią, 949500100063, LVŽ.
4 – 1	Mituvos upės krantu, 949500100106, 949500100001, Mituvos upės krantu.

**1.4.7 lentelė. Bandžinių II kaimo ribų aprašymas**

<b>Gyvenamųjų vietovių ribų susikirtimo taškas</b>	<b>Ribos aprašymas</b>
1 – 2	949500060113, 949500060137, 949500060113, 949500060150 (i.s.), 949500060102, 949500060138, 949500060094, 949500060089.
2 – 3	949500060089.
3 – 4	949500060089, 949500060094, kerta vietinės reikšmės kelią, 949500060069, kerta Mituvos upę.
4 – 5	Mituvos upės krantu, 949500100001 (i.s.), 949500100106 (i.s.), Mituvos upės krantu.
5 – 6	Mituvos upės krantu, 949500100405 (i.s.), 949500100196 (i.s.), Mituvos upės krantu.
6 – 7	Kerta Mituvos upę, 949500090020 (i.s.), 949500090024 (i.s.), 949500060081, kerta vietinės reikšmės kelią, 949500090025 (i.s.).
7 – 8	949500060149 (i.s.), 949500060056, 949500060149 (i.s.), 949500060006, 949500060008, kerta bevardį kanalą, 949500060008, 949500060007, 949500060018, 949500060009, 949500060012.
8 – 1	949500060012, 949500060009, kerta vietinės reikšmės kelią, 949500060001, 949500060093, 949500060167, 949500060017, 949500060148 (i.s.), bevardžio griovio viduriu, 949500060113.

**1.4.8 lentelė. Bendžių kaimo ribų aprašymas**

<b>Gyvenamųjų vietovių ribų susikirtimo taškas</b>	<b>Ribos aprašymas</b>
1 – 2	946000010022, 946000010026, 946000010008, 946000010025, 946000010049.
2 – 3	946000010049, 946000010014, 946000010125, 946000010133, 946000030157, 946000030012, 947000010252, 947000010251, 947000010252.
3 – 4	947000010252, 946000030012, LVŽ, 946000030031, 946000030135, 946000030136, 946000030135, 946000030035.
4 – 5	946000030035.
5 – 6	946000030035, 946000030088 (i.s.), 946000030085 (i.s.), 946000030128 (i.s.), kerta vietinės reikšmės kelią, 946000010126, 946000010320, 946000010289, 946000010260, 946000010153, 946000010050, 946000010009, kerta vietinės reikšmės kelią, 946000010068, 946000010143, 946000010139, 946000010137, 946000010129, 946000010061.
6 – 1	946000010061, 946000010114, 946000010022.

**1.4.9 lentelė. Buitkiškių kaimo ribų aprašymas**

<b>Gyvenamųjų vietovių ribų susikirtimo taškas</b>	<b>Ribos aprašymas</b>
1 – 2	LVŽ, 949500030044 (i.s.), 949500030095 (i.s.), 949500030073 (i.s.), 949500030131 (i.s.), 949500030043 (i.s.), 949500030069 (i.s.), 949500030050 (i.s.), kerta vietinės reikšmės kelią.
2 – 3	949500030170, 949500030107, 949500030108.
3 – 4	949500030108, kerta vietinės reikšmės kelią, 949500050125.
4 – 5	949500050098 (i.s.), Vidaujos upės krantu, 949500050186 (i.s.), 949500050030 (i.s.).
5 – 6	949500050003 (i.s.), kerta Vidaujos upę, 949500050183, 949500050093, kerta vietinės reikšmės kelią, 949500030011, 949500030070, 949500030002, 949500030009, 949500030129, 949500030174.
6 – 7	Mėlinio upės krantu, 949500030002, Mėlinio upės krantu, 949500030001 (i.s.), Mėlinio upės krantu, 949500030001 (i.s.), Mėlinio upės krantu, 949500030172.
7 – 8	949500030172, Mėlinio upės krantu, 949500030173, 949500030003, LVŽ, 949500030154, 949500030145, 949500030151 (i.s.), 949500030042, 949500030113, 949500030168, 949500030004, 949500030113, 949500030040, 949500030103.
8 – 9	Kerta vietinės reikšmės kelią, 949500030103, kerta vietinės reikšmės kelią, 949500030059.
9 – 1	949500030059, 949500030000 (i.s.)

**1.4.10 lentelė. Dainių kaimo ribų aprašymas**

<b>Gyvenamųjų vietovių ribų susikirtimo taškas</b>	<b>Ribos aprašymas</b>
1 – 2	942400030180, 942400030091, 942400030179.

2 – 3	942400030179, 942400030185, 942400030077, 942400030179, 942400030076, 942400030030, 942400030182.
3 – 4	942400030182, kerta vietinēs reikšmēs keliā, 946000010013 (i.s.), 946000010037 (i.s.), 946000010020 (i.s.), 946000010070 (i.s.), 946000010117 (i.s.).
4 – 5	942400070216 (i.s.), 942400070022 (i.s.), 942400070241 (i.s.), 942400070232 (i.s.), 942400070231, 942400070269, 942400070237, 942400070261, 942400070464, kerta vietinēs reikšmēs keliā, 942400070506, 942400070551, 942400070002 (i.s.), 942400070255, 942400070002 (i.s.), kerta vietinēs reikšmēs keliā, vietinēs reikšmēs kelio pakraščiu, 942400070497 (i.s.), 942400070446 (i.s.), 942400070218 (i.s.).
5 – 6	Kerta vietinēs reikšmēs keliā, 942400070218, 942400070011, 942400070573, 942400070246, kerta vietinēs reikšmēs keliā, 942400070020, 942470010001.
6 – 7	Kerta krašto keliā Nr. 198 (942470010001), vietinēs reikšmēs kelio pakraščiu, 942400040053 (i.s.), 942400040381 (i.s.), 942400040501 (i.s.), kerta vietinēs reikšmēs keliā, vietinēs reikšmēs kelio pakraščiu, 942400040706 (i.s.), 942400040558 (i.s.), vietinēs reikšmēs kelio pakraščiu, 942400040127 (i.s.), vietinēs reikšmēs kelio pakraščiu, kerta vietinēs reikšmēs keliā, vietinēs reikšmēs kelio pakraščiu, 942400040289 (i.s.), 942400040320 (i.s.), 942400040289 (i.s.), vietinēs reikšmēs kelio pakraščiu, 942400040273 (i.s.), kerta vietinēs reikšmēs keliā, 942400040450 (i.s.), 942400040621 (i.s.), vietinēs reikšmēs kelio pakraščiu, 942400040471 (i.s.), 942400040591 (i.s.), vietinēs reikšmēs kelio pakraščiu, 942400040315.
7 – 8	942400040315, kerta vietinēs reikšmēs keliā, 942000090070, LVŽ, Jurbarku tvenkinio krantu, 942000090005 (i.s.).
8 – 9	Jurbarku tvenkinio krantu, 942400040238 (i.s.).
9 – 10	Kerta Jurbarku tvenkinį, 942400040334, 942400040333, kerta vietinēs reikšmēs keliā, 942400040333, 942400040044, 942400040402, 942400040639, 942400040158, 942400040419, 942400040159, 942400040643, 942400040646, 942400030004 (i.s.), 942400030146 (i.s.), 942470010001.
10 – 1	942470010001, kerta krašto keliā Nr. 198 (942470010001), 942400030038, 942400030164, kerta vietinēs reikšmēs keliā, 942400030183, 942400030181, 942400030180, 942400030186, 942400030187, 942400030184, 942400030180.

**1.4.11 lentelē.** Dainių II kaimo ribų aprašymas

Gyvenamųjų vietovių ribų susikirtimo taškas	Ribos aprašymas
1 – 2	946070010003, 946000010051, 946000010268, 946000010005, 946000010131.
2 – 3	946000010131
3 – 4	946000010131, 946000010132, 946000010059, 946000010114 (i.s.), 946000010061 (i.s.).
4 – 5	Kerta vietinēs reikšmēs keliā, 946000030017, 946000010024, kerta vietinēs reikšmēs keliā, 946000020029.
5 – 6	946000020029, 946000020010, kerta vietinēs reikšmēs keliā, 946000020011 (i.s.).
6 – 7	942400070004 (i.s.), 942400070215 (i.s.), 942400070228 (i.s.), 946000020096, 942400070306 (i.s.), 946070010003.
7 – 8	946070010003, 946000010259, 946000010258, 946000010273, 946000010028 (i.s.), kerta vietinēs reikšmēs keliā, 946000010152 (i.s.), 946000010006 (i.s.), 946000010007 (i.s.).
8 – 1	942400020638 (i.s.), 946000010322, 946000010031, 946000010276, 946000010274, 946000010272, 946000010255, 946070010003.

**1.4.12 lentelē.** Dargaitėlių kaimo ribų aprašymas

Gyvenamųjų vietovių ribų susikirtimo taškas	Ribos aprašymas
1 – 2	Kerta krašto keliā Nr. 198 (949570010003), 949500080125, 949500080152, 949500080154, LVŽ.
2 – 3	949500080368 (i.s.), 949500080249, 949500080035, 949500080220, 949500080027, 949500080399, 949500080006, 941000010545 (i.s.), 949500080120, 949500080024, 941000010464, 949500080024, 941000010545 (i.s.).
3 – 4	941000010406 (i.s.), 949500080012, 941000010009 (i.s.), kerta Mituvos upę.
4 – 5	942400020667 (i.s.), 942400020582 (i.s.).
5 – 6	949500110110 (i.s.), 949500110011 (i.s.), Mituvos upės krantu, 949500110137 (i.s.), Mituvos upės krantu, 949500110107 (i.s.), 949500110108 (i.s.), 949500110013 (i.s.), 949570010002 (i.s.).
6 – 1	Kerta Mituvos upę, 949570010003.

**1.4.13 lentelē. Drebulynēs kaimo ribų aprašymas**

<b>Gyvenamųjų vietovių ribų susikirtimo taškas</b>	<b>Ribos aprašymas</b>
1 – 2	949500050027 (i.s.), 949500050003 (i.s.), 949500070037.
2 – 3	949500070037, 949500070038, 949500070062 (i.s.), 949500070016.
3 – 4	949500070016, 949500070023, 949500070061, 949500070070 (i.s.), 949500080137, 949500080138, 949500080137, 949500080108, 949500070055, 949500070019.
4 – 5	949500070019, 949500070042, 949500070009 (i.s.), 949500080108.
5 – 6	949500080108, 949500080127, LVŽ, 949500080127, LVŽ, 949500080127, 949500080137, kerta vietinės reikšmės kelią, 949500070041, 949500070082, LVŽ, 949500070067.
6 – 1	949500070067, 949500070080, 949500070061, 949500070077, vietinės reikšmės kelio pakraščiu, 949500070076, 949500070001, LVŽ, 949500070001, 949500070031, 949500070079, 949500070056, 949500070025, vietinės reikšmės kelio pakraščiu.

**1.4.14 lentelē. Gedžių kaimo ribų aprašymas**

<b>Gyvenamųjų vietovių ribų susikirtimo taškas</b>	<b>Ribos aprašymas</b>
1 – 2	942400020545, 942400020017.
2 – 3	942400020017, 942400020599, kerta vietinės reikšmės kelią, 942400020015, LVŽ, 942400020137, kerta Antvardės upę, 942400020097 (i.s.), 942400020029, kerta vietinės reikšmės kelią.
3 – 4	942400030179 (i.s.), 942400030091 (i.s.), 942400030180 (i.s.),
4 – 5	Kerta vietinės reikšmės kelią, 942400020617 (i.s.), 942400020652 (i.s.), 942400020660 (i.s.), 942400020175 (i.s.), 942400020168 (i.s.), 942400020626 (i.s.), kerta vietinės reikšmės kelią, 942400020627 (i.s.), 942400020668 (i.s.), vietinės reikšmės kelio pakraščiu, Antvardės upės krantu, 942400020668 (i.s.), 942400020625 (i.s.), 942400020099 (i.s.), 942400020084 (i.s.), 942400020093 (i.s.), kerta Antvardės upę.
5 – 1	942400020587 (i.s.), 942400020658 (i.s.), kerta vietinės reikšmės kelią, 942400020657, 942400020577, 942400020095, 942400020085, 942400020552, kerta vietinės reikšmės kelią, 942400020546, 942400020576, 942400020545.

**1.4.15 lentelē. Geišių kaimo ribų aprašymas**

<b>Gyvenamųjų vietovių ribų susikirtimo taškas</b>	<b>Ribos aprašymas</b>
1 – 2	946000030028, 946000030038, 946000030037, 946000030140, 946000030019, 946000030106, 946000030105, 946000030029, 946000030146, 946000030080, 946000030127, 946000030070, 946000030062, 946000030069, 946000030116, 946000030115.
2 – 3	946000030115, 947000010020 (i.s.), kerta vietinės reikšmės kelią, 946000030052, 946000030010, 946000030023, 946000030134, 946000030047, 946000030160, 946000030049, kerta vietinės reikšmės kelią, 946000030059, 946000030079.
3 – 4	946000030079.
4 – 5	946000030079, 946000050191 (i.s.), 946000050345 (i.s.), Imsrelės upės viduriu, 946000050226 (i.s.), kerta vietinės reikšmės kelią, 946000030011, 946000030042, 946000030073, 946000030143, 946000030043, 946000030048, 946000030044, 946000050131 (i.s.), 946000030044, 946000030096, Imsrės upės krantu, 946000030064, 946000030046, 946000030058, 946000030093, 946000030066.
5 – 1	946000030066, 946000030101, 946000030001, 946000030123, kerta vietinės reikšmės kelią, 946000030055, kerta vietinės reikšmės kelią, 946000030028.

**1.4.16 lentelē. Giedrių kaimo ribų aprašymas**

<b>Gyvenamųjų vietovių ribų susikirtimo taškas</b>	<b>Ribos aprašymas</b>
1 – 2	942400070216, kerta vietinės reikšmės kelią, 942400070214, 942400070213.
2 – 3	Kerta rajoninį kelią Nr. 1704, 942400070306, 942400070228, 942400070215, 942400070004.
3 – 4	942400070004, 942400070003, 942400070291, 942400070449, 942400070301, 942400070466,

	942400070491, 942400070016, 942400070463, 946000020105 (i.s.), 942400070209, 942400070487, 942400070488, 942400070017, 942400070028, 946000020019 (i.s.), 942400070583, 942400070248, 942400070263, 946000020099, 946000020098 (i.s.), 946000020062 (i.s.).
4 – 5	Kerta vietinės reikšmės kelią, Giliosios Grabės upės viduriu, 942400070508, 942400070007, 942400070006, 942400070217, 942400070010, 942400070046, 942400080692 (i.s.), 942400080516 (i.s.), 942400080187 (i.s.), 942400080431 (i.s.), kerta rajoninį kelią Nr. 1704 (Nr. 942470010004), 942400070299, 942400070528, 942400070527, 942400070485, 942400070484, 942400070226, 942400070218.
5 – 1	942400070218, 942400070446, 942400070497, vietinės reikšmės kelio pakraščiu, kerta vietinės reikšmės kelią, 942400070002, 942400070506, kerta vietinės reikšmės kelią, vietinės reikšmės kelio pakraščiu, 942400070464 (i.s.), 942400070261 (i.s.), 942400070237 (i.s.), 942400070269 (i.s.), 942400070529, 942400070232, 942400070241, 942400070022, 942400070216.

**1.4.17 lentelė.** Globių kaimo ribų aprašymas

Gyvenamųjų vietovių ribų susikirtimo taškas	Ribos aprašymas
1 – 2	949500060012 (i.s.), 949500060009 (i.s.), kerta vietinės reikšmės kelią, 949500060156, 949500060148, bevardžio griovio viduriu, 949500060113 (i.s.).
2 – 1	949500060150 (i.s.), 949500060061, 949500060150 (i.s.), 949500060004, 949500060092, 949500060101, kerta vietinės reikšmės kelią, 949500020138 (i.s.), 949500020135, kerta vietinės reikšmės kelią, 949500060140, 949500060149 (i.s.), 949500060134, 949500060086, 949500060135, 949500060142, 949500060100, 949500060107, 949500060003, 949500060149 (i.s.).

**1.4.18 lentelė.** Greičių kaimo ribų aprašymas

Gyvenamųjų vietovių ribų susikirtimo taškas	Ribos aprašymas
1 – 2	943400050172 (i.s.), 943400060068, 943400060077, 943400060091, 943400060055, 943400060043, 943400060123, 943400050172 (i.s.), 943400060116, 943400050172 (i.s.), 943400050221 (i.s.), kerta vietinės reikšmės kelią, 943400050005, 943400050010, 943400050011, 943400050031, 943400050040, 943400050014, 943400050222 (i.s.), 943400090062, 943400090109, 943400120159, 943400090139 (i.s.), kerta vietinės reikšmės kelią, 943400090119 (i.s.), kerta vietinės reikšmės kelią, 943400090057.
2 – 3	943400090057, 943400090024 (i.s.), 943400090017 (i.s.), 943400090065 (i.s.), 943400050097 (i.s.), LVŽ, kerta vietinės reikšmės kelią, 943400050231 (i.s.), kerta vietinės reikšmės kelią, 943400050232, LVŽ
3 – 4	Nemuno upės krantu.
4 – 1	LVŽ, 943400050073 (i.s.), 943400050053, 943400050061, kerta vietinės reikšmės kelią, LVŽ.

**1.4.19 lentelė.** Jerubiškių kaimo ribų aprašymas

Gyvenamųjų vietovių ribų susikirtimo taškas	Ribos aprašymas
1 – 2	949500040005, 949500040129 (i.s.), 949500040037, 949500040129 (i.s.), 949500040136, 949500040004.
2 – 3	949500040003.
3 – 4	949500040003, 944700010204 (i.s.), 949500040039
4 – 5	949500040039, 949500040002, 949500040001, 949500050007, 949500050062.
5 – 1	949500050062, 949500050157, 949500050080, vietinės reikšmės kelio pakraščiu, 949500040013, kerta vietinės reikšmės kelią, 949500040013, 949500050080, 949500040005, kerta vietinės reikšmės kelią, 949500040005.

**1.4.20 lentelė.** Jokymiškių kaimo ribų aprašymas

Gyvenamųjų vietovių ribų susikirtimo taškas	Ribos aprašymas
1 – 2	943400040162 (i.s.), kerta vietinės reikšmės kelią, 943400040163 (i.s.), 943400040004



2 – 3	943400040005, kerta vietinės reikšmės kelią, 943400040005, 943400040115, 943400040102, 943400040137 (i.s.), LVŽ, 943400040149 (i.s.), 943400040192, kerta vietinės reikšmės kelią, 943400040102, vietinės reikšmės kelio pakraščiu, 943400040043 (i.s.), 943400040098 (i.s.), 943400040157 (i.s.), LVŽ, 943400040168 (i.s.), 943400040176 (i.s.), 943400040187 (i.s.), 943400040190 (i.s.), 943400040046 (i.s.)
3 – 1	943400040179 (i.s.), 943400040006, 943400040033, 943400040117, 943400040116, 943400040118, 943400040003, 943400040179 (i.s.), kerta vietinės reikšmės kelią
4 – 4	943400040113
5 – 5	943400040191

**1.4.21 lentelė.** Jurbarkų kaimo ribų aprašymas

Gyvenamųjų vietovių ribų susikirtimo taškas	Ribos aprašymas
1 – 2	942400040315 (i.s.), vietinės reikšmės kelio pakraščiu, 942400040591, 942400040471, vietinės reikšmės kelio pakraščiu, 942400040621, 942400040450, kerta vietinės reikšmės kelią, 942400040273, LVŽ, 942400040289, 942400040320, 942400040289, vietinės reikšmės kelio pakraščiu, kerta vietinės reikšmės kelią, vietinės reikšmės kelio pakraščiu, 942400040127, vietinės reikšmės kelio pakraščiu, 942400040558, 942400040706, vietinės reikšmės kelio pakraščiu, kerta vietinės reikšmės kelią, 942400040501, 942400040381, 942400040053, LVŽ, kerta krašto kelią Nr. 198 ( 942470010001)
2 – 3	942470010001
3 – 1	Kerta vietinės reikšmės kelią, krašto kelio Nr. 198 pakraščiu, kerta vietinės reikšmės kelią, krašto kelio Nr. 198 pakraščiu, kerta vietinės reikšmės kelią, krašto kelio Nr. 198 pakraščiu, kerta vietinės reikšmės kelią, krašto kelio Nr. 198 pakraščiu, kerta vietinės reikšmės kelią, krašto kelio Nr. 198 pakraščiu, 942070010004 (i.s.), krašto kelio Nr. 198 pakraščiu, kerta vietinės reikšmės kelią, krašto kelio Nr. 198 pakraščiu, kerta krašto kelią Nr. 198, 942000110055 (i.s.), kerta vietinės reikšmės kelią, LVŽ, 942000110043 (i.s.), kerta vietinės reikšmės kelią, 942000110038 (i.s.), 942000110132 (i.s.), LVŽ, 942000110128 (i.s.), kerta vietinės reikšmės kelią, 942000090197 (i.s.), kerta vietinės reikšmės kelią, 942000090199 (i.s.), kerta vietinės reikšmės kelią, 942000090200 (i.s.), 942400040263, 942400040291, 942400040297, Mituvos upės krantu.

**1.4.22 lentelė.** Kalnėnų kaimo ribų aprašymas

Gyvenamųjų vietovių ribų susikirtimo taškas	Ribos aprašymas
1 – 2	943470010002.
2 – 3	943470010002, 943400090117, kerta vietinės reikšmės kelią, LVŽ, 943400090070, 942000010320 (i.s.), kerta vietinės reikšmės kelią, 942000010327 (i.s.), kerta vietinės reikšmės kelią, 942000010322 (i.s.), vietinės reikšmės kelio pakraščiu, kerta vietinės reikšmės kelią, 943400090108, 943400090015, 943400090021, 942000010336 (i.s.), vietinės reikšmės kelio pakraščiu, kerta vietinės reikšmės kelią, vietinės reikšmės kelio pakraščiu, kerta vietinės reikšmės kelią, 943400090011, kerta vietinės reikšmės kelią, 943400090010, 943400090001, 943400090028, LVŽ, Nemuno upės krantu, 943400090023, Nemuno upės krantu.
3 – 4	LVŽ, 943400050113, kerta vietinės reikšmės kelią, 943400050231, kerta vietinės reikšmės kelią, LVŽ, 943400050097, 943400090065, 943400090017, 943400090024.
4 – 1	943400090024, 943400090065, kerta vietinės reikšmės kelią, 943400090066, 943400090071, 943400090080, kerta vietinės reikšmės kelią, 943400090084, kerta vietinės reikšmės kelią, 943400090043, 943400090132, kerta vietinės reikšmės kelią, 943400090140 (i.s.), 943400090107, 943400090140 (i.s.), 943400090105, 943400090116, 943400090140 (i.s.), kerta vietinės reikšmės kelią, 943400090139 (i.s.), 943400090078, 943400090129, kerta krašto kelią Nr. 141 (943470010002)

**1.4.23 lentelė.** Kalniškių kaimo ribų aprašymas

Gyvenamųjų vietovių ribų susikirtimo taškas	Ribos aprašymas
1 – 2	949500030175, 949500030059 (i.s.), kerta vietinės reikšmės kelią, 949500030061, 949500030150.
2 – 3	949500030151 (i.s.).
3 – 4	949500030041 (i.s.), kerta vietinės reikšmės kelią, 949500030032, 949500030010, kerta vietinės

	reikšmės kelią.
4 – 5	949500030151 (i.s.).
5 – 6	949500030160 (i.s.), 949500030005 (i.s.), kerta vietinės reikšmės kelią, 949500030159 (i.s.), 949500030101 (i.s.), 949500030163 (i.s.), kerta vietinės reikšmės kelią, 949500060160 (i.s.), kerta vietinės reikšmės kelią, 949500020141 (i.s.), 949500020003, 949500060065 (i.s.).
6 – 1	949500020138 (i.s.), 949500020137, 949500020007, 949500020136, 949500020002, 949500020138 (i.s.), 949500020139, 949500020138 (i.s.), kerta vietinės reikšmės kelią, 949500030149 (i.s.), 949500030161, 949500030055, 949500030102, 949500030032, 949500030112, 949500030061, 949500010012, 949500030061, kerta vietinės reikšmės kelią, 949500030175, 949500030000 (i.s.), 949500030175
7 – 7	949500020009, kerta vietinės reikšmės kelią, 949500020009, 949500020134, kerta vietinės reikšmės kelią, 949500020133, 949500020131, 949500020009
8 – 9	949500010001
9 – 8	949500010001

**1.4.24 lentelė. Kažemėkų kaimo ribų aprašymas**

<b>Gyvenamųjų vietovių ribų susikirtimo taškas</b>	<b>Ribos aprašymas</b>
1 – 2	Kerta vietinės reikšmės kelią, 949500090185, kerta vietinės reikšmės kelią, 949500090186 (i.s.), 949500090169 (i.s.), 949500090029 (i.s.), 949500090028 (i.s.), 949500090006 (i.s.), 949500090005 (i.s.).
2 – 3	Mituvos upės krantu, 949500090026.
3 – 4	949500090021, 943400020086.
4 – 1	943400020086, 949500090021, 949500090026, kerta vietinės reikšmės kelią, 943400020040, 943400020087, 943400020002, 949500090001, 949500090046, 943400020081 (i.s.), 943400010005 (i.s.), 949500090178, 943400010001, 943400010004, 949500090023, 949500090007, 949500090177 (i.s.), 949500090168, 949500090011, 949500090010, 949500090009, 949500090177 (i.s.).

**1.4.25 lentelė. Klišių kaimo ribų aprašymas**

<b>Gyvenamųjų vietovių ribų susikirtimo taškas</b>	<b>Ribos aprašymas</b>
1 – 2	942400080447, 942400080006, 942400080014, 942400080449, 942400080073, 942400080074, 942400080362, 942400070528 (i.s.), 942400070299 (i.s.), 942400080100, 942400080101, 942400080144, 942400080166, kerta rajoninį kelią Nr. 1704 (942470010004), 942400080431, 942400080187, 942400080516, 942400080692, 942400080469, 942400080473, 942400080015, 942400080525, 942400070006 (i.s.), 942400080451, 942400080433, 942400070006 (i.s.), 942400080520, 942400080454, 942400080450, 942400080563, 942400080614, 942400080492, 942400080571, 942400080200, 942400080418, 942400080478, 942400070508 (i.s.), LVŽ, kerta vietinės reikšmės kelią.
2 – 3	946000020062 (i.s.), vietinės reikšmės kelio pakraščiu, 946000020082 (i.s.), 946000020007 (i.s.), 942400080407, 946000020017 (i.s.), 942400080285, 942400080164, kerta vietinės reikšmės kelią, 946000020017 (i.s.), kerta Imsrės upės, 946000040497 (i.s.), 946000040497, kerta vietinės reikšmės kelią, 946000040030 (i.s.), 942400080205, 942400080405.
3 – 4	942400080405, kerta vietinės reikšmės kelią, 942400080191, 942400080163, 942400080011, 942400080381, 942400080668, 942400080623, 942400080010, kerta vietinės reikšmės kelią, 942400080455, kerta vietinės reikšmės kelią, 942400080370, vietinės reikšmės kelio pakraščiu, kerta vietinės reikšmės kelią, 942400080404, 942470010003.
4 – 5	942470010003, Imsrės upės krantu, LVŽ, kerta vietinės reikšmės kelią, LVŽ, 942400080669, LVŽ, 942400080385, kerta vietinės reikšmės kelią, 942400080603, 942400080397, 942400080565, 942400080599, 942400080679, kerta rajoninį kelią Nr. 1704 (942470010004), 942400080171, 942400080549, 942400080441, 942400080423, 942400080420, 942400080582, 942400080009, 942400080125, 942400080099, 942400080013, 942400080147, kerta vietinės reikšmės kelią, 942400080371, 942400080650, 942400080432, 942400080483, 942400080463, 942400080434, 942400080482, 942400080422, 942400080464, LVŽ, 942400080452, 942400080406, LVŽ, 942000100193 (i.s.), 942000100282 (i.s.), LVŽ, 942400080627, 942400080394, 942400080532, 942400080594, 942400080514, 942400080607, 942400080605, 942400080511, 942400080638, 942400080494, 942400080647, 942400080678, 942400080640, 942400080562, 942400080674,

	942400080673, 942400080224, 942400080439, 942400080413, 942400080531, 942400080620, 942400080524, 942400080106, 942400080546, LVŽ.
5 – 6	942470010001 (i.s.).
6 – 1	942470010001 (i.s.), 942400080179, 942400080644, 942400080677, 942400080477, 942400080430, 942400080453, 942400080515, 942400080442, 942470010001 (i.s.), 942400080383, 942400080617, 942400070020 (i.s.), 942400080173, 942400080436, 942400080470, 942400080461, 942400080382, 942400070020 (i.s.), 942400080467, 942400080502, 942400080530, 942400080621, 942400080476, kerta vietinės reikšmės kelią, 942400080488, 942400080400, 942400080570, 942400080365, kerta vietinės reikšmės kelią.

**1.4.26 lentelė.** Kriščiaviškės kaimo ribų aprašymas

Gyvenamųjų vietovių ribų susikirtimo taškas	Ribos aprašymas
1 – 2	942400020582, 942400020667.
2 – 3	942400020667, 942400020077, Mituvos upės krantu, 942400020019, 942400020030, 942400020076, Mituvos upės krantu, 942400020071, 942400020004, 942400020069, 942400020142, 942400020025, 942400020072.
3 – 4	942400020072, Mituvos upės krantu, 941000040006 (i.s.), 942400020671, 942400020003.
4 – 5	942400020003, 942400020138, 942400020174, 942400020173, 942400020002, 942400020025, 942400020637, 942400020022, kerta vietinės reikšmės kelią, 942400020621, 942400020636, 942400020141, 942400020635, 942400020051, 942400020074, kerta vietinės reikšmės kelią.
5 – 6	942400020017 (i.s.), 942400020545 (i.s.).
6 – 7	Kerta vietinės reikšmės kelią, 942400020048 (i.s.), 942400020170 (i.s.), 942400020148 (i.s.), 942400020632 (i.s.), 942400020018 (i.s.), 942400020569 (i.s.), 942400020541 (i.s.), 942400020104 (i.s.), 942400020036 (i.s.).
7 – 1	949500110132 (i.s.), 942400020043, 949500110074 (i.s.), 949500110002 (i.s.), 942400020037, 942400020081, 942400020582.

**1.4.27 lentelė.** Kuturių kaimo ribų aprašymas

Gyvenamųjų vietovių ribų susikirtimo taškas	Ribos aprašymas
1 – 2	946000020011, 946000020023, 946000020152, 946000020092.
2 – 3	946000020092, kerta vietinės reikšmės kelią, 946000020157, 946000020158, 946000020015, 946000020031, kerta vietinės reikšmės kelią.
3 – 4	946000030028 (i.s.), kerta vietinės reikšmės kelią, 946000030055 (i.s.), kerta vietinės reikšmės kelią, 946000030123 (i.s.), 946000030001 (i.s.), 946000030101 (i.s.), 946000030066, (i.s.).
4 – 5	946000050323 (i.s.), kerta vietinės reikšmės kelią, 946000050324 (i.s.), vietinės reikšmės kelio pakraščiu, 946000050210 (i.s.), 946000050137 (i.s.), 946000050138 (i.s.), 946000050125 (i.s.), 946000050076 (i.s.), 946000050232 (i.s.), 946000050077 (i.s.), 946000050156 (i.s.), 946000050155 (i.s.), 946000050106 (i.s.), 946000050078 (i.s.), 946000050170 (i.s.), 946000050179 (i.s.), 946000050206 (i.s.), 946000050171 (i.s.), 946000050172 (i.s.), 946000050340 (i.s.).
5 – 6	Kerta vietinės reikšmės kelią, 946000040180, 946000040185, 946000040187, 946000040381, 946000040380, 946000040187, 946000040210, 946000040424, 946000040275, 946000040384, vietinės reikšmės kelio pakraščiu, 946000040415, 946000040205, 946000040206, 946000040299, 946000040215, 946000040291, 946000040439, 946000040319, 946000040355, 946000040248.
6 – 7	946000040248, 946000040417, 946000040357, 946000040212, 946000040425, 946000040148, 946000040176, 946000040170, 946000040169, 946000040022, 946000040025, 946000040175, 946000040112, 946000040030.
7 – 8	946000040030, kerta vietinės reikšmės kelią, 946000040497, kerta Imsrės upę, 946000020017, kerta vietinės reikšmės kelią, 946000020017, 946000020007, 946000020082, vietinės reikšmės kelio pakraščiu, 946000020062.
8 – 9	946000020062, 946000020098, 946000020074, 946000020072, 946000020019, 946000020108, 946000020056, 946000020105, 946000020115, 946000020020, 946000020011.

**1.4.28 lentelė. Lemantiškių kaimo ribų aprašymas**

<b>Gyvenamųjų vietovių ribų susikirtimo taškas</b>	<b>Ribos aprašymas</b>
1 – 2	943400040129, 943400040126, 943400040122, 943400040121, 943400040133, 943400040011, 943400040020, 943400040138, 943400040109.
2 – 3	943400040109, 943400040120.
3 – 4	943400040120, 943400040130 kerta vietinės reikšmės kelią, 943400040151.
4 – 1	943400040151, 943400040154, 943400040104 kerta vietinės reikšmės kelią, 943400040104, 943400040107, 943400040094, kerta vietinės reikšmės kelią, 943400040122, 943400040126, 943400040129.

**1.4.29 lentelė. Lukšių kaimo ribų aprašymas**

<b>Gyvenamųjų vietovių ribų susikirtimo taškas</b>	<b>Ribos aprašymas</b>
1 – 2	Kerta vietinės reikšmės kelią, 942400020074 (i.s.), 942400020051 (i.s.), 942400020635 (i.s.), 942400020141 (i.s.), 942400020636 (i.s.), 942400020621 (i.s.), kerta vietinės reikšmės kelią, 942400020022 (i.s.), 942400020637 (i.s.), 942400020025 (i.s.), 942400020002 (i.s.), 942400020087.
2 – 3	942400020087, 942400020042, 942400020021, 942400020620, LVŽ, 942400020089, 946000010021, 946000010058.
3 – 4	946000010058, 946000010142, 946000010135, 946000010072, Antvardės upės krantu.
4 – 5	946070010003 (i.s.), 946000010012, 946070010003 (i.s.), 946000010333, 946000010334, 946000010263, 946000010265, 946000010264, 946000010255 (i.s.), 946000010317, 946000010255 (i.s.), 946000010319, 946000010047, 942400020638.
5 – 6	942400020638, 942400020060, 946000010007 (i.s.), 942400020026.
6 – 7	942400030182 (i.s.), 942400030030 (i.s.), 942400030076 (i.s.), 942400030179 (i.s.), 942400030077 (i.s.), 942400030185 (i.s.), 942400030179 (i.s.).
7 – 1	Kerta vietinės reikšmės kelią, 942400020097, kerta Antvardės upę, 942400020670, LVŽ, 942400020015 (i.s.), kerta vietinės reikšmės kelią, 942400020083, 942400020135, 942400020102, 942400020647.

**1.4.30 lentelė. Mantvilių kaimo ribų aprašymas**

<b>Gyvenamųjų vietovių ribų susikirtimo taškas</b>	<b>Ribos aprašymas</b>
1 – 2	Kerta Jurbarkų tvenkinį, 942400010036, 942400010009, 942400010037, 942400010228, Antvardės upės krantu, 942400010172, 942400010221, Antvardės upės krantu, 942400010221, Antvardės upės krantu, 949500100178 (i.s.), Antvardės upės krantu.
2 – 3	Antvardės upės krantu, 942400010054, Antvardės upės krantu, 942400010043, Antvardės upės krantu, 942400010057, 942400010048, 942400010030.
3 – 4	942400010030, 942400010033, 942400010004, kerta vietinės reikšmės kelią, 942400010004, 942400010167, kerta vietinės reikšmės kelią.
4 – 5	942400010008, 942400010167, 942400010023.
5 – 6	Kerta Jurbarkų tvenkinį, 943400020033 (i.s.).
6 – 7	Kerta Jurbarkų tvenkinį, Jurbarkų tvenkinio krantu, 943400020007 (i.s.), 943400020006 (i.s.), 943400020027 (i.s.), 943400020034 (i.s.).
7 – 8	943400020046 (i.s.), 943400020053 (i.s.), 943400020070 (i.s.), 943400020069 (i.s.), 943400020076 (i.s.), 943400020088 (i.s.), 943400020064 (i.s.), LVŽ, 943400020079 (i.s.).
8 – 9	943400020082 (i.s.).
9 – 1	943400020086 (i.s.), 949500090021.

**1.4.31 lentelė. Mantvilių II kaimo ribų aprašymas**

<b>Gyvenamųjų vietovių ribų susikirtimo taškas</b>	<b>Ribos aprašymas</b>
1 – 2	943400020079, LVŽ, 943400020064, 943400020088, 943400020076, 943400020069, 943400020070, 943400020053, 943400020046.

2 – 3	943400020046.
3 – 1	943400020046, 943400020053, kerta vietinēs reikšmēs keliā, 943400020071, 943400020072, 943400020071, 943400020084 (i.s.), 943400020061, 943400020067, 943400020059, 943400020052, 943400020062, 943400020060, 943400020004, 943400020001, 943400020084 (i.s.), 943400020066, 943400020092, LVŽ, 943400020083 (i.s.), 943400020059, 943400020067, 943400020061, 943400020083 (i.s.), kerta vietinēs reikšmēs keliā, 943400020081 (i.s.), kerta vietinēs reikšmēs keliā, 943400020082 (i.s.), 943400020048, 943400020082 (i.s.), 943400020063, 943400020079.

**1.4.32 lentelē.** Meškininku kaimo ribų aprašymas

<b>Gyvenamųjų vietovių ribų susikirtimo taškas</b>	<b>Ribos aprašymas</b>
1 – 2	943400020054, 943400020047, 943400020041, 943400020008 (i.s.), vietinės reikšmės kelio pakraščiu, kerta vietinės reikšmės keliā, 943400110065, 943400110066 (i.s.), 943400020041, 943400020045, 943400020033.
2 – 3	943400020033, kerta Jurbarkų tvenkinį.
3 – 4	942400010008 (i.s.), 942400010027 (i.s.), 942400010029 (i.s.), 942400010017 (i.s.), 942400010063 (i.s.), 942400030068, 942400010063 (i.s.), 942400030145, 942400030132, 942400030069.
4 – 5	942400030069.
5 – 6	942400030069, kerta vietinės reikšmės keliā, 942400030069, 942400030088, 942400030134, 942400030088, kerta vietinės reikšmės keliā, 942400030058 (i.s.), 942400030008, 942400030056, 942400030194 (i.s.), vietinės reikšmės kelio pakraščiu, 942400030086, 942400030067, 942400030023, 942400030015, 942400030085, kerta vietinės reikšmės keliā, 942400040061, 942400040233, kerta Jurbarkų tvenkinį.
6 – 7	943400040109 (i.s.), 943400040138 (i.s.), 943400040020 (i.s.), 943400040011 (i.s.), 943400040133 (i.s.), 943400040121 (i.s.), 943400040122 (i.s.), 943400040126 (i.s.), 943400040129 (i.s.).
7 – 1	Kerta vietinės reikšmės keliā, 943400040180 (i.s.), 943400020074, kerta vietinės reikšmės keliā, 943400020084 (i.s.), 943400020078, 943400020077, 943400020075, 943400020084 (i.s.), 943400020013, 943400020058, 943400020056, 943400020055, 943400020054.

**1.4.33 lentelē.** Mikutaičių I kaimo ribų aprašymas

<b>Gyvenamųjų vietovių ribų susikirtimo taškas</b>	<b>Ribos aprašymas</b>
1 – 2	949500100102, 949500100026, 949500100102, 949500100100, 949570010006 (i.s.), 949500100333, 949500100125, 949500100369, 949500100015, 949500100342, 949500100347, 949500100205, 949500100275.
2 – 3	949500100339, 949500100345, 949500100346, 949500100339, kerta vietinės reikšmės keliā, 949500100330, 949500100030, kerta vietinės reikšmės keliā, 949500100030, 949500100391, 949500100401, kerta vietinės reikšmės keliā, 949500100016, 949500100017.
3 – 4	949500100017, 949500100067, 949500100039.
4 – 5	Kerta Antvardės upę, 942400010206 (i.s.), 942400010177 (i.s.), 942400010061 (i.s.), 942400010261 (i.s.).
5 – 6	942400010030 (i.s.), 942400010048 (i.s.), 942400010057 (i.s.), Antvardės upės krantu, 942400010043 (i.s.), Antvardės upės krantu, 942400010054 (i.s.), Antvardės upės krantu.
6 – 1	Kerta Antvardės upę, 949500100102.

**1.4.34 lentelē.** Mikutaičių II kaimo ribų aprašymas

<b>Gyvenamųjų vietovių ribų susikirtimo taškas</b>	<b>Ribos aprašymas</b>
1 – 2	949570010002, 949500110013, 949500110108, 949500110107, Mituvos upės krantu, 949500110137, Mituvos upės krantu, 949500110011, 949500110110.
2 – 3	949500110110, 949500110002, 949500110074, 949500110132.
3 – 4	949500110132, 949500110010, 949570010002, 949500110130, 949500110004, kerta vietinės reikšmės keliā.
4 – 5	949500100017 (i.s.), 949500100016 (i.s.), kerta vietinės reikšmės keliā, 949500100401 (i.s.), 949500100391 (i.s.), 949500100030 (i.s.), kerta vietinės reikšmės keliā, 949500100030 (i.s.),

	949500100330 (i.s.), kerta vietinės reikšmės kelią, 949500100339 (i.s.), 949500100346 (i.s.), 949500100345 (i.s.), 949500100339 (i.s.).
5 – 1	Kerta vietinės reikšmės kelią, 949500110050, kerta vietinės reikšmės kelią, 949500110116, 949500110309, 949570010002.

**1.4.35 lentelė.** Naujasodžių kaimo ribų aprašymas

Gyvenamųjų vietovių ribų susikirtimo taškas	Ribos aprašymas
1 – 2	946070010002, 942400080404 (i.s.), vietinės reikšmės kelio pakraščiu, 942400080370 (i.s.), vietinės reikšmės kelio pakraščiu, 942400080455 (i.s.), vietinės reikšmės kelio pakraščiu, 942400080622 (i.s.), kerta vietinės reikšmės kelią, 942400080010 (i.s.), 942400080623 (i.s.), 942400080668 (i.s.), 942400080381 (i.s.), 942400080011 (i.s.), 942400080163 (i.s.), 942400080191 (i.s.), kerta vietinės reikšmės kelią, 942400080405 (i.s.).
2 – 3	946000040030 (i.s.), 946000040112 (i.s.), 946000040175 (i.s.), 946000040025 (i.s.), 946000040022 (i.s.), 946000040169 (i.s.), 946000040170 (i.s.), 946000040176 (i.s.), 946000040148 (i.s.), 946000040425 (i.s.), 946000040212 (i.s.), 946000040357 (i.s.), 946000040417 (i.s.), 946000040248 (i.s.).
3 – 4	Kerta vietinės reikšmės kelią, 946000040569, kerta vietinės reikšmės kelią, 946000040326 (i.s.), 946000040251 (i.s.), 946000040444 (i.s.), 946000040445 (i.s.), 946000040431 (i.s.), kerta vietinės reikšmės kelią, 946000040150, 946000040268, 946000040402, 946000040398, 946000040237, kerta krašto kelią Nr. 141 (946070010001), 946000040163, 946000040027, 946000040556 (i.s.), LVŽ, 946000040016, 946000040585, 946000040335, 946000040581, LVŽ.
4 – 5	Nemuno upės krantu.
5 – 1	942000030192 (i.s.), kerta vietinės reikšmės kelią, 946000040049, 946000040067, 946070010001, 946070010002.

**1.4.36 lentelė.** Naujininkėlių kaimo ribų aprašymas

Gyvenamųjų vietovių ribų susikirtimo taškas	Ribos aprašymas
1 – 2	949500030160, 949500030151 (i.s.), 949500030120, 949500030100, kerta Mėlinio upę.
2 – 3	949500030172 (i.s.), Mėlinio upės krantu, 949500030001, Mėlinio upės krantu, 949500030001, Mėlinio upės krantu, 949500030002 (i.s.), Mėlinio upės krantu, 949500030174 (i.s.).
3 – 4	LVŽ, 949500030048, (i.s.), 949500030001, kerta vietinės reikšmės kelią, 949500060074, kerta vietinės reikšmės kelią, 949500060163, kerta Vidaujos upę, 949500070002, 949500070018, Trupmės upės krantu, kerta vietinės reikšmės kelią.
4 – 5	LVŽ, 949500070025 (i.s.), 949500070056 (i.s.), 949500070079 (i.s.), 949500070031 (i.s.), 949500070001 (i.s.), vietinės reikšmės kelio pakraščiu, 949500070001 (i.s.), 949500070076 (i.s.), LVŽ, 949500070077 (i.s.), 949500070023 (i.s.), 949500070061 (i.s.), 949500070080 (i.s.), 949500070067 (i.s.).
5 – 6	Kerta vietinės reikšmės kelią, 949500070039, 949500070027, bevardžio griovio viduriu, kerta Vidaujos upę.
6 – 7	949500060015 (i.s.), 949500070027, 949500070044, kerta Vidaujos upę, 949500060111 (i.s.), 949500060110 (i.s.), kerta vietinės reikšmės kelią, 949500060088, 949500060118,
7 – 8	949500060118, 949500060090.
8 – 9	949500060090, 949500060080, 949500060169, 949500060063, 949500060127, 949500060065.
9 – 1	949500060065, 949500060076, 949500060130, 949500020003 (i.s.), 949500020141, kerta vietinės reikšmės kelią, 949500060160, kerta vietinės reikšmės kelią, 949500030163, 949500030101, 949500030159, kerta vietinės reikšmės kelią, 949500030005, 949500030160.

**1.4.37 lentelė.** Palėkių kaimo ribų aprašymas

Gyvenamųjų vietovių ribų susikirtimo taškas	Ribos aprašymas
1 – 2	943400050210, 943400050171 (i.s.), 943400050146, 943400050171 (i.s.), 943400050107, 943400050169, 943400050108, 943400050172 (i.s.), 943400050003, 943400050172 (i.s.), 943400050227, 943400050223, 943400050224, 943400050225, 943400050172 (i.s.).

2 – 3	Kerta vietinės reikšmės kelią, 943400050061 (i.s.), 943400050073, LVŽ.
3 – 4	Nemuno upės krantu, kerta Nemuno upę.
4 – 1	LVŽ, 943400050211, LVŽ, 943400050210.
5 – 6	943400050019 (i.s.), kerta vietinės reikšmės kelią, 943400050081 (i.s.), 943400050084 (i.s.), 943400050106 (i.s.), 943400050099 (i.s.), 943400050130 (i.s.), 943400050103 (i.s.), 943400050140 (i.s.), 943400050095
6 – 5	943400050095, 943400050172 (i.s.), 943400050171 (i.s.)

**1.4.38 lentelė.** Pašvenčio kaimo ribų aprašymas

Gyvenamųjų vietovių ribų susikirtimo taškas	Ribos aprašymas
1 – 2	942870010001, kerta krašto kelią Nr. 147 (942870010001), 943400030036, 943400030041, 943400030298 (i.s.), 943400030042, 943400030035, 943400030264, 943400030029, 943400030030, 943400030298 (i.s.), 943400030043, kerta vietinės reikšmės kelią, 943400030300 (i.s.), 943400030308, 943400030300 (i.s.), 942870010001, 943470010001, 943400030266, 943400030015, 943400030016, 943400030300 (i.s.), 943400030282, 943400030300 (i.s.), 943400030016, 943400030300 (i.s.), 943400030302, kerta krašto kelią Nr. 147 (943470010002), 943400050194
2 – 3	943400050194, 943400050095 (i.s.), 943400050140, 943400050103, 943400050130, 943400050099, 943400050106, 943400050084, 943400050081, kerta vietinės reikšmės kelią, 943400050019
3 – 4	943400050019, 943400050171 (i.s.), 943400050068, 943400050067.
4 – 5	943400050067, 943400050228, 943400050209, 943400050059, Šventosios upės krantu, 943470010002, 943400030084, LVŽ.
5 – 1	942800080327 (i.s.), 942800080337 (i.s.), 942800080341 (i.s.), kerta Šventosios upę, 943400030277, 942870010001.

**1.4.39 lentelė.** Rauktiškių kaimo ribų aprašymas

Gyvenamųjų vietovių ribų susikirtimo taškas	Ribos aprašymas
1 – 2	942400020036, 942400020104, 942400020541, 942400020569, 942400020018, 942400020632, 942400020148, 942400020170, 942400020048, kerta vietinės reikšmės kelią.
2 – 3	942400020545 (i.s.), 942400020576 (i.s.), 942400020546 (i.s.), kerta vietinės reikšmės kelią, 942400020047, 942400020170, 942400020148, 942400020574, kerta vietinės reikšmės kelią, 942400020658, 942400020587.
3 – 4	942400020587, 942400020579, Antvardės upės krantu, 942400020032, 942400020007, 942400020061, 942470010002, kerta vietinės reikšmės kelią.
4 – 5	949500100039 (i.s.), 949500100067 (i.s.), 949500100017 (i.s.).
5 – 1	Kerta vietinės reikšmės kelią, 949500110004 (i.s.), 949500110130 (i.s.), 942470010002, 942400020061, 942400020007, 942400020036.

**1.4.40 lentelė.** Rotulių kaimo ribų aprašymas

Gyvenamųjų vietovių ribų susikirtimo taškas	Ribos aprašymas
1 – 2	946000050339 (i.s.), 946000050194 (i.s.), LVŽ, 946000050136 (i.s.), kerta vietinės reikšmės kelią, 946000050253 (i.s.), 946000050274 (i.s.), 946000050296 (i.s.), 946000050244 (i.s.), 946000050292 (i.s.), 946000050070 (i.s.), vietinės reikšmės kelio pakraščiu, 946000050280 (i.s.), 946000050186 (i.s.), 946000050127 (i.s.), 946000050041 (i.s.), 946000050310 (i.s.), 946000050133 (i.s.), 946000050177 (i.s.), 946000050223 (i.s.), 946000050071 (i.s.), 946000050238 (i.s.), 946000050193 (i.s.), 946000050120 (i.s.), kerta krašto kelią Nr. 141 (946070010001), 946000050145, 946000050190 (i.s.), 946000050121, 946000050304, 946000050287, 946000050302, 946000050027, 946000040330, 946000050147.
2 – 3	946000050147, 946000040330, Nemuno upės krantu
3 – 4	LVŽ, kerta vietinės reikšmės kelią, LVŽ, 946000040581 (i.s.), 946000040335 (i.s.), 946000040585 (i.s.), 946000040016 (i.s.), LVŽ, 946000040556, 946000040539, 946000040541, 946000040544, 946000040545, 946000040547, 946000040163 (i.s.), 946000040538, kerta krašto kelią Nr. 141 (946070010001), 946070010001, 946000040431, 946000040445, 946000040444, 946000040251,

	946000040326, kerta vietinės reikšmės kelią, 946000040039, kerta vietinės reikšmės kelią.
4 – 1	946000040248 (i.s.), 946000040355 (i.s.), 946000040319 (i.s.), 946000040439 (i.s.), 946000040291 (i.s.), 946000040215 (i.s.), 946000040299 (i.s.), 946000040206 (i.s.), 946000040205 (i.s.), 946000040415 (i.s.), vietinės reikšmės kelio pakraščiu, 946000040384 (i.s.), 946000040275 (i.s.), 946000040424 (i.s.), 946000040210 (i.s.), 946000040187 (i.s.), 946000040380 (i.s.), 946000040381 (i.s.), 946000040187 (i.s.), 946000040185 (i.s.), 946000040180(i.s.), kerta vietinės reikšmės kelią.

**1.4.41 lentelė.** Rotulių II kaimo ribų aprašymas

Gyvenamųjų vietovių ribų susikirtimo taškas	Ribos aprašymas
1 – 2	946000010061 (i.s.), 946000010129 (i.s.), 946000010137 (i.s.), 946000010139 (i.s.), 946000010143 (i.s.), 946000010068 (i.s.), kerta vietinės reikšmės kelią, 946000010009 (i.s.), 946000010050 (i.s.), 946000010260 (i.s.), 946000010289 (i.s.), 946000010320 (i.s.), 946000010126 (i.s.), kerta vietinės reikšmės kelią, 946000030128, 946000030085, 946000030088.
2 – 3	946000030088, 946000030095, 946000030085, 946000030152, kerta vietinės reikšmės kelią, 946000030150.
3 – 4	946000030150, 946000030068, 946000030016, 946000030132, 946000030121, 946000030148, 946000030103, 946000030086, 946000030041, 946000030144.
4 – 5	Kerta vietinės reikšmės kelią, 946000020031 (i.s.), 946000020015 (i.s.), 946000020158 (i.s.), 946000020157 (i.s.), kerta vietinės reikšmės kelią, 946000020092 (i.s.).
5 – 1	946000020029 (i.s.), kerta vietinės reikšmės kelią, 946000010024 (i.s.), 946000030017 (i.s.), LVŽ, kerta vietinės reikšmės kelią.

**1.4.42 lentelė.** Rukšnių kaimo ribų aprašymas

Gyvenamųjų vietovių ribų susikirtimo taškas	Ribos aprašymas
1 – 2	Kerta vietinės reikšmės kelią, 942400030191, 942400030012, 942400030002, 942400030016 (i.s.), kerta vietinės reikšmės kelią, 942400030002, 942400030199, 942400030093.
2 – 3	942400030093, 942400030165, 942400030005, kerta vietinės reikšmės kelią, 942400030167, 942400030135, 942470010001 (i.s.), 942400030178, 942400030168, 942400030031, 942400030032, 942400030146, 942400030004, 942400040229, 942400040135, kerta vietinės reikšmės kelią, 942400040134, kerta vietinės reikšmės kelią, 942400040044 (i.s.), 942400040333 (i.s.), kerta vietinės reikšmės kelią, 942400040043, 942400040333 (i.s.), 942400040334 (i.s.), kerta Jurbarkų tvenkinį.
3 – 4	942400040238 (i.s.), 942400040509 (i.s.), 942400040254 (i.s.).
4 – 5	Jurbarkų tvenkinio krantu, 942400040253 (i.s.), Jurbarkų tvenkinio krantu, 943400040119 (i.s.), 943400040160 (i.s.).
5 – 6	943400040120 (i.s.), 943400040109 (i.s.).
6 – 7	Kerta Jurbarkų tvenkinį, 942400040233 (i.s.), 942400040061 (i.s.), kerta vietinės reikšmės kelią, 942400030085 (i.s.), 942400030015 (i.s.), 942400030023 (i.s.), 942400030067 (i.s.), 942400030086 (i.s.), vietinės reikšmės kelio pakraščiu, 942400030194, 942400030027, 942400030033, 942400030125, 942400030099, 942400030089, 942400030058, kerta vietinės reikšmės kelią, 942400030088 (i.s.), 942400030134 (i.s.), 942400030088 (i.s.), 942400030069 (i.s.), kerta vietinės reikšmės kelią, 942400030069 (i.s.).
7 – 1	942400010063 (i.s.), 942400010017 (i.s.), 942400010029 (i.s.), kerta vietinės reikšmės kelią, 942400010035 (i.s.), 942400010008 (i.s.).

**1.4.43 lentelė.** Saukų kaimo ribų aprašymas

Gyvenamųjų vietovių ribų susikirtimo taškas	Ribos aprašymas
1 – 2	946000010007, 946000010006, 946000010152, kerta vietinės reikšmės kelią, 946000010028, 946000010063, 946000010062, 946000010033, 946000010048, 946000010306, kerta vietinės reikšmės kelią, 946000010116, 946000010115, 946070010003 (i.s.).
2 – 3	942400070213 (i.s.), 946000010032, kerta vietinės reikšmės kelią, 946000010117.
3 – 4	946000010117, 946000010070, 946000010020, 946000010037, 946000010013, kerta vietinės reikšmės



	kelia, 942400030182 (i.s.).
4 – 1	946000010046, 946000010006, 946000010007.

**1.4.44 lentelė.** Smukučių kaimo ribų aprašymas

Gyvenamųjų vietovių ribų susikirtimo taškas	Ribos aprašymas
1 – 2	942400040327, 942400040126, 942400040326, kerta vietinės reikšmės kelią, 942400040326, 942400040254.
2 – 3	942400040254, 942400040509, 942400040238.
3 – 4	942400040238, Jurbarkų tvenkinio krantu.
4 – 5	942000090005 (i.s.), 942000170185 (i.s.), 942000170041 (i.s.), 942000170062 (i.s.), 942400040238, 942400040140, 942400040246, 942400040452, kerta vietinės reikšmės kelią, LVŽ, 942400040324, kerta vietinės reikšmės kelią, 943400040158, vietinės reikšmės kelio pakraščiu, 943400040103, kerta vietinės reikšmės kelią, 943400040018, 943400040017, 943400040016, vietinės reikšmės kelio pakraščiu.
5 – 6	943470010002 (i.s.).
6 – 7	943470010002 (i.s.), 943400040179 (i.s.), kerta vietinės reikšmės kelią, 943400040095, 943400040096, 943400040097, 943400040089, 943400040042, 943400040046.
7 – 1	943400040046, 943400040190, 943400040187, 943400040176, 943400040168, LVŽ, 943400040157, 943400040098, 943400040043, vietinės reikšmės kelio pakraščiu, 943400040102, kerta vietinės reikšmės kelią, 943400040149, 943400040137, 943400040034, 943400040102 (i.s.), 943400040115 (i.s.), 943400040123, 943400040041, 943400040021, 943400040081, kerta vietinės reikšmės kelią, 942400040358, 942400040327.

**1.4.45 lentelė.** Telviakų kaimo ribų aprašymas

Gyvenamųjų vietovių ribų susikirtimo taškas	Ribos aprašymas
1 – 2	949500050003, LVŽ, 949500050003
2 – 3	949500050003, 949500050027.
3 – 4	Kerta vietinės reikšmės kelią, Trumpės upės krantu, 949500070018 (i.s.), 949500070002 (i.s.), kerta Vidaujos upę, 949500060166, kerta vietinės reikšmės kelią, 949500060074 (i.s.), kerta vietinės reikšmės kelią, 949500030048 (i.s.), LVŽ.
4 – 1	949500030174 (i.s.), 949500030129 (i.s.), 949500030009 (i.s.), 949500030002 (i.s.), 949500030070 (i.s.), 949500030011 (i.s.), kerta vietinės reikšmės kelią, 949500050093 (i.s.), 949500050183 (i.s.), kerta Vidaujos upę, 949500050003.

**1.4.46 lentelė.** Užkalnių kaimo ribų aprašymas

Gyvenamųjų vietovių ribų susikirtimo taškas	Ribos aprašymas
1 – 2	949500090025, kerta vietinės reikšmės kelią, 949500090024, 949500090020, kerta Mituvos upę.
2 – 3	Mituvos upės krantu, 949500100110 (i.s.), Mituvos upės krantu, 949570010006 (i.s.), kerta Mituvos upę, 949500090005.
3 – 4	949500090005, 949500090006, 949500090028, 949500090029, 949500090169, 949500090186, kerta vietinės reikšmės kelią, 949500090185 (i.s.), kerta vietinės reikšmės kelią.
4 – 1	949500090177 (i.s.), 949500090174, 949500090177 (i.s.), 949500090170, 949500090012, 949500090017, 949500090025.

**1.4.47 lentelė.** Užvajočių kaimo ribų aprašymas

Gyvenamųjų vietovių ribų susikirtimo taškas	Ribos aprašymas
1 – 2	942400010008, 942400010035, kerta vietinės reikšmės kelią, 942400010029, 942400010017, 942400010063.
2 – 3	942400010063, 942400010017, 942400010029, 942400010027, 942400010008.

3 – 1	942400010008.
-------	---------------

**1.4.48 lentelė.** Vajotų kaimo ribų aprašymas

<b>Gyvenamųjų vietovių ribų susikirtimo taškas</b>	<b>Ribos aprašymas</b>
1 – 2	942400010261, 942400010061, 942400010177, 942400010206.
2 – 3	Kerta vietinės reikšmės kelią, 942470010002 (i.s.), 942400020061 (i.s.), 942400020007 (i.s.), 942400020032 (i.s.), Antvardės upės krantu, 942400020579 (i.s.), 942400020587 (i.s.).
3 – 4	Kerta Antvardės upę, 942400020093, 942400020084, 942400020099, 942400020625, Antvardės upės krantu, vietinės reikšmės kelio pakraščiu, 942400020668, 942400020627, kerta vietinės reikšmės kelią, 942400020626, 942400020168, 942400020175, 942400020660, vietinės reikšmės kelio pakraščiu, 942400020617, kerta vietinės reikšmės kelią.
4 – 5	942400030180 (i.s.), 942400030184 (i.s.), 942400030187 (i.s.), 942400030186 (i.s.), 942400030180 (i.s.), 942400030181 (i.s.), 942400030183 (i.s.), kerta vietinės reikšmės kelią, 942400030164 (i.s.), 942400030038 (i.s.), kerta krašto kelią Nr. 198 (942470010001), 942400030016.
5 – 6	942400030016, kerta vietinės reikšmės kelią, 942400030016, 942400030025, 942400010205, 942400010212, 942400010214, 942400010267, 942400010220, 942400010217, 942400010266, 942400010202, 942400010180, 942400010179, kerta vietinės reikšmės kelią.
6 – 7	942400030069 (i.s.).
7 – 8	942400010063 (i.s.), 942400010017 (i.s.), 942400010029 (i.s.), kerta vietinės reikšmės kelią, 942400010035 (i.s.), 942400010008 (i.s.).
8 – 1	Kerta vietinės reikšmės kelią, 942400010016, 942400010233, 942400010162, kerta vietinės reikšmės kelią, 942400010159, 942400010007, kerta vietinės reikšmės kelią, 942400010261.

**1.4.49 lentelė.** Valuckų kaimo ribų aprašymas

<b>Gyvenamųjų vietovių ribų susikirtimo taškas</b>	<b>Ribos aprašymas</b>
1 – 2	949500060118 (i.s.), 949500060088 (i.s.), kerta vietinės reikšmės kelią, 949500060110, 949500060111, kerta Vidaujos upę, 949500070044 (i.s.), 949500070027 (i.s.), 949500060015.
2 – 3	949500060015, 949500060014, kerta Mituvos upę.
3 – 1	949500100103 (i.s.), 949500100431 (i.s.), Mituvos upės krantu, kerta Mituvos upę, 949500060069 (i.s.), 949500060161, 949500060011, kerta vietinės reikšmės kelią, 949500060094 (i.s.), 949500060089 (i.s.).

**1.4.50 lentelė.** Vanaginės kaimo ribų aprašymas

<b>Gyvenamųjų vietovių ribų susikirtimo taškas</b>	<b>Ribos aprašymas</b>
1 – 2	943400040162, kerta vietinės reikšmės kelią, 943400040164, 943400040160.
2 – 3	943400040160, 943400040119, Jurbarkų tvenkinio krantu, 942400040253, Jurbarkų tvenkinio krantu.
3 – 4	942400040254 (i.s.), 942400040326 (i.s.), kerta vietinės reikšmės kelią, 943400040101.
4 – 5	943400040101, 943400040163, kerta vietinės reikšmės kelią, 943400040162.
5 – 1	943400040162.

**1.4.51 lentelė.** Velėniškių kaimo ribų aprašymas

<b>Gyvenamųjų vietovių ribų susikirtimo taškas</b>	<b>Ribos aprašymas</b>
1 – 2	Kerta krašto kelią Nr. 198 (949570010003), 949500070043, 949500070014, kerta rajoninį kelią 1715 (949570010007), 949500070088 (i.s.), 949500070057, 949500080368 (i.s.).
2 – 3	LVŽ, 949500080154 (i.s.), 949500080152 (i.s.), 949500080125 (i.s.), kerta krašto kelią Nr.198 (949570010003).
3 – 4	949570010003, 949500070035, kerta vietinės reikšmės kelią, 949500070008, 949500070007, 949500070047.
4 – 1	949500070047, 949500070009, 949500070012, 949570010003.

**1.4.52 lentelė.** Vertimų kaimo ribų aprašymas

Gyvenamųjų vietovių ribų susikirtimo taškas	Ribos aprašymas
1 – 2	LVŽ, 949500100063 (i.s.), kerta vietinės reikšmės kelią, 949500100046 (i.s.), 949500100289, 949500100086, LVŽ, 949500100371, 949500100179, 949500100104, 949500100162, 949500100135.
2 – 3	949500100108, 949500100087, 949500100065, 949500100096, 949500100334, 949500100050, kerta rajoninį kelią Nr. 1705 (949570010006), 949500100052, 949500100081, 949500100167, 949500100109, 949500100101, 949500100099, 949570010006 (i.s.), 949500100028.
3 – 4	949500100028, LVŽ.
4 – 5	Antvardės upės krantu, 949500100101, 949500100178, Antvardės upės krantu, 942400010221 (i.s.), Antvardės upės krantu, 942400010221 (i.s.), 942400010172 (i.s.), Antvardės upės krantu, 942400010228 (i.s.), 942400010037 (i.s.), 942400010009 (i.s.), 942400010036 (i.s.), kerta Jurbarkų tvenkinį.
5 – 6	949500090026 (i.s.), Jurbarkų tvenkinio krantu.
6 – 7	949500090005 (i.s.), kerta Jurbarkų tvenkinį, 949570010006, Jurbarkų tvenkinio krantu, 949500100110, Jurbarkų tvenkinio krantu.
7 – 1	Jurbarkų tvenkinio krantu, 949500100196, 949500100405, Jurbarkų tvenkinio krantu.

**1.4.53 lentelė.** Vidugirio kaimo ribų aprašymas

Gyvenamųjų vietovių ribų susikirtimo taškas	Ribos aprašymas
1 – 1	942800030002, 942800030006 (i.s.), 942870010001 (i.s.), 942800030006 (i.s.), 942800030002

**1.4.54 lentelė.** Vilniškių kaimo ribų aprašymas

Gyvenamųjų vietovių ribų susikirtimo taškas	Ribos aprašymas
1 – 2	949500030000 (i.s.), , 949500030007, 949500030006, 949500030039, 949500030036, 949500030038, kerta vietinės reikšmės kelią, 949500040009, 949500040127 (i.s.), 949500040019, 949500040026, 949500040033, 949500040116, 949500040106, 949500040038, 949500040050, 949500040105, 949500040120, 949500040119, 949500040030, 949500040110, 949500040134, 949500040135.
2 – 3	949500040135, 949500040124, 949500040134, 949500040048, kerta vietinės reikšmės kelią, 949500050036, 949570010001 (i.s.), 949500050112, 949500050018, 949500050016, Vidaujos upės krantu, 949500050019 (i.s.), 949500050021 (i.s.), 949500050020 (i.s.), 949500050098 (i.s.).
3 – 4	949500050125 (i.s.), 949500050178, 949500050123, 949500050177, kerta vietinės reikšmės kelią.
4 – 5	949500030099, 949500030152 (i.s.).
5 – 1	Kerta vietinės reikšmės kelią, 949500030050, 949500030069, 949500030043, 949500030131, 949500030073, 949500030095, 949500030044, LVŽ

**1.4.55 lentelė.** Žindaičių kaimo ribų aprašymas

Gyvenamųjų vietovių ribų susikirtimo taškas	Ribos aprašymas
1 – 2	949500070067 (i.s.), 949500070082 (i.s.), 949500070041 (i.s.), kerta vietinės reikšmės kelią, 949500080137 (i.s.), 949500080127 (i.s.), vietinės reikšmės kelio pakraščiu, 949500080127 (i.s.), 949500080131, 949500080127 (i.s.), vietinės reikšmės kelio pakraščiu, 949500080127 (i.s.), 949500080108 (i.s.).
2 – 3	949500080116, 949500080026, 949500070008 (i.s.), kerta vietinės reikšmės kelią, 949500070035 (i.s.), 949570010003 (i.s.), 949500080143, 949570010003 (i.s.).
3 – 4	949570010003 (i.s.), 949500080307, 949500080347, 949570010003 (i.s.), 949500080213, 949500080212, 949570010003 (i.s.), 949500080189, 949500080135, 949500080279, 949500080351, 949500080345, 949500080167, 949570010003 (i.s.), 949500080141, 949500080224, 949500080181, 949500080176, 949570010003 (i.s.), 949500080164, 949570010004, 949500110112, 949570010003 (i.s.), kerta Mituvos upę.
4 – 5	949570010002 (i.s.), 949500110048, 949500110069, 949500110066, 949500110068, 949570010006.

5 – 6	949570010006.
6 – 7	949570010006, kerta rajoninį kelią Nr.1705 (949570010006), 949500100051, 949500100335, 949500100197.
7 – 8	949500100197, 949500100022 (i.s.), 949500100113 (i.s.), 949500100198, 949500100113 (i.s.), Mituvos upės krantu, 949500100299 (i.s.), Mituvos upės krantu, 949500100105 (i.s.), 949500100103 (i.s.).
8 – 9	Kerta Mituvos upę, 949500060014 (i.s.), 949500060015 (i.s.).
9 – 1	Kerta Vidaujos upę, bevardžio griovio viduriu, LVŽ, 949500070051, 949500070030, 949500070027 (i.s.), 949500070039 (i.s.), kerta vietinės reikšmės kelią.

**1.4.56 lentelė.** Žirniškių kaimo ribų aprašymas

Gyvenamųjų vietovių ribų susikirtimo taškas	Ribos aprašymas
1 – 1	943400010003, 943400030137, 943400030259, 943400030267, 943400030257, 943400030269, 943400030022, kerta vietinės reikšmės kelią, 943400030315, 943400030021, 943400030260, 943400030261, 943400030263, 943400030023, 943400030298 (i.s.), 943400010002, 943400010003.
2 – 2	943400030027, 943400030299 (i.s.), kerta vietinės reikšmės kelią, 943400030028, 943400030025, kerta vietinės reikšmės kelią, 943400030027.

**1.5. lentelė.** Raudonės seniūnija

Eil. Nr.	Miestų, miestelių, kaimų, viensėdžių pavadinimai	Miestų, miestelių, kaimų, viensėdžių plotai, ha	Pastabos
1	Adomaitiškės k.	60,78	
2	Ambručių k.	272,01	
3	Andriušiūnų k.	84,61	
4	Balandžių k.	209,15	
5	Bartiškių k.	90,07	
6	Birbilų k.	437,60	
7	Čerbų k.	51,36	
8	Dangutiškės k.	200,51	
9	Dubinskių k.	256,21	
10	Graužėnų k.	399,46	
11	Ivoniškių k.	223,78	Naujai nustatoma gyvenamoji vietovė
12	Kybartų k.	191,26	
13	Klapatinės k.	630,31	
14	Milkūniškės k.	196,24	
15	Miškų k.	115,56	
16	Naujininkų k.	134,06	
17	Naujokų k.	246,47	
18	Paantvardžio k.	358,09	
19	Pamituvio I k.	321,20	
20	Pamituvio II k.	305,76	
21	Parevių k.	490,39	
22	Pasnietalio k.	325,99	
23	Pjaunių k.	221,15	
24	Pupkaimio k.	337,81	
25	Raudonėnų k.	788,81	
26	Raudonės k.	269,78	
27	Raudonės mstl.	327,52	
28	Sausgirių k.	446,99	
29	Stakių k.	253,87	
30	Stakių mstl.	96,04	
31	Šambaravos k.	103,09	
32	Vaičiūškų k.	425,41	
<b>Bendras plotas:</b>		<b>8871,34</b>	
<b>Teritorija neįtraukta į gyvenamąsias vietas</b>		<b>1369,60</b>	

<b>Bendras seniūnijos plotas:</b>	<b>10240,94</b>	
-----------------------------------	-----------------	--

#### 1.5.1 lentelė. Adomaitiškės kaimo ribų aprašymas

<b>Gyvenamųjų vietovių ribų susikirtimo taškas</b>	<b>Ribos aprašymas</b>
1 – 2	945700040092, kerta vietinės reikšmės kelią, 945700040017, kerta vietinės reikšmės kelią, 945700040017, 945700040133
2 – 3	945700040133, 945700040023, 945700050124 (i.s.)
3 – 4	LVŽ, 945700040057 (i.s.), 945700040090, 945700040145, 945700040091
4 – 1	945700040091, 945700040066, 945700040059, 945700040191, 945700040079, 945700040092

#### 1.5.2 lentelė. Ambručių kaimo ribų aprašymas

<b>Gyvenamųjų vietovių ribų susikirtimo taškas</b>	<b>Ribos aprašymas</b>
1 – 2	947770010003, kerta rajoninį kelią Nr. 1702 (947770010003), 947700040032, 947700040220
2 – 3	947700040220, kerta rajoninį kelią Nr. 1702 (947770010003), 947770010003, 947700040221, 947700040337 (i.s.), 947700040336 (i.s.), 947700040207 (i.s.), kerta Snietalos upę, LVŽ, 947700040052, 947700040019, LVŽ, kerta vietinės reikšmės kelią, 947700040320 (i.s.), LVŽ, 945400020082, 947700040130
3 – 4	947700040130, 947700040083, 945400020089 (i.s.), 945400020028 (i.s.), 945400020029 (i.s.), 945400020050 (i.s.), 945400020184 (i.s.), 945400020185 (i.s.), 945400020034 (i.s.), 945400020085 (i.s.), 945400020135 (i.s.), 945400020141 (i.s.), 945400020134 (i.s.), 945400020081 (i.s.), 945400020044 (i.s.), 945400020155, 945400020179
4 – 1	945400020179, 945400020263, 945400020171, LVŽ, 947700040060, 947700040164 (i.s.), LVŽ, 947700040219 (i.s.), LVŽ, 947700040231 (i.s.), 947700040153 (i.s.), 947700040206 (i.s.), kerta vietinės reikšmės kelią, 947700040038, 947700040226 (i.s.), kerta Snietalos upę, LVŽ, 947700040005, 947700040188 (i.s.), 947700040218 (i.s.), 947700040189 (i.s.)

#### 1.5.3 lentelė. Andriūšiūnų kaimo ribų aprašymas

<b>Gyvenamųjų vietovių ribų susikirtimo taškas</b>	<b>Ribos aprašymas</b>
1 – 2	945400040168
2 – 3	945400040168, 945400040145, 945400040034 (i.s.), 945400040196, 945400040311, 945400040242, 945400040017, 945400040033, 945400040047, 945400040195, 945400040184, 945400040154 (i.s.), 945400040024 (i.s.), vietinės reikšmės kelio pakraščiu, 945400040017, kerta vietinės reikšmės kelią, 945400040292, 945400040131, 945400040273, 945400040204, 945400040350, 945400040250, 945400040223, 945400040345, 945400040364, 945400040228, 945400040214
3 – 1	945400040214, 945400040114, kerta vietinės reikšmės kelią, 945400040036 (i.s.), 945400040053, 945400040185, kerta vietinės reikšmės kelią, 945400040048, 945400040468, 945400040403, 945400040017, 945400040242, 945400040311, 945400040179, kerta vietinės reikšmės kelią, 945400040270 (i.s.), 945400040145, 945400040168

#### 1.5.4 lentelė. Balandžių kaimo ribų aprašymas

<b>Gyvenamųjų vietovių ribų susikirtimo taškas</b>	<b>Ribos aprašymas</b>
1 – 2	kerta rajoninį kelią Nr. 1706 (945470010002), 945400040038
2 – 3	945400040038, 945400040168 (i.s.), 945400040021, 945400040028, 945400040025, 945400040018, 945400040027, 945400040075, 945400040270, kerta vietinės reikšmės kelią, 945400040201, 945400040022, 945400040179 (i.s.), 945400040311 (i.s.), 945400040056, 945400040205, 945400040399, 945400040192, 945400040171, 945400040005, 945400040088, 945400040080, 945400040160, 945400040169, kerta vietinės reikšmės kelią, 945400040048 (i.s.), kerta vietinės reikšmės kelią, 945400040036, kerta vietinės reikšmės kelią, 945400040036, 945400040406, 945400040114 (i.s.), 945400040214 (i.s.), 945400040233, 945400040126

3 – 4	945400040126, 945400040236, 945400040206, 945400040431, 945400040153, LVŽ, 945400040153, 945400040040, 945400040298, 945400040430 (i.s.), 945400040253 (i.s.), 945400040418 (i.s.), LVŽ, 945400040264 (i.s.), 945400040411, vietinės reikšmės kelio pakraščiu, 945400040454, 945400040353, 945400040266, kerta rajoninį kelią Nr. 1706 (945470010002), 945470010002, 945400040261, 945400040376, 945400040466 (i.s.), 945470010001, kerta krašto kelią Nr. 141 (945470010001), 945400040173, LVŽ
4 – 5	Nemuno upės krantu
5 – 6	LVŽ, 945400040412 (i.s.), kerta krašto kelią Nr. 141 (945470010001), LVŽ, 945400040394 (i.s.), kerta rajoninį kelią Nr. 1716 (945470010004), 945400030341, kerta vietinės reikšmės kelią, 945400030136, 945400030319, 945400030011, 945400030096, 945400030112, 945400030096
6 – 1	945400030096, kerta vietinės reikšmės kelią, 945400030096, vietinės reikšmės kelio pakraščiu, 945400030001, 945470010002

**1.5.5 lentelė. Bartiškių kaimo ribų aprašymas**

Gyvenamųjų vietovių ribų susikirtimo taškas	Ribos aprašymas
1 – 2	kerta vietinės reikšmės kelią, 945700010035 (i.s.), kerta vietinės reikšmės kelią, 945700020438, 945700020414, 945700020056, 945700020363, 945700020056
2 – 3	945700020056, kerta vietinės reikšmės kelią, 945700020104 (i.s.), 945700020058
3 – 4	945700020058, 945700020402 (i.s.), 945700020150, 945700020124, 945700020402 (i.s.), 945400050102, 945700020402 (i.s.)
4 – 5	945700020068 (i.s.), 945700020054 (i.s.), LVŽ, kerta Vilkšrėnės upę
5 – 1	945400050373 (i.s.), 945400050247, kerta vietinės reikšmės kelią, LVŽ, Ražupės upės krantu, kerta bevardį kanalą, Ražupės upės krantu, vietinės reikšmės kelio pakraščiu, 945400050119, 945400050126, bevardžio kanalo viduriu, 945400050004, 945400050237 (i.s.), 945400050004, 945400050005, 945400050017, 945400050444 (i.s.), 945400050400 (i.s.), kerta vietinės reikšmės kelią

**1.5.6 lentelė. Birbilų kaimo ribų aprašymas**

Gyvenamųjų vietovių ribų susikirtimo taškas	Ribos aprašymas
1 – 2	947700040072, 947700040099, 947700040046, 947700040168, 947700040334, kerta vietinės reikšmės kelią, 947700040079, 947700040074
2 – 3	947700040074, 947700040031, kerta Snietalos upę, Snietalos upės krantu, vietinės reikšmės kelio pakraščiu, LVŽ, 947700040300 (i.s.), vietinės reikšmės kelio pakraščiu, 947700040109 (i.s.), kerta rajoninį kelią Nr. 1702 (947770010002), 947700040179, 947770010002
3 – 4	947700040025, 947700040291, 947700040296, LVŽ, 945700010168 (i.s.), 945700010172 (i.s.), 945700010171 (i.s.)
4 – 5	LVŽ, 945400020162, 945400020036, 945400020256, 945400020177, 945400020092, 945400020249, 945400020130, 945400020017, 945400020247, 945400020174, 945400020172, 945400020151, 945400020088, 945400020084, 945400020169, 945400020168, 945400020176, 945400020181, LVŽ
5 – 6	945400020042 (i.s.), 945400020133 (i.s.), 945400020138 (i.s.), 945400020094
6 – 7	945400020094, 945400020093, 945400020082 (i.s.), LVŽ, 947700040320, kerta vietinės reikšmės kelią, LVŽ, kerta Kirmėliškės upę, 947700040147, 947700040247, 947700040163, 947700040014, 947700040056, 947700040141, 947700040276, LVŽ, kerta Snietalos upę, 947700040207, 947700040336, 947700040337, kerta rajoninį kelią Nr. 1702 (947770010003), 947700040158
7 – 1	947700040158, 947700040160, 947700040262, 947700040072

**1.5.7 lentelė. Čerbų kaimo ribų aprašymas**

Gyvenamųjų vietovių ribų susikirtimo taškas	Ribos aprašymas
1 – 2	LVŽ, 947700020203, kerta rajoninį kelią Nr. 1702 (947770010003)
2 – 3	947770010003, kerta rajoninį kelią Nr. 1702 (947770010003), 947700020179, 947770010003, LVŽ, 947700020067 (i.s.), 947700020077 (i.s.), 947700020074 (i.s.), 947700020216, LVŽ, kerta Mituvos upę
3 – 4	947700020028
4 – 1	kerta Mituvos upę, Mituvos upės krantu, LVŽ, 947700020193, Mituvos upės krantu

**1.5.8 lentelė. Dangutiškės kaimo ribų aprašymas**

<b>Gyvenamųjų vietovių ribų susikirtimo taškas</b>	<b>Ribos aprašymas</b>
1 – 2	Stakių tvenkinio pakrante, 947700030259, Stakių tvenkinio pakrante, 947700030110, Stakių tvenkinio pakrante, 947700030023, Stakių tvenkinio pakrante
2 – 3	Stakių tvenkinio pakrante, 947700030101 (i.s.), kerta vietinės reikšmės kelią, 947700030227, 947700030192, 947700030237 (i.s.), LVŽ
3 – 4	947700030232 (i.s.), 947700030236, 947700030029, 947700030246, 947700030232 (i.s.), 947700030214, 947700030032, 947700030232 (i.s.), 947700030008, 947700030034, 947700030177, 947700030154, 947700030232 (i.s.), kerta vietinės reikšmės kelią, 947700010086, 947700010000
4 – 1	LVŽ, 947700010086, 947700010066, 947700010057, 947700030121, kerta vietinės reikšmės kelią, 947700030025, LVŽ, 947700030013, kerta vietinės reikšmės kelią, 947700030131, vietinės reikšmės kelio pakraščiu, 947700030205, kerta vietinės reikšmės kelią, vietinės reikšmės kelio pakraščiu

**1.5.9 lentelė. Dubinskių kaimo ribų aprašymas**

<b>Gyvenamųjų vietovių ribų susikirtimo taškas</b>	<b>Ribos aprašymas</b>
1 – 2	947700050059, 947700050136, 947700050049, 947700060095 (i.s.), 947700050119, 947700050016, 947700050126, 947700050125, 947700050061, 947700050017, 947700050135, 947700050009
2 – 3	947700050009, kerta rajoninį kelią Nr. 1702 (947770010002)
3 – 4	947770010002, 947700050025, 947770010002
4 – 1	kerta vietinės reikšmės kelią, 947700050036 (i.s.), 947700050075 (i.s.), 947700050072 (i.s.), LVŽ, 947700050085 (i.s.), 947700050060 (i.s.), 947700050131 (i.s.), 947700050124 (i.s.), 947700050130 (i.s.), 947700050109 (i.s.), kerta vietinės reikšmės kelią, 947700050005 (i.s.), 947700050059

**1.5.10 lentelė. Grauzėnų kaimo ribų aprašymas**

<b>Gyvenamųjų vietovių ribų susikirtimo taškas</b>	<b>Ribos aprašymas</b>
1 – 2	945700050124, 945700050436, 945700050094
2 – 3	945700050094, 945700050264, 945700050365, kerta vietinės reikšmės kelią, 945700050435, kerta rajoninį kelią Nr. 1702 (945770010002), 945700040039 (i.s.), 945700040027 (i.s.)
3 – 4	LVŽ, 945700040060, 945700040056, 948600020055, kerta vietinės reikšmės kelią, 948600020135 (i.s.), 948600020005 (i.s.), 945700040011 (i.s.), 945700040010 (i.s.), 945700040041 (i.s.), vietinės reikšmės kelio pakraščiu, 948600020164 (i.s.), kerta vietinės reikšmės kelią, 948600020014 (i.s.)
4 – 5	kerta vietinės reikšmės kelią, 945700050262
5 – 6	945700050262, 945700050213, 945770010002, kerta rajoninį kelią Nr. 1702 (945770010002), vietinės reikšmės kelio pakraščiu, 945700050336 (i.s.), 945700050030, 945700050127, 945700050102, 945700050334, 945700050229 (i.s.), 945700050303, 945700050228, 945700050086, LVŽ, bevardžio griovio viduriu, Graužupio upės krantu, kerta Graužupio upę, vietinės reikšmės kelio pakraščiu, kerta vietinės reikšmės kelią vietinės reikšmės kelio pakraščiu, 945770010001, kerta krašto kelią Nr. 141 (945770010001), vietinės reikšmės kelio pakraščiu, 945700050267 (i.s.), 945700050248 (i.s.), 945700050327 (i.s.), 945700050328 (i.s.), LVŽ
6 – 7	Nemuno upės krantu
7 – 1	LVŽ, 945700050220, 945700050407, kerta krašto kelią Nr. 141 (945770010001), 945770010001, 945700050297, kerta vietinės reikšmės kelią, 945700050297, 945700050311, kerta vietinės reikšmės kelią, 945700050311, LVŽ, 945700050124

**1.5.11 lentelė. Ivoniškių kaimo ribų aprašymas**

<b>Gyvenamųjų vietovių ribų susikirtimo taškas</b>	<b>Ribos aprašymas</b>
1 – 2	945700040195, 945700040186, 945700040083, 947700060073 (i.s.), 947700060064 (i.s.)
2 – 3	947700060144 (i.s.)
3 – 4	947700060144, 945700040204, 948600020090 (i.s.), LVŽ, 948600020108 (i.s.), 948600020064 (i.s.),

	945700040070 (i.s.), LVŽ, 945700040069 (i.s.), 945700040068 (i.s.), 945700040156 (i.s.)
4 – 5	945700040172 (i.s.), 945700040140 (i.s.), 945700040142 (i.s.), 945700040233, 945700040171, 945700040026, 945700040230, 945700040142 (i.s.), 945700040211, 945700040212, 945700040176, 945700040027
5 – 6	945700040027, 945700040039, kerta rajoninį kelią Nr. 1702 (945770010002), 945770010002
6 – 7	945770010002
7 – 1	945770010002, kerta rajoninį kelią Nr. 1702 (945770010002), 945700040054

**1.5.12 lentelė.** Kybartų kaimo ribų aprašymas

Gyvenamųjų vietovių ribų susikirtimo taškas	Ribos aprašymas
1 – 2	945400030333, LVŽ, 945400030098, 945400030017, 945400030009
2 – 3	945400030009, 945400030015, 945470010002 (i.s.), 945400030092, 945400030118, 945400030003, 945400030072, 945470010002 (i.s.), 945400030101, 945400030036, 945400030150, 945400030147, 945400030125, kerta vietinės reikšmės kelią, 945400030028, 945400030324, 945400030094, 945400030042, kerta vietinės reikšmės kelią, 945400030075, kerta vietinės reikšmės kelią, 945400030001 (i.s.), LVŽ, 945400030096 (i.s.), kerta vietinės reikšmės kelią, 945400030149
3 – 4	945400030149, 945400030076, kerta vietinės reikšmės kelią, 945400030076, 945400030019, 945400030032, 945400030110, LVŽ, 945400030104, 945400030115, 945400030116, kerta vietinės reikšmės kelią, 945400030097, 945400030025 (i.s.) 945400030097, 945400030025 (i.s.), LVŽ, 945400030099, 945400030307, 945400030329 (i.s.), kerta vietinės reikšmės kelią, 945400030033 (i.s.)
4 – 1	945400030326 (i.s.), 945400030333

**1.5.13 lentelė.** Klapatinės kaimo ribų aprašymas

Gyvenamųjų vietovių ribų susikirtimo taškas	Ribos aprašymas
1 – 2	kerta vietinės reikšmės kelią, 947700040313, 947700040181, 947700050088, 947700050011, 947700050003, 947770010002 (i.s.), 947700050053, 947700050122, 947770010002 (i.s.), 947700050031, 947770010002 (i.s.), 947700050001, 947700050040, 947700050054, 947770010002 (i.s.)
2 – 3	947770010002 (i.s.), 947700050010, 947700050147, 947700050132, 947700050095, 947700050094, 947700050095, 947700050042, 947700050030, 947700050023, 947700050024, 947700050012, 947700050069, 947700050148, 947700050047, kerta vietinės reikšmės kelią, 947700050021, 947700050028, 947700050018, 947700050057, kerta vietinės reikšmės kelią
3 – 4	945700040232 (i.s.), 947700050038, kerta vietinės reikšmės kelią, 945700030044, 945700030045, 945700030072
4 – 5	945700030072, 945700030412 (i.s.)
5 – 6	LVŽ, 945700010167, 945700010177, 945700010097, 945700010105, 945700010170, 945700010013 (i.s.), 945700010107, 945700010083, 945700010086, 945700010084, 945700010102, 945700010194, 945700010088, 945700010113, 945700010082
6 – 7	945700010082, LVŽ, 945700010171
7 – 1	945700010171, 945700010172, 945700010168, LVŽ, 947700050003, 947700050134, 947700050077, 947700040296 (i.s.), 947700040291 (i.s.), 947700040025 (i.s.)

**1.5.14 lentelė.** Milkūniškės kaimo ribų aprašymas

Gyvenamųjų vietovių ribų susikirtimo taškas	Ribos aprašymas
1 – 2	945700040022, kerta vietinės reikšmės kelią, 945700040022, 945700040020, 945700040077, 945700040178, 945700040153, 945700040051, 945700040044
2 – 3	945700040044, kerta rajoninį kelią Nr. 1702 (945770010002), 945700040012, 945700040158, 945700040193, 945700040196, 945700040190, 945700040033, 945770010002(i.s.), 945700040224, 945700040223, 945700040222, kerta vietinės reikšmės kelią
3 – 4	945700040092 (i.s.), 945700040079 (i.s.), 945700040191 (i.s.), 945700040059 (i.s.), 945700040066 (i.s.), 945700040091 (i.s.)
4 – 5	945700040064



5 – 6	945700040085 (i.s.), 945700040076 (i.s.), 945700040151 (i.s.), 945700040167, 945700040165, 945700040004, 945700040037, 945700040004, kerta vietinės reikšmės kelią
6 – 7	945700030173 (i.s.), 945700030324 (i.s.), 945700030314 (i.s.), 945700030313 (i.s.), 945700030435
7 – 8	945700030435
8 – 9	945700030435, 945700030150, 945700030149, 945700040055, kerta vietinės reikšmės kelią, 945700040101, 945700040201, 945700040232
9 – 1	kerta rajoninį kelią Nr. 1702 (945770010002), 945700040022

**1.5.15 lentelė.** Miškų kaimo ribų aprašymas

Gyvenamųjų vietovių ribų susikirtimo taškas	Ribos aprašymas
1 – 1	947700030232 (i.s.), 945400010012, 945400010011, 945400010008, 945400010009, LVŽ, 945400010006 (i.s.), 945400010003, LVŽ, 944400060032 (i.s.)

**1.5.16 lentelė.** Naujininkų kaimo ribų aprašymas

Gyvenamųjų vietovių ribų susikirtimo taškas	Ribos aprašymas
1 – 2	kerta rajoninį kelią Nr. 1706 (947770010006), 947700040055, 947700040189
2 – 3	947700040189, 947700040218, 947700040188, 947700040055, 947700040005 (i.s.), LVŽ, kerta Snietalos upę, 947700040226, kerta vietinės reikšmės kelią, 947700040206, 947700040153, 947700040231, LVŽ, 947700040219, LVŽ, 947700040164, LVŽ, 945400020171 (i.s.), 945400020253, 945400020164
3 – 4	945400020164, kerta rajoninį kelią Nr. 1706 (945470010003)
4 – 5	945470010003, 947770010005
5 – 1	947770010005, kerta Stakių tvenkinį, 947770010006

**1.5.17 lentelė.** Naujokų kaimo ribų aprašymas

Gyvenamųjų vietovių ribų susikirtimo taškas	Ribos aprašymas
1 – 2	945700050314, 945700050167, 948600030036, 945700050167, 948600030161 (i.s.), 948600030158 (i.s.), 948600040475 (i.s.), kerta Gysto upę, 948600040121 (i.s.), 948600040156, 948600040111, 948600040564 (i.s.), kerta krašto kelią Nr. 141 (945770010001), 948600040120 (i.s.), 945700050001
2 – 3	LVŽ
3 – 4	Nemuno upės krantu
4 – 1	LVŽ, 945700050328, 945700050327, 945700050248, 945700050267, vietinės reikšmės kelio pakraščiu, kerta krašto kelią Nr. 141 (945770010001), 945770010001 (i.s.), vietinės reikšmės kelio pakraščiu, kerta vietinės reikšmės kelią, vietinės reikšmės kelio pakraščiu, kerta Gražupio upę, Gražupio upės krantu, bevardžio griovio viduriu, 945700050086 (i.s.), 945700050228 (i.s.), 945700050229, 945700050320, 945700050206, 945700050315, 945700050318, 945700050336, vietinės reikšmės kelio pakraščiu, kerta rajoninį kelią Nr. 1702 (945770010002), 945700050010, 945770010002 (i.s.), 945700050213 (i.s.), 945700050331, 945700050324, 945700050329, 945700050314

**1.5.18 lentelė.** Paantvardžio kaimo ribų aprašymas

Gyvenamųjų vietovių ribų susikirtimo taškas	Ribos aprašymas
1 – 2	kerta rajoninį kelią Nr. 1706 (945470010003), 945400020164 (i.s.), LVŽ, 945400020248
2 – 3	945400020145, 945400020182, 945400020044, 945400020081, 945400020134, 945400020141, 945400020141, 945400020085, 945400020034, 945400020185, 945400020184, 945400020050, 945400020029, 945400020028, 945400020089, 945400020056, 945400020090, 945400020138
3 – 4	945400020138, 945400020133, 945400020042
4 – 5	945400020042, 945400020173, 945400020170, 945400020165, LVŽ, 945400020275, kerta vietinės reikšmės kelią, kerta Antvardės upę, 945400040420, 945400040082, LVŽ, 945400040252, 945400040178, 945400040172, LVŽ, 945400040026 (i.s.), 945400040191 (i.s.), LVŽ, 945400040356

	(i.s.), 945400040357 (i.s.), 945400040156 (i.s.), 945400040015
5 – 6	945400040015, 945400040085, 945400040066
6 – 7	945400040066, 945400040038 (i.s.), kerta rajoninį kelią Nr. 1706 (945470010002)
7 – 8	945470010002, 945400030007, 945400030105, 945400030328, LVŽ, 945400030333 (i.s.)
8 – 1	945400030326 (i.s.), 945400010006 (i.s.), 945400030107, 945400030043, 945400010005, kerta vietinės reikšmės kelią, LVŽ, 945400020139, 945400020043, 945400020007, 945400020023, 945400020022, 945400020009

**1.5.19 lentelė.** Pamituvio I kaimo ribų aprašymas

<b>Gyvenamųjų vietovių ribų susikirtimo taškas</b>	<b>Ribos aprašymas</b>
1 – 2	948200010169 (i.s.), kerta Pakamupio upę, 948200010282 (i.s.), 948200010074 (i.s.), 948200010287 (i.s.), kerta Volungiškių tvenkinį, 948200010005 (i.s.)
2 – 3	kerta Volungiškių tvenkinį, 947700040251, kerta vietinės reikšmės kelią, 947700040059, 947700040197, 947700040199, 947700040264, 947700040230
3 – 4	947700040230, 947700040264
4 – 5	947700040264, 947700040199, 947700040197, 947700040156, 947700040157, 947700040325, LVŽ, kerta rajoninį kelią Nr. 1702 (947770010003), 947770010003
5 – 6	947770010003
6 – 7	947770010003, kerta rajoninį kelią Nr. 1702 (947770010003), 947700020080 (i.s.), 947700020207 (i.s.), 947700020208 (i.s.) vietinės reikšmės kelio pakraščiu, 947700020073 (i.s.), vietinės reikšmės kelio pakraščiu, 947700020018 (i.s.), 947700020009 (i.s.), 947700020031 (i.s.)
7 – 1	Mituvos upės krantu, 947700040208, Mituvos upės krantu, 947700040149, 940400050166 (i.s.), kerta vietinės reikšmės kelią, 947700040166, 940400060133 (i.s.), LVŽ, Volungiškių tvenkinio krantu, kerta Bebulio upę, 940400060343 (i.s.), Volungiškių tvenkinio krantu, 940400060003 (i.s.)

**1.5.20 lentelė.** Pamituvio II kaimo ribų aprašymas

<b>Gyvenamųjų vietovių ribų susikirtimo taškas</b>	<b>Ribos aprašymas</b>
1 – 2	Mituvos upės krantu, 947700020014
2 – 3	947700020014, 947700020015, 947700020031
3 – 4	947700020031, 947700020009, 947700020018, LVŽ, 947700020073, vietinės reikšmės kelio pakraščiu, 947700020208, 947700020207, 947700020080, kerta rajoninį kelią Nr. 1702 (947770010003), 947700030126, 947770010003 (i.s.), 947700040315
4 – 5	947700040315, 947700040081, kerta vietinės reikšmės kelią, 947700040328, kerta Stakių tvenkinį, 947770010005 (i.s.), 947700030092, 947700030091, kerta vietinės reikšmės kelią, 947700030091, 947700030014, 947700030130
5 – 6	947700030130, 947700030122, 947700030019, 947700030037, 947700030017, 947700030232 (i.s.)
6 – 7	LVŽ, 947700030237, 947700030026, kerta vietinės reikšmės kelią, 947700030101, Stakių tvenkinio krantu
7 – 8	kerta Stakių tvenkinį, 947700030162, (i.s.), 947700030020 (i.s.), 947700030213, 947700030020 (i.s.), 947770010003
8 – 1	Kerta rajoninį kelią Nr. 1702 (947770010003), 947700020011, 947700020203 (i.s.), 947700020055, LVŽ

**1.5.21 lentelė.** Parevių kaimo ribų aprašymas

<b>Gyvenamųjų vietovių ribų susikirtimo taškas</b>	<b>Ribos aprašymas</b>
1 – 2	945700040064, 945700040053, 945700040145 (i.s.), 945700040090 (i.s.), 945700040057, LVŽ
2 – 3	945700050124 (i.s.), LVŽ, 945700050311 (i.s.), 945700050088, kerta vietinės reikšmės kelią, 945700050245, 945700050311 (i.s.), 945700050252, 945700050361, 945700050199, 945700050297 (i.s.), kerta vietinės reikšmės kelią, 945700050004, 945700050378, 945700050297 (i.s.), 945700050398, 945700050297 (i.s.), 945770010001 (i.s.), kerta krašto kelią Nr. 141 (945770010001), 945700050407 (i.s.), 945700050220 (i.s.), LVŽ
3 – 4	Nemuno upės krantu

4 – 5	LVŽ, kerta krašto kelią Nr. 141 (945770010001), 945700050349 (i.s.), 945700050348 (i.s.), LVŽ, 945700050350 (i.s.), 945700050040 (i.s.), 945700050179 (i.s.), 945700050178 (i.s.), kerta vietinės reikšmės kelią, 945700050087, kerta vietinės reikšmės kelią, 945700050090 (i.s.), 945700040040, kerta vietinės reikšmės kelią, 945700040036 (i.s.), 945700040138 (i.s.), 945700040198 (i.s.), 945700040199 (i.s.), 945700040168 (i.s.), 945700040169 (i.s.), kerta vietinės reikšmės kelią, 945700040174, 945700040202, 945700040063, 945700040061, 945700040062
5 – 1	945700040064

**1.5.22 lentelė.** Pasnietalio kaimo ribų aprašymas

Gyvenamųjų vietovių ribų susikirtimo taškas	Ribos aprašymas
1 – 2	947700040067, 947700040299 (i.s.), 947700040100, 947700040178, 947700040170 (i.s.), 947700040173 (i.s.), 947700040233 (i.s.), 947700040118 (i.s.), 947700040069 (i.s.), 947700040174 (i.s.), 947700040167 (i.s.), 947700040234 (i.s.), 947700040318 (i.s.), LVŽ, 947700040122 (i.s.), 947700040184 (i.s.), 947700040209 (i.s.)
2 – 3	948200030008 (i.s.), 947700040075
3 – 4	947700040075, kerta Snietalos upę, 947700050105, S-1 upės krantu, 947700050106, LVŽ, 947700050005
4 – 5	947700050005, kerta vietinės reikšmės kelią, 947700050109, 947700050130, 947700050124, 947700050131, 947700050060, 947700050085, kerta bevardį griovį, 947700050072, 947700050075, 947700050036, kerta rajoninį kelią Nr. 1702 (947770010002)
5 – 6	947770010002
6 – 1	947770010002, kerta rajoninį kelią Nr. 1702 (947770010002), 947700040109, vietinės reikšmės kelio pakraščiu, 947700040300, LVŽ, vietinės reikšmės kelio pakraščiu, Snietalos upės krantu, kerta Snietalos upę, LVŽ, 947700040029, kerta vietinės reikšmės kelią, 947700040067

**1.5.23 lentelė.** Pjaunių kaimo ribų aprašymas

Gyvenamųjų vietovių ribų susikirtimo taškas	Ribos aprašymas
1 – 2	945400030335, 945400030326 (i.s.), 945400030033
2 – 3	945400030033, kerta vietinės reikšmės kelią, 945400030329, 945400030307 (i.s.), 945400030025, 945400030041, 945400030097 (i.s.), kerta vietinės reikšmės kelią, 945400030116 (i.s.), 945400030115 (i.s.), 945400030104 (i.s.), LVŽ, 945400030110 (i.s.), 945400030032 (i.s.), 945400030019 (i.s.), 945400030076 (i.s.), 945400030029, 945400030090
3 – 4	945400030090, 945400030016, 945400030035, 945400030011 (i.s.), 945400030093, 945400030314, 945400030136 (i.s.), kerta vietinės reikšmės kelią, 945400030139, 945400030341 (i.s.), kerta rajoninį kelią Nr. 1716 (945470010004), 945400040394, LVŽ, kerta krašto kelią Nr. 141 (945470010001), 945400040412, LVŽ
4 – 5	Nemuno upės krantu
5 – 1	LVŽ, 945400040054, kerta krašto kelią Nr. 141 (945470010001), LVŽ, 945400030163, kerta rajoninį kelią Nr. 1716 (945470010004), 945400030163, 945400030164, 945400030016, 945400030008, 945400030022, 945400030012, 945400030327, 945400030088, 945400030002, 945400030335

**1.5.24 lentelė.** Pupkaimio kaimo ribų aprašymas

Gyvenamųjų vietovių ribų susikirtimo taškas	Ribos aprašymas
1 – 2	kerta vietinės reikšmės kelią, 945700040121, 945700040227, 945700040037 (i.s.), 945700040151, 945700040076, 945700040085, kerta bevardį griovį
2 – 3	945700040062 (i.s.), 945700040006, 945700040202 (i.s.), 945700040174 (i.s.), kerta vietinės reikšmės kelią, 945700040169, 945700040168, 945700040199, 945700040198, 945700040138, 945700040036, kerta vietinės reikšmės kelią, 945700040003, 945700040229, 945700050090, kerta vietinės reikšmės kelią, 945700050090, kerta vietinės reikšmės kelią, 945700050178, 945700050179, 945700050040, 945700050350, LVŽ, 945700050348, 945700050349, kerta krašto kelią Nr. 141 (945770010001), LVŽ
3 – 4	Nemuno upės krantu
4 – 5	LVŽ, kerta krašto kelią Nr. 141 (945770010001)

5 – 6	945700030414 (i.s.), 945700050202, 945700050347, kerta vietinės reikšmės kelią, 945700030081, 945700030321, vietinės reikšmės kelio pakraščiu, 945700030204, vietinės reikšmės kelio pakraščiu, 945700030319, kerta vietinės reikšmės kelią, 945700030413 (i.s.)
6 – 7	kerta vietinės reikšmės kelią, 945700030410, LVŽ, 945700030127, kerta vietinės reikšmės kelią,
7 – 1	945700030023 (i.s.), vietinės reikšmės kelio pakraščiu, 945700030122, (i.s.), 945700030104 (i.s.), 945700030027 (i.s.), 945700030043 (i.s.), 945700030024 (i.s.), 945700030038, 945700030033, 945700030163, 945700030022, 945700030143, 945700030118 (i.s.), 945700030172 (i.s.), 945700030173 (i.s.)

**1.5.25 lentelė. Raudonėnų kaimo ribų aprašymas**

Gyvenamųjų vietovių ribų susikirtimo taškas	Ribos aprašymas
1 – 2	LVŽ, 945400020181 (i.s.), 945400020176 (i.s.), 945400020168 (i.s.), 945400020169 (i.s.), 945400020084 (i.s.), 945400020088 (i.s.), 945400020151 (i.s.), 945400020172 (i.s.), 945400020174 (i.s.), 945400020247 (i.s.), 945400020017 (i.s.), 945400020130 (i.s.), 945400020249 (i.s.), 945400020092 (i.s.), 945400020177 (i.s.), 945400020256 (i.s.), 945400020036 (i.s.), 945400020162 (i.s.), LVŽ
2 – 3	945700010171 (i.s.), LVŽ, 945700010082 (i.s.)
3 – 4	LVŽ, 945400020144, 945400020086, 945400020257, 945400020255, 945400020180, 945400020080, 945400020019, 945400050429 (i.s.), kerta vietinės reikšmės kelią, LVŽ, 945400050418, 945400050417, 945400050416, 945400050025 (i.s.), 945400050024, 945400050218, 945400050061 (i.s.), LVŽ, 945400050105, 945400050443, 945400050051, 945400050355, 945400050367, 945400050391, 945400050028, kerta vietinės reikšmės kelią, 945400050020 (i.s.), 945400050015, 945400050020 (i.s.), 945400050420, 945400050117, 945400050127, 945400050020 (i.s.), kerta vietinės reikšmės kelią, 945400050020 (i.s.), 945400050058 (i.s.), 945400050062 (i.s.), 945400050136 (i.s.), 945400050150 (i.s.), 945400050065 (i.s.)
4 – 5	kerta vietinės reikšmės kelią, 945400050400, 945400050444, 945400050073, 945400050017 (i.s.), 945400050421, 945400050017 (i.s.), 945400050005 (i.s.), 945400050127, 945400050117, 945400050004 (i.s.), 945400050237, 945400050004 (i.s.), bevardžio kanalo viduriu, 945400050126 (i.s.), 945400050110, 945400050156, 945400050254, 945400050052, 945400050126 (i.s.), 945400050119 (i.s.), vietinės reikšmės kelio pakraščiu, Ražupės upės krantu, LVŽ, kerta vietinės reikšmės kelią, 945400050247 (i.s.), 945400050373
5 – 6	945400050373, Vikšrynės upės krantu, 945470010001, kerta krašto kelią Nr. 141 (945470010001), Raudonės upės krantu, 945400050386, 945400050376, Raudonės upės krantu, 945400050395, 945400050404, 945400050204, LVŽ
6 – 7	Nemuno upės krantu
7 – 8	LVŽ, kerta vietinės reikšmės kelią, 945400040173 (i.s.), kerta krašto kelią Nr. 141 (945470010001), 945470010001, 945400040466, LVŽ, 945470010002, kerta rajoninį kelią Nr. 1706 (945470010002), 945400040266 (i.s.), 945400040353 (i.s.), 945400040454 (i.s.), kerta vietinės reikšmės kelią, 945400040411 (i.s.), 945400040264, LVŽ, 945400040418, 945400040253, 945400040430, 945400040253, 945400040418, 945400040439, LVŽ, 945400040052, 945400040215, 945400040286
8 – 9	945400040286, 945400040263, 945400040228 (i.s.), 945400040364 (i.s.), 945400040345 (i.s.), 945400040223 (i.s.), 945400040250 (i.s.), 945400040350 (i.s.), 945400040204 (i.s.), 945400040273 (i.s.), 945400040131 (i.s.), 945400040292 (i.s.) kerta vietinės reikšmės kelią, 945400040017 (i.s.), vietinės reikšmės kelio pakraščiu, kerta vietinės reikšmės kelią, 945400040024, 945400040154, 945400040044, 945400040032, 945400040042, 945400040181, 945400040034, 945400040198, 945400040186, 945400040187, 945400040450, 945400040156
9 – 1	945400040156, 945400040357, 945400040356, LVŽ, 945400040191, 945400040026, LVŽ, 945400050237, 945400040172 (i.s.) 945400040178 (i.s.), 945400040252 (i.s.), vietinės reikšmės kelio pakraščiu, 945400040082 (i.s.), 945400040420 (i.s.), kerta Antvardės upę, kerta vietinės reikšmės kelią, 945400020275 (i.s.), LVŽ, 945400020165 (i.s.), 945400020170 (i.s.), 945400020173 (i.s.), 945400020042 (i.s.)

**1.5.26 lentelė. Raudonės kaimo ribų aprašymas**

Gyvenamųjų vietovių ribų susikirtimo taškas	Ribos aprašymas
1 – 2	945700020092, 945700020391, 945700020095, 945700010033 (i.s.), 945700020082, kerta vietinės

	reikšmės kelią
2 – 3	945700010180 (i.s.), 945700010131, 945700010002, 945700010118, 945700010015, 945700010180 (i.s.)
3 – 4	945700010123, kerta vietinės reikšmės kelią, 945700010127, kerta vietinės reikšmės kelią, 945700010127
4 – 5	945700010127, 945700030039, 945700030031, 945700030208, 945700030431, 945700030412 (i.s.), 945700030118, 945700030323, 945700030179, 945700030314, 945700030313
5 – 6	945700030313, 945700030314, 945700030324, 945700030173
6 – 7	945700030173, 945700030172, 945700030118, 945700030137, 945700030080, 945700030038 (i.s.), 945700030024, 945700030043, 945700030027, 945700030104, 945700030122, vietinės reikšmės kelio pakraščiu, 945700030023
7 – 8	945700030023, 945700030121, vietinės reikšmės kelio pakraščiu, 945700030077, kerta vietinės reikšmės kelią, 945700030159, 945700030263, 945700030053, 945700030289, 945700030184, 945700030194, LVŽ, 945700030016, 945700030421, LVŽ, 945770010003 (i.s.), 945700030393, rajoninio kelio Nr. 1725 pakraščiu, 945770010003 (i.s.), 945700030350, rajoninio kelio Nr. 1725 pakraščiu, 945770010003 (i.s.), 945700030206, 945700030389, 945700030203, rajoninio kelio Nr. 1725 pakraščiu, 945770010003 (i.s.), 945700030262, kerta vietinės reikšmės kelią, vietinės reikšmės kelio pakraščiu, 945700020435 (i.s.), 945700020057 (i.s.)
8 – 9	945700020402 (i.s.), 945700020170, 945700020402 (i.s.), 945700020089, 945700020164, 945700020093, 945700020402 (i.s.), 945700020410, 945700020402 (i.s.), 945700020393, 945700020402 (i.s.), 945700020148, 945700020402 (i.s.), 945700020007, 945700020390, 945700020402 (i.s.), 945700020047, 945700020147, 945700020104
9 – 1	945700020104, kerta vietinės reikšmės kelią, 945700020056 (i.s.), 945700020092

**1.5.27 lentelė.** Raudonės miestelio ribų aprašymas

Gyvenamųjų vietovių ribų susikirtimo taškas	Ribos aprašymas
1 – 2	945700020068, 945700020057
2 – 3	945700020057, 945700020435, vietinės reikšmės kelio pakraščiu, kerta vietinės reikšmės kelią, 945770010003, LVŽ, 945700030421 (i.s.), 945700030016 (i.s.), vietinės reikšmės kelio pakraščiu, 945700030194 (i.s.), 945700030184 (i.s.), 945700030289 (i.s.), 945700030053 (i.s.), 945700030263 (i.s.), 945700030159 (i.s.), kerta vietinės reikšmės kelią, 945700030077 (i.s.), vietinės reikšmės kelio pakraščiu, 945700030121 (i.s.), 945700030023 (i.s.)
3 – 4	kerta vietinės reikšmės kelią, 945700030127 (i.s.), LVŽ, 945700030410(i.s.), kerta vietinės reikšmės kelią
4 – 5	945700030413 (i.s.), 945700030189, 945700030279, 945700030413 (i.s.), 945700030305, 945700030413 (i.s.), kerta vietinės reikšmės kelią, LVŽ, 945700030414 (i.s.), 945700030346, 945700030414 (i.s.), 945700030408, 945700030414 (i.s.), 945700030055 (i.s.), 945700030414 (i.s.), 945770010001
5 – 6	kerta krašto kelią Nr. 141 (945770010001), LVŽ
6 – 7	Nemuno upės krantu, 945700020366, Nemuno upės krantu
7 – 8	LVŽ, 945400050204 (i.s.), 945400050404 (i.s.), 945400050395 (i.s.), Raudonės upės krantu, 945400050376 (i.s.), 945400050386 (i.s.), Raudonės upės krantu, kerta krašto kelią Nr. 141 (945770010001, 945470010001 (i.s.), kerta Raudonės upę, Raudonės upės krantu, 945400050373 (i.s.)
8 – 1	kerta Vikšrynės upę, LVŽ, 945700020054, 945700020068

**1.5.28 lentelė.** Sausgirių kaimo ribų aprašymas

Gyvenamųjų vietovių ribų susikirtimo taškas	Ribos aprašymas
1 – 2	945700010082 (i.s.), 945700010113 (i.s.), 945700010088 (i.s.), 945700010194 (i.s.), 945700010102 (i.s.), 945700010084 (i.s.), 945700010086 (i.s.), 945700010083 (i.s.), 945700010107 (i.s.), 945700010013, 945700010170 (i.s.), 945700010105 (i.s.), 945700010097 (i.s.), 945700010177 (i.s.), 945700010167 (i.s.), LVŽ
2 – 3	945700030412 (i.s.), 945700010030, 945700030412 (i.s.), 945700010007, 945700010008, 945700010098 (i.s.), 945700030412 (i.s.)
3 – 4	945700010127 (i.s.), kerta vietinės reikšmės kelią, 945700010127 (i.s.), kerta vietinės reikšmės kelią, 945700010123 (i.s.)

4 – 5	945700010180 (i.s.), 945700010077, 945700010180 (i.s.), 945700010022, 945700010180 (i.s.), 945700010018
5 – 6	kerta vietinės reikšmės kelią, 945700010033, 945700020117, 945700020083, 945700020092 (i.s.)
6 – 7	945700020056 (i.s.), 945700020363 (i.s.), 945700020040, 945700020105, 945700020438 (i.s.) kerta vietinės reikšmės kelią, 945700010035, kerta vietinės reikšmės kelią
7 – 1	945400050065, 945400050150, 945400050136, 945400050062, 945400050058, 945400050020, kerta vietinės reikšmės kelią, 945400050020, kerta vietinės reikšmės kelią, 945400050028 (i.s.), 945400050391 (i.s.), 945400050367 (i.s.), 945400050355 (i.s.), 945400050051 (i.s.), 945400050443 (i.s.), 945400050105 (i.s.), LVŽ, 945400050061, 945400050025, 945400050123, 945400050228, 945400050235, 945400050135, 945400050019, 945400050424, 945400050217, 945400050023, 945400050014, 945400050419, 945400050418 (i.s.), 945400050029, 945400050007, LVŽ, 945400050429, 945400050029, 945400020144 (i.s.), Antvardės upės krantu

**1.5.29 lentelė.** Stakių kaimo ribų aprašymas

Gyvenamųjų vietovių ribų susikirtimo taškas	Ribos aprašymas
1 – 2	947700020190 (i.s.), 947700020004, 947770010004
2 – 3	kerta rajoninį kelią Nr. 1702 (947770010004), 947700010193, kerta rajoninį kelią Nr. 1714 (947770010001), 947700010084, 947700010036, 947700010075, 947700010040, kerta Mituvos upę, LVŽ, vietinės reikšmės kelio pakraščiu, kerta vietinės reikšmės kelią
3 – 4	vietinės reikšmės kelio pakraščiu, kerta vietinės reikšmės kelią, 947700030205 (i.s.), vietinės reikšmės kelio pakraščiu, kerta vietinės reikšmės kelią, vietinės reikšmės kelio pakraščiu, 947700030131 (i.s.), kerta vietinės reikšmės kelią, 947700030013 (i.s.), LVŽ, 947700030025 (i.s.), kerta vietinės reikšmės kelią, 947700010211, 947700010054, 947700010080, 947700010042, 947700010086 (i.s.), 947700010020
4 – 5	LVŽ, 947700010000 (i.s.), 947700010088, 947700010077, 947700010024, kerta Mituvos upę, 947700010022, 947700010041, 947700010027, 947700010037, 947700010076
5 – 6	947700010076, kerta rajoninį kelią Nr. 1714 (947770010001), 947700010203, 947700010204
6 – 1	947700010204, 947700010035, 947700010022, 947700010021, 947700010023, 947700010062, 944400030371 (i.s.), 947770010004, 940400050223 (i.s.)

**1.5.30 lentelė.** Stakių miestelio ribų aprašymas

Gyvenamųjų vietovių ribų susikirtimo taškas	Ribos aprašymas
1 – 2	947770010004, 947700020040 (i.s.), LVŽ, Mituvos upės krantu, 947700020159 (i.s.), Mituvos upės krantu, 947700020017 (i.s.), 947700020013 (i.s.), 947700020043 (i.s.), 947700020027 (i.s.), 947700020028 (i.s.)
2 – 3	kerta Mituvos upę, LVŽ, 947700020074, 947700020077, 947700020067, LVŽ, 947770010003, kerta rajoninį kelią Nr. 1702 (947770010003), 947770010003 (i.s.)
3 – 4	947770010003 (i.s.), 947700030020, 947700030162, Stakių tvenkinio krantu, kerta Stakių tvenkinį
4 – 5	Stakių tvenkinio krantu, 947700030023 (i.s.), Stakių tvenkinio krantu, 947700030110 (i.s.), Stakių tvenkinio krantu, 947700030259 (i.s.), Stakių tvenkinio krantu
5 – 1	kerta vietinės reikšmės kelią, vietinės reikšmės kelio pakraščiu, LVŽ, kerta Mituvos upę, 947700010040 (i.s.), 947700010075 (i.s.), 947700010036 (i.s.), 947700010084 (i.s.), kerta rajoninį kelią Nr. 1714 (947770010001), 947700010193 (i.s.), kerta rajoninį kelią Nr. 1702 (947770010004)

**1.5.31 lentelė.** Šambaravos kaimo ribų aprašymas

Gyvenamųjų vietovių ribų susikirtimo taškas	Ribos aprašymas
1 – 2	940400050159, LVŽ, 940400050234, 940400050030, 940400050149, 947700020028
2 – 3	947700020028
3 – 4	947700020028, 947700020027, 947700020043, 947700020013, 947700020017, Mituvos upės krantu, 947700020159, Mituvos upės krantu, 947700020040, kerta vietinės reikšmės kelią
4 – 5	947700020224, 947700020190
5 – 1	947700020190, 940400050223 (i.s.), 947700020156, 947700020157, 947700020158, 947700020042,

	947700020038, 940400050050, 940400050223 (i.s.), 940400050159
--	---

**1.5.32 lentelė. Vaičiūškų kaimo ribų aprašymas**

<b>Gyvenamųjų vietovių ribų susikirtimo taškas</b>	<b>Ribos aprašymas</b>
1 – 2	948200010005 (i.s.), kerta Akmenos upę
2 – 3	948200010044 (i.s.), 948200010014 (i.s.), 948200010151 (i.s.), 948200010149 (i.s.), 948200010152 (i.s.), 948200010081 (i.s.), 948200010079 (i.s.), 948200010080 (i.s.), 948200010115 (i.s.), 948200010012 (i.s.), 948200010021 (i.s.)
3 – 4	kerta Volungiškių tvenkinį, LVŽ, 948200030021 (i.s.), 947700040093, 947700040235, 947700040209
4 – 5	947700040209, 947700040184, 947700040122, LVŽ, 947700040318, 947700040234, 947700040167, 947700040174, 947700040069, 947700040118, 947700040233, 947700040173, 947700040170, 947700040070, 947700040322, 947700040299, 947700040067 (i.s.)
5 – 6	947700040074 (i.s.), 947700040322, 947700040314, 947700040297, 947700040035, kerta vietinės reikšmės kelią, 947700040035, 947700040046 (i.s.), 947700040099 (i.s.), 947700040072 (i.s.), 947700040063
6 – 1	947700040063, 947700040210, 947700040264 (i.s.), 947700040199 (i.s.), 947700040197 (i.s.), 947700040059 (i.s.), kerta vietinės reikšmės kelią, 947700040251 (i.s.), 947700040252, LVŽ, kerta Volungiškių tvenkinį

**1.6. lentelė. Seredžiaus seniūnija**

<b>Eil. Nr.</b>	<b>Miestų, miestelių, kaimų, viensėdžių pavadinimai</b>	<b>Miestų, miestelių, kaimų, viensėdžių plotai, ha</b>	<b>Pastabos</b>
1	Armeniškių k.	735,48	
2	Aukštrakio k.	130,56	Gyvenamoji vietovė sudaryta iš 2 masyvų
3	Belvederio k.	200,74	
4	Burbinės k.	922,07	Gyvenamoji vietovė sudaryta iš 2 masyvų
5	Burbiškių k.	434,96	
6	Dainaviškių k.	38,19	
7	Daugeliškių k.	131,49	
8	Daujotų k.	43,50	
9	Domantų k.	140,91	
10	Eimučių k.	100,11	
11	Eimutiškės k.	148,89	
12	Gadvaišų k.	281,09	
13	Girkų k.	203,63	
14	Goniūnų k.	256,15	
15	Grivančių k.	106,25	
16	Išlestakių k.	161,96	
17	Jurgiškių k.	422,30	
18	Klausučių k.	246,88	
19	Klumpės vs.	7,56	
20	Merontiškių k.	81,67	
21	Motiškių k.	554,28	
22	Naciūnų k.	217,38	
23	Paarmenio k.	384,31	
24	Padubysio I k.	315,21	Keičiamas gyvenamosios vietovės pavadinimas iš Padubysio k. į Padubysio I k.
25	Padubysio II k.	83,08	Keičiamas gyvenamosios vietovės pavadinimas iš Padubysio k. į Padubysio II k.
26	Papartynų k.	116,82	
27	Pašilių k.	186,47	
28	Paupstalių k.	211,03	
29	Pavambalių k.	176,82	
30	Pavietavos k.	352,91	
31	Pieštvenų k.	244,02	
32	Pikčiūnų k.	394,89	
33	Ramovės k.	18,78	

34	Rukšionių k.	556,83	
35	Rūstekonių k.	223,82	
36	Seredžiaus mstl.	168,55	
37	Skubų k.	231,25	
38	Spruktų k.	346,93	
39	Staciūnų k.	135,96	
40	Šapališkių k.	20,98	
41	Šilaitynės k.	589,56	
42	Vambalių k.	239,86	
43	Vitkūnų k.	284,51	
44	Vyliaudų k.	225,48	
45	Vosbutų k.	612,67	
46	Zabrano k.	74,71	
47	Žardiškių k.	787,01	
48	Žemaitaičių k.	164,61	
<b>Bendras plotas:</b>		<b>12713,12</b>	
<b>Teritorija neįtraukta į gyvenamąsias vietas</b>		<b>1172,98</b>	
<b>Bendras seniūnijos plotas:</b>		<b>13886,10</b>	

**1.6.1 lentelė.** Armeniškių kaimo ribų aprašymas

Gyvenamųjų vietovių ribų susikirtimo taškas	Ribos aprašymas
1 – 2	940100070013, 940100070077, 940100070081, 940100070082, 940100070267, 940100070262, 940100070163, 940100070076, 940100070038, 940100070164 (i.s.), 940100070243 (i.s.), 940100070136 (i.s.)
2 – 3	LVŽ, 940100070148 (i.s.), vietinės reikšmės kelio pakraščiu, 940100070295 (i.s.), 940100070192 (i.s.), 940100070191 (i.s.), 940100070215 (i.s.), 940100070210 (i.s.), 940100070014, 940100070210 (i.s.), 940100070215 (i.s.), 940100070191 (i.s.), 940100070192 (i.s.), 940100070295 (i.s.), LVŽ, 940100070148 (i.s.), 940100070156 (i.s.), LVŽ, 940100070303 (i.s.)
3 – 4	Žvirgždės upės krantu, 940100070344, 940100070043
4 – 5	940100070043, kerta vietinės reikšmės kelią, 940100070273, 940100070220, 940100070175, 940100070198 (i.s.), kerta rajoninį kelią Nr. 1717 (940170010002)
5 – 6	940170010002, 940100070249 (i.s.), 940100070102 (i.s.), LVŽ, 940100070276 (i.s.), 940100070275 (i.s.), 940100070276 (i.s.), 940100070033 (i.s.), 940100070315, 940100070318 (i.s.), 940100070069, 940100070079
6 – 7	940100070079, 940100070098, 940100070123, 940100070167
7 – 8	940100070167, 940100070268, 946700010151 (i.s.), 940100070269, 940100070085, 940100070073, 940100070113
8 – 9	940100070071, 940100070072
9 – 10	940100070072, 940100070108, 940100070107, 940100070080, 940100070001, 940100070056
10 – 11	940100070004, kerta rajoninį kelią Nr. 1709, 940100070093, 940100070004, 940100070044, 940100070049, 940100070206, 940100070205, 940100070084, 940100070237, 940100070154, 940100070015, 940100070005
11 – 1	940100070005, kerta Armenos upę, 940100070046, 940100070011, 940100070047, LVŽ, 940100070060, 940100070008, kerta rajoninį kelią Nr. 1709, 940100070335, 940100070083, 940100070091, 940100070017, 940100070013

**1.6.2 lentelė.** Aukštrakio kaimo ribų aprašymas

Gyvenamųjų vietovių ribų susikirtimo taškas	Ribos aprašymas
1 – 2	943000010095, 943000010101, 943000010078, 943000010101, 943000010364, 943000010373, 943000010090, 943000010092, 943000010017, LVŽ
2 – 3	943000010359
3 – 4	943000010368 (i.s.), 943000010029, 943000010070
4 – 1	943000010070, 948600020052 (i.s.), 948600010061 (i.s.), 943000010068, 943000010364, 948600010016 (i.s.), 948600010250 (i.s.), 943000010157, 943000010095



5 – 6	943000010368 (i.s.)
6 – 7	kerta vietinės reikšmės kelią, 943000010008, 943000010007
7 – 8	943000010007, 943000010035, 943000010013
8 – 9	943000010013
9 – 5	kerta vietinės reikšmės kelią, 948600020092 (i.s.), 948600020052 (i.s.)

**1.6.3 lentelė.** Belvederio kaimo ribų aprašymas

<b>Gyvenamųjų vietovių ribų susikirtimo taškas</b>	<b>Ribos aprašymas</b>
1 – 2	943000050064 (i.s.), 946700050072 (i.s.), 946700050310 (i.s.), rajoninio kelio Nr. 1719 pakraščiu, 946700050163 (i.s.), 946700050138 (i.s.), kerta vietinės reikšmės kelią, 946700050343 (i.s.), LVŽ, 946700050184 (i.s.), 946700050183 (i.s.), 946700050105 (i.s.), kerta vietinės reikšmės kelią, 943000050266, 946700050335(i.s.), 946700050142 (i.s.), LVŽ
2 – 3	946700050334 (i.s.), LVŽ, 946700050049 (i.s.), 943000050424, 943000050392, 943000050424, 943000050432, 943000050424, LVŽ, 943000050070 (i.s.), 943070010001, kerta krašto kelią Nr. 141 (943070010001), 943000050417, LVŽ
3 – 4	Nemuno upės krantu
4 – 5	LVŽ, 943000050377, kerta krašto kelią Nr. 141 (943070010001), 943000050212 (i.s.), 943000050180, kerta vietinės reikšmės kelią, 943000050257 (i.s.), vietinės reikšmės kelio pakraščiu, kerta Meškupio upę, vietinės reikšmės kelio pakraščiu, 943000050212 (i.s.)
5 – 6	kerta vietinės reikšmės kelią, 943000050302, 943000050305, 943000050214, kerta vietinės reikšmės kelią, 943000050041, 943000050179, 943000050111
6 – 7	943000050111
7 – 1	943000050111, 943000050179, 943000050044, 943000050184, kerta rajoninį kelią Nr. 1719

**1.6.4 lentelė.** Burbinės kaimo ribų aprašymas

<b>Gyvenamųjų vietovių ribų susikirtimo taškas</b>	<b>Ribos aprašymas</b>
1 – 2	940100010023, 940100010103, 940100010065, 940100010106, 940100010056, 940100010099, 940100010074, 940100010075, 940100010095, 940100010097, 940100010051
2 – 3	940100010051, 940100010097, 940100010095, 940100010075, kerta rajoninį kelią Nr. 1709, 941700040028 (i.s.), kerta vietinės reikšmės kelią, 941700040028, 941700040011 (i.s.), 941700040012 (i.s.), 940100020033, 940100020103
3 – 4	940100020103, 940100020056 (i.s.), 940100020032 (i.s.), 940100020088, 940100020141, 940100020032 (i.s.), 940100020088, 940100020083, 940100020010, 940100020015
4 – 1	940100020015, 940100020115, kerta vietinės reikšmės kelią, 940100070242, 940100070228
5 – 6	940100070228, 940100070244, 940100070136
6 – 7	940100070136, 940100070243, 940100070164, 940100070304, 940100070038 (i.s.), 940100070076 (i.s.), 940100070163 (i.s.), 940100070262 (i.s.), 940100070267 (i.s.), 940100070082 (i.s.), 940100070081 (i.s.), 940100070077 (i.s.), 940100070013 (i.s.)
7 – 5	kerta rajoninį kelią Nr. 1709, 940100080016 (i.s.), 940100080017, 940100080018 (i.s.), 940100080045 (i.s.), LVŽ
8 – 9	940100080128 (i.s.), 940100080142, 940100080128 (i.s.), kerta vietinės reikšmės kelią, 940100010092 (i.s.), 940100010002
9 – 1	940100010002, LVŽ, 948200040064 (i.s.), 940100010001 (i.s.), 948200040164 (i.s.), 948200040040 (i.s.), 940100010023
10 – 11	940100010037, 940100010039
11 – 12	940100010039, 940100010037, 940100010032, 940100010029, 940100010092 (i.s.)
12 – 13	Vietinės reikšmės kelio pakraščiu, 940100010089, 940100010066, 940100010031, 940100010046, 940100010047, 940100010078, vietinės reikšmės kelio pakraščiu
13 – 1	948600010096 (i.s.), 948600010112 (i.s.), bevardžio kanalo viduriu, 948600010102 (i.s.), 948600010095 (i.s.), 948600010208 (i.s.), 948600010201 (i.s.), 940100010062, 940100010037

**1.6.5 lentelė. Burbiškių kaimo ribų aprašymas**

<b>Gyvenamųjų vietovių ribų susikirtimo taškas</b>	<b>Ribos aprašymas</b>
1 – 2	946700010156
2 – 3	946700010156, 946700010150, 946700010061, 946700010148, 946700010184, 946700010186, 946700010008, kerta rajoninį kelią Nr. 1708 (946770010003), 946700010008, 946700010172, 946700010047 (i.s.), 946700010274, 946700010005, 946700010018 (i.s.), Žvėrupio upės krantu, LVŽ, 946700010025 (i.s.)
3 – 4	LVŽ, kerta Žvėrupio upę, Žvėrupio upės krantu, LVŽ, 946700010325, 946700010199, 946700010203, 946700010200, kerta vietinės reikšmės kelią, 946700010200, 946700010326, 946700010223
4 – 5	946700010223, 946700010070, 946700010213, 946700010030, 946700010212 (i.s.), Ožkupio upės krantu, 946700010283
5 – 6	kerta rajoninį kelią Nr. 1708 (946770010003), 946770010003, 946700010033, 946700010009 (i.s.), 946700010040, 946700010177, 946700010040, 946700010004, 946700010187, 946700010265, 946700010158, 946700010266, 946700010133, 946700010163
6 – 1	946700010163, 946700010155, 946700010170, 946700010196, 946700010323, 946700010224, 946700010178, 946700010151, 946700010156

**1.6.6 lentelė. Dainaviškių kaimo ribų aprašymas**

<b>Gyvenamųjų vietovių ribų susikirtimo taškas</b>	<b>Ribos aprašymas</b>
1 – 2	940100070277, 940100070280, 940100070287, 940100070318, 940100070066, 940100070033
2 – 1	940100070033, 940100070276, 940100070275, 940100070276, LVŽ, 940100070102, 940100070249, 940100070102, 940170010002 (i.s.), 940100070279, 940170010002 (i.s.), 940100070064 (i.s.), LVŽ, 940100070277

**1.6.7 lentelė. Daugeliškių kaimo ribų aprašymas**

<b>Gyvenamųjų vietovių ribų susikirtimo taškas</b>	<b>Ribos aprašymas</b>
1 – 2	Žvirgždės upės krantu, kerta Žvirgždės upę, bevardžio griovio viduriu, LVŽ, 940100020029, LVŽ, bevardžio griovio viduriu, LVŽ, bevardžio griovio viduriu, LVŽ, 940100020133, 940100020134, 940100020025, 940100020152, 940100020014, LVŽ, 940100020073, 940100020007
2 – 3	940100020007, kerta vietinės reikšmės kelią, 940100020005 (i.s.), 940100020139 (i.s.), 940100020001, 940100020053, 940100020008, 940100020006
3 – 4	940100020006, 940100020093, 940100070344 (i.s.), kerta vietinės reikšmės kelią, LVŽ
4 – 5	940100070303 (i.s.), 940100070075 (i.s.)
5 – 1	940100070228 (i.s.), 940100070242 (i.s.), kerta vietinės reikšmės kelią, 940100020115 (i.s.), 940100020015 (i.s.)

**1.6.8 lentelė. Daujotų kaimo ribų aprašymas**

<b>Gyvenamųjų vietovių ribų susikirtimo taškas</b>	<b>Ribos aprašymas</b>
1 – 2	940100050204 (i.s.), kerta vietinės reikšmės kelią, LVŽ, 940100050086 (i.s.), kerta vietinės reikšmės kelią, LVŽ, 940100050086(i.s.), 940100050014 (i.s.), 940100050012, 940100050174, 940100050071, kerta rajoninį kelią Nr. 1708 (940170010001)
2 – 1	940170010001, 940100040003 (i.s.), 940100040138, 940100040135, kerta rajoninį kelią Nr. 1708 (940170010001), 940100050129 (i.s.), 940100050024 (i.s.), 940100050129 (i.s.), 940100050106 (i.s.), LVŽ, kerta Uosintos tvenkinį, LVŽ, kerta vietinės reikšmės kelią, 940100050094 (i.s.), 940100050198 (i.s.), kerta vietinės reikšmės kelią, 940100050000, 940100050038 (i.s.), 940100050062, LVŽ, 940100050203 (i.s.), 940100050192 (i.s.), kerta vietinės reikšmės kelią

**1.6.9 lentelė. Domantų kaimo ribų aprašymas**

<b>Gyvenamųjų vietovių ribų susikirtimo taškas</b>	<b>Ribos aprašymas</b>
1 – 2	kerta Akmenos upę, bevardžio kanalo viduriu, 943000050079, 943000050198, 943000050056 (i.s.), bevardžio kanalo viduriu, kerta vietinės reikšmės kelią, bevardžio kanalo viduriu, 943000050198, LVŽ, 943000050019, 943000050168
2 – 3	943000050168, 943000050019, LVŽ, 943000050436 (i.s.)
3 – 4	943000050075 (i.s.), 943000050193, 943000050198, 943000050038, 943000050026, kerta vietinės reikšmės kelią, 943000050185, 943000050213, 943000050164
4 – 5	943000050164, 943000050111 (i.s.)
5 – 6	kerta vietinės reikšmės kelią, vietinės reikšmės kelio pakraščiu, 943000050176, 943000050410, vietinės reikšmės kelio pakraščiu, 943000050304, kerta vietinės reikšmės kelią, 943000050173 (i.s.), LVŽ, kerta Akmenos upę
6 – 1	Akmenos upės krantu, 948600060021 (i.s.), 943000050010, 948600060021 (i.s.), 948600060011 (i.s.)

**1.6.10 lentelė. Eimučių kaimo ribų aprašymas**

<b>Gyvenamųjų vietovių ribų susikirtimo taškas</b>	<b>Ribos aprašymas</b>
1 – 2	946700030016, 946700030077, 946700030015 (i.s.), 946700030117 (i.s.), 946770010000, kerta rajoninį kelią Nr. 1709 (946770010000), 946700020155, 946770010003
2 – 3	kerta rajoninį kelią Nr. 1708 (946770010003), 946770010003, 946700020063 (i.s.), 946700020046 (i.s.), kerta vietinės reikšmės kelią, 946700040057, 946700040265, kerta vietinės reikšmės kelią, 946700040055, 946700040481, kerta vietinės reikšmės kelią, 946700040482, LVŽ, 946700040055, 946700040339, 946700040369, 946700040400, 946700040292, 946700040363, 946700040148 (i.s.), 946700040353, 946700040081
3 – 4	946700040081, 946700040055, 946700040198, 946700040053 (i.s.), 946700040487, 946700040258, 946700040316, 946700040365, 946700040053 (i.s.), 946700040183, kerta rajoninį kelią Nr. 1709 (946770010002)
4 – 1	946770010002, 946700030090, 946700030016

**1.6.11 lentelė. Eimutiškės kaimo ribų aprašymas**

<b>Gyvenamųjų vietovių ribų susikirtimo taškas</b>	<b>Ribos aprašymas</b>
1 – 2	943000030152, 943000030153, 946700010058 (i.s.), 946700010259 (i.s.), 946700010221 (i.s.), 946700010225 (i.s.), 943000030019, 946700010055 (i.s.), 943000030047
2 – 3	943000030409, 943000030047, 943000030018, 943000030011
3 – 4	943000030011
4 – 5	943000030011, 943000030361 (i.s.), 943000030008 (i.s.), 943000030202, 943000030010, 943000030008 (i.s.)
5 – 6	LVŽ, 943000030031, 943000030017, 943000030025, 943000030021
6 – 1	943000030021, 943000030378, 943000030379, 940100070072 (i.s.), 943000030154 (i.s.)

**1.6.12 lentelė. Gadvaišių kaimo ribų aprašymas**

<b>Gyvenamųjų vietovių ribų susikirtimo taškas</b>	<b>Ribos aprašymas</b>
1 – 2	946700020035, kerta vietinės reikšmės kelią, 946700020003, 946700020179, 946700020177, vietinės reikšmės kelio pakraščiu, kerta vietinės reikšmės kelią, 946700020017, 946700020123 (i.s.), 946700020017, 946700020000 (i.s.), 946700020017, kerta Dubysos upę
2 – 3	Dubysos upę
3 – 4	kerta Dubysos upę, LVŽ, 946700020022, 946700020188, 946700020022, kerta vietinės reikšmės kelią, 946700020270, 946700020086, 946700020018 (i.s.), 946700020192 (i.s.), 946700020078 (i.s.), 946700020086, 946700020258
4 – 5	946700020258, 946700020259

5 – 1	946700020054, 946700020272, 946700020236, LVŽ, 946700020235, kerta vietinės reikšmės kelią, 946700020053 (i.s.), 946700020252, 946700020035
-------	---

**1.6.13 lentelė.** Girkų kaimo ribų aprašymas

Gyvenamųjų vietovių ribų susikirtimo taškas	Ribos aprašymas
1 – 2	kerta vietinės reikšmės kelią, 943000020058, 943000020075, 943000020015, 943000020021, 943000020017, kerta rajoninį kelią Nr. 1712, 943000020017, 943000020037 (i.s.), 943000020024 (i.s.), 943000020047 (i.s.), LVŽ, 943000020056 (i.s.), 943000020158, 943000020027
2 – 3	943000020027, 943000020208, 943000020377, kerta vietinės reikšmės kelią, 943000020251, 943000020320 (i.s.), 943000020346 (i.s.), 943000020344 (i.s.), 943000020304 (i.s.), 943000020302 (i.s.), 943000020232 (i.s.), LVŽ, 943000020358, LVŽ, 943000020361, 943000020301 (i.s.), LVŽ, 943000020197, kerta Armenos upę, 943000020162, 943000020161 (i.s.)
3 – 4	rajoninio kelio Nr. 1712 pakraščiu, kerta Naužupio upę, 943000020041 (i.s.), 943000020012, 943000020045, kerta vietinės reikšmės kelią
4 – 5	943000010018 (i.s.), LVŽ, 940100080008 (i.s.)
5 – 1	940100080130 (i.s.)

**1.6.14 lentelė.** Goniūnų kaimo ribų aprašymas

Gyvenamųjų vietovių ribų susikirtimo taškas	Ribos aprašymas
1 – 2	943000040116
2 – 3	943000040116, 943000040201, kerta vietinės reikšmės kelią, 943000040412 (i.s.)
3 – 4	943000040115 (i.s.), 943000040021, 943000040115 (i.s.), LVŽ, 943000040161, 943000040041, 943000040016, 943000040015, 943000040418 (i.s.), LVŽ, kerta vietinės reikšmės kelią
4 – 5	943000050168 (i.s.), 943000050019 (i.s.), LVŽ, 943000050198 (i.s.), LVŽ, bevardžio griovio viduriu, 943000050056, 943000050050, 943000050079 (i.s.), bevardžio griovio viduriu, kerta Armenos upę
5 – 6	948600060011 (i.s.)
6 – 7	Armenos upės krantu, 948600060147 (i.s.), 948600060008 (i.s.), 948600060020 (i.s.)
7 – 8	948600050472 (i.s.)
8 – 1	943000040173 (i.s.), 943000040202 (i.s.), 943000040427, kerta vietinės reikšmės kelią, 943000040116

**1.6.15 lentelė.** Grivančių kaimo ribų aprašymas

Gyvenamųjų vietovių ribų susikirtimo taškas	Ribos aprašymas
1 – 2	946700040238 (i.s.), 946700040388 (i.s.), 946700040086, 946700040085, kerta vietinės reikšmės kelią, 946700040003, LVŽ, kerta Dubysos upę
2 – 3	Dubysos upę
3 – 1	kerta Dubysos upę, LVŽ, kerta vietinės reikšmės kelią, 946700040478, kerta vietinės reikšmės kelią, 946700040170, LVŽ, 946700040422, 946700040421, 946700040237, 946700040223, 946700040233, 946700040069, 946700040050, LVŽ

**1.6.16 lentelė.** Išlestakių kaimo ribų aprašymas

Gyvenamųjų vietovių ribų susikirtimo taškas	Ribos aprašymas
1 – 2	vietinės reikšmės kelio pakraščiu, kerta vietinės reikšmės kelią, vietinės reikšmės kelio pakraščiu, 940100050060 (i.s.), 940100050076, kerta Dubysos upę
2 – 3	Dubysos upę
3 – 4	kerta Dubysos upę, Kriausupio upės krantu, 946700010162 (i.s.), 946700010188
4 – 5	946700010188, kerta vietinės reikšmės kelią, 946700010200 (i.s.), 946700010203 (i.s.), 946700010199 (i.s.), 946700010325 (i.s.), 946700010071, 946700010325 (i.s.), LVŽ, Žvėrupio upės krantu, kerta Žvėrupio upę
5 – 6	946700010152, 940100050123

6 – 1	940100050123, Ažuolupio upės krantu, Rūdyno upės krantu, 940100050085 (i.s.), Rūdyno upės krantu, 940100050063, LVŽ, Rūdyno upės krantu
-------	---

**1.6.17 lentelė.** Jurgiškių kaimo ribų aprašymas

Gyvenamųjų vietovių ribų susikirtimo taškas	Ribos aprašymas
1 – 2	940100060065, 940100060081, 940100060047 (i.s.), 940100060030 (i.s.), 940100060005 (i.s.), LVŽ
2 – 3	940100060087 (i.s.)
3 – 4	940100060066 (i.s.), kerta rajoninį kelią Nr. 1708 (940170010001)
4 – 5	940170010001
5 – 6	940170010001, 940100050083, 940100050163, 940100050085, 940100050084 (i.s.), vietinės reikšmės kelio pakraščiu
6 – 7	kerta vietinės reikšmės kelią, Rūdyno upės krantu, LVŽ, 940100050063 (i.s.), Rūdyno upės krantu, 940100050085, Rūdyno upės krantu, Ažuolupio upės krantu, 940100050123 (i.s.), 940100050124
7 – 8	940100050124, 940100050004, 940100050072, 940100050067, 940100050002, 940100050068, 940100050077, 940100050075, 940100050165, kerta rajoninį kelią Nr. 1708 (940170010001), 946770010003 (i.s.), 946700010140 (i.s.), 946700010001 (i.s.), 946700010023 (i.s.), 946700010039 (i.s.), 946700010120 (i.s.)
8 – 9	LVŽ, 940100060086 (i.s.), 940100060099, 940100060096, 940100060086 (i.s.), 940100060020, 940100060019, 940100060074
9 – 10	940100060074, 940100060036, 940100060035, 940100060073
10 – 11	940100060073, 940100060023
11 – 1	LVŽ, 940100060021, 940100060069, 940100060034, 940100060088, 940100060065

**1.6.18 lentelė.** Klausučių kaimo ribų aprašymas

Gyvenamųjų vietovių ribų susikirtimo taškas	Ribos aprašymas
1 – 2	vietinės reikšmės kelio pakraščiu, 943000020164 (i.s.), 943000020308 (i.s.), LVŽ, 943000020125, 943000020145, 943000020334, rajoninio kelio Nr. 1731 pakraščiu, 943000020324 (i.s.), 943000020108 (i.s.), 943000020270 (i.s.), LVŽ, kerta rajoninį kelią Nr. 1731, LVŽ, 943000030416, 943000030408, LVŽ, 943000030135, 943000030303, 943000030270, 943000030070, 943000030415 (i.s.), LVŽ, 943000030319, 943000030344, LVŽ, 943000030170, LVŽ, 943000030396, 943000030188, 943000030363, LVŽ, 943000030254, 943000030325, LVŽ, 943000030116, LVŽ, 943000030368, LVŽ, 943000030132, 943000030277, kerta vietinės reikšmės kelią
2 – 3	LVŽ, 943000030143 (i.s.)
3 – 4	kerta vietinės reikšmės kelią, 943000030096, 943000030282, vietinės reikšmės kelio pakraščiu, 943000030234, 943000030312, vietinės reikšmės kelio pakraščiu, 943000030115, 943000030118, vietinės reikšmės kelio pakraščiu, 943000030340, vietinės reikšmės kelio pakraščiu, 943000030289, 943000030328, 943000030187, 943000030349, 943000030186, 943000030271, 943000030278, 943000030235, 943000030071LVŽ, kerta vietinės reikšmės kelią, rajoninio kelio Nr. 1719 pakraščiu, 943000050004 (i.s.), LVŽ
4 – 5	LVŽ, kerta rajoninį kelią Nr. 1719, LVŽ, 943000050074 (i.s.), 943000050068, 943000050207 (i.s.), 943000050436
5 – 6	943000050436, LVŽ, 943000050019 (i.s.), 943000050168 (i.s.)
6 – 7	kerta vietinės reikšmės kelią, LVŽ, 943000040418, 943000040174, 943000040041(i.s.), 943000040261, 943000040227, 943000040265, 943000040303, 943000040250, 943000040302, 943000040041 (i.s.), 943000040136, 943000040041 (i.s.), 943000040161 (i.s.), LVŽ, 943000040115
7 – 1	943000040115, 943000040412 (i.s.), 943000040454 (i.s.), kerta vietinės reikšmės kelią, 943000040398 (i.s.), 943000040115, kerta vietinės reikšmės kelią, 943000040115, kerta rajoninį kelią Nr. 1719, kerta Klausučių tvėninį, 943000020005 (i.s.), 943000020160, 943000020050 (i.s.), LVŽ, 943000020220, 943000020146 (i.s.), 943000020168 (i.s.), 943000020241 (i.s.), 943000020074 (i.s.), 943000020095, 943000020390

**1.6.19 lentelė. Klumpės vs. ribų aprašymas**

<b>Gyvenamųjų vietovių ribų susikirtimo taškas</b>	<b>Ribos aprašymas</b>
1 – 2	940100050130, kerta vietinės reikšmės kelią, 940100050052, LVŽ, kerta Dubysos upę
2 – 3	Dubysos upė
3 – 1	kerta Dubysos upę, LVŽ, 940100050207 (i.s.), 940100050130, kerta vietinės reikšmės kelią, 940100050130

**1.6.20 lentelė. Merontiškių kaimo ribų aprašymas**

<b>Gyvenamųjų vietovių ribų susikirtimo taškas</b>	<b>Ribos aprašymas</b>
1 – 2	LVŽ, 943000050171(i.s.), LVŽ, rajoninio kelio Nr. 1719 pakraščiu, LVŽ, 943000050279 (i.s.), 943000050280 (i.s.), LVŽ, 943000050002 (i.s.), LVŽ, 943000050277 (i.s.), 943000050163 (i.s.), 943000050230 (i.s.), LVŽ, rajoninio kelio Nr. 1719 pakraščiu
2 – 3	943000050017 (i.s.), kerta vietinės reikšmės kelią, 943000050017 (i.s.), 943000050064 (i.s.)
3 – 4	kerta rajoninį kelią Nr. 1719, 943000050027, 943000050039, 943000050035, 943000050016, 943000050395
4 – 5	943000050395, kerta vietinės reikšmės kelią, 943000050026 (i.s.), 943000050204, 943000050075
5 – 1	943000050075, 943000050207, 943000050072, 943000050074, kerta rajoninį kelią Nr. 1719

**1.6.21 lentelė. Motiškių kaimo ribų aprašymas**

<b>Gyvenamųjų vietovių ribų susikirtimo taškas</b>	<b>Ribos aprašymas</b>
1 – 2	943000030106, 943000030249, 943000030358, 943000030332, 943000030233, 943000030236, 943000030294, vietinės reikšmės kelio pakraščiu, 943000030431, 943000030093, 943000030094, 943000030097, 943000030179, vietinės reikšmės kelio pakraščiu, 943000030387, kerta vietinės reikšmės kelią, vietinės reikšmės kelio pakraščiu, 943000030388, 943000030373, 943000030252, 943000030401, 943000030394, kerta vietinės reikšmės kelią, 946700030019, 946700030012
2 – 3	946700030012, 946700030161, 946700030003, kerta vietinės reikšmės kelią, 946700030001, 946700030099, 946700030140, 946700030106, 946700030095, 946700030119, 946700030133, 946700030096, 946700030058
3 – 4	946700030058, 946700030152, 946700030098, 946770010002 (i.s.), 946700030105, 946700030121, 946700030114, 946700030134, 946700030165, 946700030147, 946700030057, 946770010002 (i.s.), 946700030141, 946700030080, 946700030142, 946700030120, 946700030086, 946700030122, 946770010002 (i.s.), 946700050084, 946770010002 (i.s.), 946700050309, 946700050096, 946700050122, 946770010002 (i.s.), 946700050333, kerta vietinės reikšmės kelią, 946770010002 (i.s.)
4 – 5	946770010002 (i.s.), Dubausio upės krantu, Pieštės upės krantu, 946700050074, 946700050097, LVŽ, 946700050335, LVŽ, 946700050334(i.s.)
5 – 6	LVŽ, 946700050142, 946700050335, kerta vietinės reikšmės kelią, 946700050105, 946700050183, 946700050184, LVŽ, 946700050343, kerta vietinės reikšmės kelią, 946700050138, 946700050163, rajoninio kelio Nr. 1719 pakraščiu, 946700050310, 946700050072, 943000050064
6 – 7	943000050064, 943000050017, kerta vietinės reikšmės kelią, 943000050017
7 – 8	943000050017, kerta vietinės reikšmės kelią, 946700030024, 946700030030, vietinės reikšmės kelio pakraščiu, 946700030087, 946700030084, 946700030167, 946700030026 (i.s.), 946700030029 (i.s.), 946700030027 (i.s.), 946700030025 (i.s.), 946700030014, kerta vietinės reikšmės kelią, 943000030364, vietinės reikšmės kelio pakraščiu, 943000030327, 943000030342, 943000030143
8 – 9	943000030143, LVŽ
9 – 10	LVŽ, 943000030206, LVŽ, 943000030298, LVŽ, 943000030181, LVŽ
10 – 1	943000030005 (i.s.), 943000030004 (i.s.), 943000030006 (i.s.), LVŽ, LVŽ, Bičupio upės krantu, kerta Bičupio upę, 943000030069 (i.s.), 943000030414, LVŽ, 943000030395 (i.s.), 943000030402 (i.s.), 943000030195 (i.s.), 943000030060 (i.s.), 943000030300 (i.s.), LVŽ, 943000030400, LVŽ, 943000030400, LVŽ, 943000030106

**1.6.22 lentelė. Naciūnų kaimo ribų aprašymas**

Gyvenamųjų vietovių ribų susikirtimo taškas	Ribos aprašymas
1 – 2	946700010211 (i.s.), 946700010017 (i.s.), kerta vietinės reikšmės kelią, 946700020100, kerta rajoninį kelią Nr. 1708 (946770010003), 946700020239, LVŽ, 946700020016, 946700020013, 946700020008, 946700020004, 946700020014, 946700020161, kerta vietinės reikšmės kelią, 946700020020, 946700020071, LVŽ
2 – 3	946700020035 (i.s.), 946700020252 (i.s.), 946700020164, 946700020252 (i.s.), 946700020069, 946700020021, 946700020053, kerta vietinės reikšmės kelią, 946700020235 (i.s.), LVŽ, 946700020236 (i.s.), 946700020272 (i.s.), 946700020054 (i.s.)
3 – 4	LVŽ, 946700020024, 946700020065, kerta rajoninį kelią Nr. 1708 (946770010003), 946700020068, 946700020009, 946700020012, 946700020007, 946700020154, 946700020005, kerta vietinės reikšmės kelią
4 – 1	943000030011 (i.s.), 943000030018 (i.s.), 943000030047 (i.s.), 943000030409 (i.s.)

**1.6.23 lentelė. Paarmenio kaimo ribų aprašymas**

Gyvenamųjų vietovių ribų susikirtimo taškas	Ribos aprašymas
1 – 2	kerta rajoninį kelią Nr. 1717 (940170010002), 940100020089, 940100030126 (i.s.), 940100060043, 940100060076, 940100060013, 940100060041, 940100060012, 940100030029 (i.s.)
2 – 3	940100060065 (i.s.), 940100060088 (i.s.), 940100060034 (i.s.), 940100060069 (i.s.), 940100060021 (i.s.), LVŽ
3 – 4	940100060085 (i.s.), 940100060054, 940100060072
4 – 5	940100060072
5 – 6	940100060072, 946700010156 (i.s.), 940100020122
6 – 7	940100020122, 940100020121, 940100020051, 940100020072, 940100020096, 940100020116, 940100020094, 940100070320, 940100070284, 940100070098 (i.s.), 940100070079 (i.s.), 940100070285
7 – 8	940100070285, LVŽ, 940100070064, 940170010002
8 – 9	kerta rajoninį kelią Nr. 1717 (940170010002), 940100070198, 940100070111, 940100070057, 940100070058
9 – 10	940100070058, 940100070224, 940100070229, 940100020013, 940100020020, 940100020099, 940100020008 (i.s.), 940100020009, 940100020139, 940100020005, kerta vietinės reikšmės kelią, 940100020016
10 – 1	940100020016, 940100020011, kerta bevardį griovį, kerta vietinės reikšmės kelią, 940170010002

**1.6.24 lentelė. Padubysio I kaimo ribų aprašymas**

Gyvenamųjų vietovių ribų susikirtimo taškas	Ribos aprašymas
1 – 2	946700020258 (i.s.), 946700020086 (i.s.), 946700020078, 946700020192, 946700020018, kerta vietinės reikšmės kelią, 946700020062, LVŽ, kerta Dubysos upę
2 – 3	Dubysos upę
3 – 4	kerta Dubysos upę, LVŽ, 946700040003 (i.s.), kerta vietinės reikšmės kelią, 946700040085 (i.s.), 946700040146, 946700040086 (i.s.), 946700040388, 946700040238
4 – 5	946700040238, 946700040230, 946700040164 (i.s.), 946700040148
5 – 6	946700040148, 946700040400 (i.s.), 946700040369 (i.s.), 946700040339 (i.s.), 946700040055 (i.s.), LVŽ, 946700040482 (i.s.), kerta vietinės reikšmės kelią, 946700040481 (i.s.), 946700040055 (i.s.), kerta vietinės reikšmės kelią, 946700040483, 946700040174, 946700040066, kerta vietinės reikšmės kelią, 946700020046, 946700020063, 946700020048, kerta rajoninį kelią Nr. 1708 (946770010003)
6 – 1	946770010003, kerta rajoninį kelią Nr. 1708 (946770010003), 946700020082, 946700020139, 946700020241, 946700020033 (i.s.), 946700020061, kerta vietinės reikšmės kelią, 946700020132 (i.s.), 946700020076 (i.s.)

**1.6.25 lentelė. Padubysio II kaimo ribų aprašymas**

<b>Gyvenamųjų vietovių ribų susikirtimo taškas</b>	<b>Ribos aprašymas</b>
1 – 2	940100050078, LVŽ, kerta Dubysos upę, Dubysos upe
2 – 3	kerta Dubysos upę, 940100050061, 940100050052 (i.s.), kerta vietinės reikšmės kelią, 940100050061
3 – 4	940100050061
4 – 1	940100050061, 940100050010, kerta vietinės reikšmės kelią, 940100050141, 940100050180, 940100050003 (i.s.), 940100050111 (i.s.), LVŽ, 940100050078

**1.6.26 lentelė. Papartynų kaimo ribų aprašymas**

<b>Gyvenamųjų vietovių ribų susikirtimo taškas</b>	<b>Ribos aprašymas</b>
1 – 2	943000020209, 943000020296, 943000020297, 943000020198 (i.s.), 943000020369, 943000020343, 943000020312, 943000020313, 943000020194
2 – 3	943000020194, LVŽ, 943000020115, kerta rajoninį kelią Nr. 1731, vietinės reikšmės kelio pakraščiu, 943000030003 (i.s.), 943000030292 (i.s.), 943000030304 (i.s.), 943000030288 (i.s.), vietinės reikšmės kelio pakraščiu, 943000030265 (i.s.), kerta vietinės reikšmės kelią, 943000030059, LVŽ, 943000030382 (i.s.), 943000030427, 943000030262, 943000030194 (i.s.), 943000030231 (i.s.), kerta Armeniuko upę, 943000030437, 943000030267 (i.s.), LVŽ, 943000030283 (i.s.), 943000030114 (i.s.), 943000030256 (i.s.), kerta vietinės reikšmės kelią
3 – 4	943000030005 (i.s.), LVŽ, 943000030181 (i.s.), LVŽ, 943000030298, LVŽ, 943000030206 (i.s.), LVŽ
4 – 5	kerta vietinės reikšmės kelią, 943000030277 (i.s.), 943000030132 (i.s.), LVŽ, 943000030368 (i.s.), LVŽ, 943000030116 (i.s.), LVŽ, 943000030325 (i.s.), 943000030254 (i.s.), LVŽ, 943000030363 (i.s.), 943000030188 (i.s.), 943000030396 (i.s.), LVŽ, 943000030170 (i.s.), LVŽ, 943000030344 (i.s.), 943000030319 (i.s.), LVŽ, 943000030415, 943000030320, 943000030324, 943000030135 (i.s.), LVŽ, 943000030408 (i.s.), 943000030416 (i.s.), LVŽ, kerta rajoninį kelią Nr. 1731, LVŽ, 943000020270 (i.s.), 943000020108 (i.s.), 943000020324 (i.s.), LVŽ, 943000020334 (i.s.), 943000020145 (i.s.), 943000020125 (i.s.), 943000020256, LVŽ, 943000020308, 943000020164, LVŽ
5 – 1	kerta vietinės reikšmės kelią, 943000020159, 943000020199, 943000020209

**1.6.27 lentelė. Pašilių kaimo ribų aprašymas**

<b>Gyvenamųjų vietovių ribų susikirtimo taškas</b>	<b>Ribos aprašymas</b>
1 – 2	Dubysos upe
2 – 3	kerta Dubysos upę, 946700020067 (i.s.), 946700010292, 946700020067 (i.s.), 946700020096 (i.s.), kerta vietinės reikšmės kelią, 946700020110 (i.s.), 946700020109 (i.s.), 946700020116 (i.s.), kerta vietinės reikšmės kelią, 946700010283
3 – 4	946700010283, Ožkupio upės krantu, 946700010212, 946700010067, 946700010223 (i.s.)
4 – 1	946700010188 (i.s.), 946700010189, 946700010162, Margupio upės krantu, kerta Dubysos upę

**1.6.28 lentelė. Paupstalių kaimo ribų aprašymas**

<b>Gyvenamųjų vietovių ribų susikirtimo taškas</b>	<b>Ribos aprašymas</b>
1 – 2	940100030085, 940100030010, LVŽ, 940100040061, 940100040046, 940100040114, 940100040116, 940100040081
2 – 3	940100040081, 940100040116, 940100040038 (i.s.)
3 – 4	LVŽ, 940100040072, 940100040116, 940100040106, 940100040084, 940100040012, 940100040113, 940100040112, kerta vietinės reikšmės kelią, 940100030035 (i.s.), 940100030021, 940100030045, 940100030090, 940100030081, 940100030076, 940100030086, 940100030087, 940100030038
4 – 5	940100030038, 940100030087, 940100030055
5 – 1	940100030055, 940100030085



**1.6.29 lentelē. Pavambaliu kaimu ribu aprašymas**

<b>Gyvenamųjų vietovių ribų susikirtimo taškas</b>	<b>Ribos aprašymas</b>
1 – 2	943000030008, 943000030361, 943000030405
2 – 3	943000030405, 943000030417, 943000030445, kerta vietinės reikšmės kelią, 943000030022, 946700020036, 946700020107, 946700020186, LVŽ, 946700020026, 946700020027, 946700020032
3 – 4	946700020032, kerta rajoninį kelią Nr. 1709 (946770010000, 946700030117, 946700030015
4 – 5	946700030015, 946700030002, 946700030170, kerta vietinės reikšmės kelią, 943000030394 (i.s.), 943000030401 (i.s.), 943000030252 (i.s.), 943000030373 (i.s.), 943000030388 (i.s.), vietinės reikšmės kelio pakraščiu, kerta vietinės reikšmės kelią, 943000030387 (i.s.), LVŽ, 943000030179 (i.s.), 943000030097 (i.s.), 943000030094 (i.s.), 943000030093 (i.s.), 943000030431 (i.s.), vietinės reikšmės kelio pakraščiu, 943000030294 (i.s.), 943000030236, 943000030233 (i.s.), 943000030332 (i.s.), 943000030358 (i.s.), 943000030249 (i.s.), 943000030106 (i.s.)
5 – 6	943000030226 (i.s.), 943000030430 (i.s.), 943000030404 (i.s.), 943000030182 (i.s.), kerta rajoninį kelią Nr. 1731, 943000030089
6 – 7	943000030369, 943000030022, 943000030043, kerta rajoninį kelią Nr. 1709, 943000030012, 943000030008

**1.6.30 lentelē. Pavietavos kaimu ribu aprašymas**

<b>Gyvenamųjų vietovių ribų susikirtimo taškas</b>	<b>Ribos aprašymas</b>
1 – 2	940100020056, 940100020063, 940100020142, 940100020074, 940100020004, 940100020147, 940100020150, 940100020079, 941700040204 (i.s.), 941700040093 (i.s.), 940100030062
2 – 3	940100030062, 940100030118, 940100030040 (i.s.), 940100030122, 940100030052 (i.s.), kerta vietinės reikšmės kelią, 940100020081, 940100020089
3 – 4	940100020089, 940100020059, 940100020089, 940100020129, 940170010002 (i.s.), 940100020011 (i.s.), 940100020016 (i.s.)
4 – 5	940100020007 (i.s.), 940100020073 (i.s.), LVŽ, 940100020014 (i.s.), 940100020152 (i.s.), 940100020025 (i.s.), 940100020134 (i.s.), 940100020133 (i.s.), LVŽ, bevardžio griovio viduriu, LVŽ, bevardžio griovio viduriu, LVŽ, 940100020029 (i.s.), kerta Žvirgžės upę, Žvirgžės upės krantu
5 – 1	940100020015 (i.s.), 940100020148, 940100020015 (i.s.), 940100020066, 940100020077, 940100020069, 940100020031, 940100020032, 940100020056

**1.6.31 lentelē. Pieštvenų kaimu ribu aprašymas**

<b>Gyvenamųjų vietovių ribų susikirtimo taškas</b>	<b>Ribos aprašymas</b>
1 – 2	kerta rajoninį kelią Nr. 1709 (946770010002), 946700040183 (i.s.), 946700040070, 946700040053, 946700040081 (i.s.), 946700040073
2 – 3	946700040073, 946700040106, 946700040195, 946700040171, 946700040164
3 – 4	LVŽ, 946700040050 (i.s.), 946700040164, 946700040050 (i.s.), 946700040069 (i.s.), 946700040233 (i.s.), 946700040223 (i.s.), 946700040318, 946700040436, 946700040359, 946700040309, 946700040473, 946700040511, 946700040435, 946700040294, 946700040399, 946700040371, 946700040285, 946700040505, 946700040261, 946700040348, 946700040190, 946700040524, 946700040252, 946700040264, 946700040008, 946700040422 (i.s.), LVŽ, 946700040170 (i.s.), kerta vietinės reikšmės kelią, 946700040478 (i.s.), kerta vietinės reikšmės kelią, LVŽ, kerta Dubysos upę
4 – 5	Dubysos upę
5 – 6	kerta Dubysos upę, LVŽ, kerta vietinės reikšmės kelią, LVŽ, 946700040513 (i.s.), kerta vietinės reikšmės kelią, 946700040299 (i.s.), kerta vietinės reikšmės kelią, 946700040311 (i.s.), LVŽ, 946700040204, 946700040474, 946700040346, 946700040293, 946700040317, 946700040119, LVŽ, 946700040189, 946700040357, kerta vietinės reikšmės kelią, 946700040485, 946700040444, 946700040255, 946700040254, kerta rajoninį kelią Nr. 1709 (946770010002)
6 – 1	946770010002

**1.6.32 lentelė. Pikčiūnų kaimo ribų aprašymas**

<b>Gyvenamųjų vietovių ribų susikirtimo taškas</b>	<b>Ribos aprašymas</b>
1 – 2	943000020161, kerta Armenos upę, 943000020197 (i.s.), 943000020190, 943000020345, 943000020197 (i.s.), LVŽ, 943000020301, LVŽ, 943000020358 (i.s.), LVŽ, 943000020232, 943000020302, 943000020304, 943000020344, 943000020346, 943000020320, 943000020251 (i.s.), kerta vietinės reikšmės kelią, 943000020377 (i.s.), 943000020208 (i.s.), 943000020027 (i.s.)
2 – 3	943000020385
3 – 4	LVŽ, 943000020033, 943000020326, 943000020060 (i.s.), 943000020065 (i.s.), 943000020152 (i.s.), 943000020420, 943000020201 (i.s.), 943000020198 (i.s.)
4 – 5	943000020209 (i.s.), 943000020402, 943000020159 (i.s.), 943000020096, kerta vietinės reikšmės kelią
5 – 6	943000020390 (i.s.), 943000020095 (i.s.), 943000020074, 943000020241, 943000020168, 943000020146, LVŽ, 943000020050, 943000020005, kerta Klausučių tvenkinį, kerta rajoninį kelią Nr. 1719, 943000040115 (i.s.), 943000040469, 943000040115 (i.s.), kerta vietinės reikšmės kelią, 943000040115 (i.s.), 943000040414, 943000040396, 943000040398, kerta vietinės reikšmės kelią, 943000040454, 943000040412
6 – 7	943000040412, kerta vietinės reikšmės kelią, 943000040201 (i.s.), 943000040116 (i.s.), 943000040267, 943000040273, 943000040020, 943000040008, 943000040196, 943000040116 (i.s.)
7 – 8	943000040010
8 – 1	943000040010, kerta Akmenos upę, 943000040010, 943000040184, kerta rajoninį kelią Nr. 1719, 943000020191, 943000020357, 943000020189, 943000020161

**1.6.33 lentelė. Ramovės kaimo ribų aprašymas**

<b>Gyvenamųjų vietovių ribų susikirtimo taškas</b>	<b>Ribos aprašymas</b>
1 – 2	943000050212, vietinės reikšmės kelio pakraščiu, kerta Meškupio upę, vietinės reikšmės kelio pakraščiu, 943000050257, kerta vietinės reikšmės kelią, 943000050180 (i.s.), 943000050212 (i.s.), kerta krašto kelią Nr. 141 (943070010001), 943000050377 (i.s.), 943000050254, LVŽ
2 – 3	Nemuno upės krantu
3 – 1	LVŽ, vietinės reikšmės kelio pakraščiu, kerta vietinės reikšmės kelią, vietinės reikšmės kelio pakraščiu, kerta krašto kelią Nr. 141 (943070010001), 943070010001, LVŽ, Meškupio upės krantu, 943000050175 (i.s.), kerta Meškupio upę, LVŽ, kerta vietinės reikšmės kelią, 943000050220, 943000050212

**1.6.34 lentelė. Rukšionių kaimo ribų aprašymas**

<b>Gyvenamųjų vietovių ribų susikirtimo taškas</b>	<b>Ribos aprašymas</b>
1 – 2	kerta vietinės reikšmės kelią, 943000020019, 943000020051, 943000020020, 943000020041, kerta rajoninį kelią Nr. 1712, kerta Naužupio upę, rajoninio kelio Nr. 1712 pakraščiu
2 – 3	943000020161 (i.s.), 943000020189 (i.s.), 943000020357 (i.s.), 943000020191 (i.s.), kerta rajoninį kelią Nr. 1719, 943000040200, 943000040010 (i.s.), kerta Armenos upę, 943000040010 (i.s.)
3 – 4	943000040116 (i.s.), 943000040406, 943000040413, 943000040417, 943000040096, 943000040116 (i.s.), 943000040158, 943000040032, 943000040116 (i.s.), kerta vietinės reikšmės kelią, 943000040202, 943000040173
4 – 5	943000040173, 948600050472 (i.s.), 943000040024, 943000040169, 943000040028
5 – 6	943000040028, 943000040027, kerta rajoninį kelią Nr. 1712, vietinės reikšmės kelio pakraščiu, 943000010036
6 – 7	943000010036, 943000010129, 943000010369 (i.s.), 943000010028, 943000010122, 943000010027, 943000010044
7 – 8	943000010044, 943000010357, 943000010123, 943000010051, 943000010104, kerta vietinės reikšmės kelią
8 – 9	943000010368 (i.s.), 943000010045, 943000010150, 943000010359
9 – 10	943000010359
10 – 1	943000010359, 943000010164, 943000010367, vietinės reikšmės kelio pakraščiu, 943000010361, 943000010106, 943000010355, 943000010391, 943000010392, 943000010388, vietinės reikšmės kelio pakraščiu, 943000010148, 943000010054, 943000010395, vietinės reikšmės kelio pakraščiu,

	943000010161, vietinės reikšmės kelio pakraščiu, 943000010120, vietinės reikšmės kelio pakraščiu, kerta vietinės reikšmės kelią, 943000010382 (i.s.), 943000010381 (i.s.), 943000010383 (i.s.), 943000010147 (i.s.), 943000010146 (i.s.), 943000010155 (i.s.), 943000010145 (i.s.), vietinės reikšmės kelio pakraščiu, 943000010018
--	---

**1.6.35 lentelė.** Rūstekonių kaimo ribų aprašymas

<b>Gyvenamųjų vietovių ribų susikirtimo taškas</b>	<b>Ribos aprašymas</b>
1 – 2	943000050435, 943000050034, 943000050443, 943000050442, 943000050041 (i.s.), kerta vietinės reikšmės kelią, 943000050394, 943000050174, 943000050014, kerta vietinės reikšmės kelią
2 – 3	943000050212 (i.s.), 943000050220 (i.s.), kerta vietinės reikšmės kelią, LVŽ, 943000050175, Meškupio upės krantu, LVŽ, 943070010001, kerta krašto kelią Nr. 141 (943070010001), vietinės reikšmės kelio pakraščiu, kerta vietinės reikšmės kelią, vietinės reikšmės kelio pakraščiu, LVŽ
3 – 4	Nemuno upės krantu
4 – 5	LVŽ, kerta krašto kelią Nr. 141 (943070010001), 948600060105 (i.s.), kerta vietinės reikšmės kelią, 948600060105 (i.s.), Armenos upės krantu, 948600060094 (i.s.), 948600060130 (i.s.), 948600060152 (i.s.), Armenos upės krantu
5 – 1	kerta Armenos upę, LVŽ, 943000050173, kerta vietinės reikšmės kelią, 943000050304 (i.s.), vietinės reikšmės kelio pakraščiu, 943000050410 (i.s.), 943000050176, vietinės reikšmės kelio pakraščiu, kerta vietinės reikšmės kelią

**1.6.36 lentelė.** Seredžiaus miestelio ribų aprašymas

<b>Gyvenamųjų vietovių ribų susikirtimo taškas</b>	<b>Ribos aprašymas</b>
1 – 2	kerta rajoninį kelią Nr. 1709 (946770010002), 946700040254 (i.s.), 946700040255 (i.s.), 946700040210, 946700040355, 946700040307, 946700040313, 946700040212, 946700040308, 946700040188, 946700040199, 946700040217, 946700040282, 946700040530, 946700040444 (i.s.), 946700040485 (i.s.), kerta vietinės reikšmės kelią, 946700040357 (i.s.), 946700040189 (i.s.), LVŽ, 946700040119 (i.s.), 946700040317 (i.s.), 946700040293 (i.s.), 946700040346 (i.s.), 946700040474 (i.s.), 946700040204 (i.s.), LVŽ, 946700040311, kerta vietinės reikšmės kelią, 946700040299, kerta vietinės reikšmės kelią, 946700040513, LVŽ, kerta vietinės reikšmės kelią, LVŽ, kerta Dubysos upę
2 – 3	Dubysos upę
3 – 4	kerta Dubysos upę, Dubysos upės krantu, Nemuno upės krantu
4 – 5	LVŽ, 946700050326, kerta krašto kelią Nr. 141 (946770010001), 943070010001 (i.s.), 943000050413, 943070010001 (i.s.), 943000050418, 943070010001 (i.s.), 943000050070, LVŽ, 943000050424 (i.s.), 943000050432 (i.s.), 943000050424 (i.s.), 943000050392 (i.s.), 946700050377, 946700050049, LVŽ, 946700050334
5 – 1	946700050334, LVŽ, 946700050335 (i.s.), 946700050115, 946700050335 (i.s.), LVŽ, 946700050097 (i.s.), 946700050074 (i.s.), Pieštės upės krantu, Dubausio upės krantu, 946770010002

**1.6.37 lentelė.** Skubų kaimo ribų aprašymas

<b>Gyvenamųjų vietovių ribų susikirtimo taškas</b>	<b>Ribos aprašymas</b>
1 – 2	kerta rajoninį kelią Nr. 1708 (940170010001), 940100050114, 940100050014, 940100050086, kerta vietinės reikšmės kelią, 940100050086, vietinės reikšmės kelio pakraščiu, kerta vietinės reikšmės kelią, 940100050204
2 – 3	940100050204, vietinės reikšmės kelio pakraščiu, kerta vietinės reikšmės kelią, 940100050203, 940100050206, LVŽ
3 – 4	940100050061 (i.s.), 940100050032, 940100050061 (i.s.)
4 – 5	940100050130 (i.s.), kerta vietinės reikšmės kelią, 940100050130 (i.s.), 940100050207, LVŽ, kerta Dubysos upę
5 – 6	Dubysos upę
6 – 7	kerta Dubysos upę, LVŽ, 940100050208, 940100050212, 940100050076 (i.s.), 940100050019, 940100050076 (i.s.), 940100050060, vietinės reikšmės kelio pakraščiu, kerta vietinės reikšmės kelią, vietinės reikšmės kelio pakraščiu

7 – 8	kerta Rūdyno upē, vietinēs reikšmēs kelio pakraščiu, 940100050084, 940100050058, 940100050092
8 – 9	940100050092, 940100050091, 940100050158, 940100050188 (i.s.), kerta vietinēs reikšmēs keliā, 940100050054, 940100050057, 940100050118, 940100050113, 940100050035, 940100050117, 940100050110
9 – 10	kerta rajoninī keliā Nr. 1708 (940170010001), 940100060066
10 – 1	940100060066, 940100060087 (i.s.)

**1.6.38 lentelē.** Spruktų kaimo ribų aprašymas

<b>Gyvenamųjų vietovių ribų susikirtimo taškas</b>	<b>Ribos aprašymas</b>
1 – 2	940100070013 (i.s.), 940100070017 (i.s.), 940100070091 (i.s.), 940100070083 (i.s.), 940100070335 (i.s.), kerta rajoninī keliā Nr. 1709, 940100070008 (i.s.), 940100070060 (i.s.), LVŽ, 940100070047 (i.s.), 943000020040, 943000020295, 940100070011 (i.s.), 940100070046(i.s.), kerta Armenos upē, 940100070005 (i.s.), 943000020418, 943000020053
2 – 3	943000020053, 943000020091, 943000020053, 943000020385
3 – 4	943000020385
4 – 5	943000020385, 943000020056, LVŽ, 943000020047, 943000020024, 943000020037, kerta rajoninī keliā Nr. 1712, 943000020017 (i.s.), 943000020021 (i.s.), 943000020015 (i.s.), 943000020049, kerta vietinēs reikšmēs keliā
5 – 6	940100080130 (i.s.)
6 – 7	940100080139 (i.s.), kerta vietinēs reikšmēs keliā, 940100080015 (i.s.), 940100080071 (i.s.), 940100080007 (i.s.), 940100080074 (i.s.), 940100080009 (i.s.), kerta vietinēs reikšmēs keliā, 940100080009 (i.s.), 940100080090 (i.s.), 940100080122 (i.s.), 940100080109 (i.s.), 940100080062 (i.s.), 940100080014, 940100080144, LVŽ
7 – 8	940100080128 (i.s.), 940100080146, 940100080021, 940100080128 (i.s.)
8 – 1	LVŽ, 940100080045, 940100080018, 940100080017, 940100080016, kerta rajoninī keliā Nr. 1709

**1.6.39 lentelē.** Staciūnų kaimo ribų aprašymas

<b>Gyvenamųjų vietovių ribų susikirtimo taškas</b>	<b>Ribos aprašymas</b>
1 – 2	943000030089 (i.s.), kerta rajoninī keliā Nr. 1709, 943000030182, 943000030404, 943000030430, 943000030226
2 – 3	943000030226, LVŽ, 943000030314, 943000030400 (i.s.), LVŽ, 943000030374, LVŽ, 943000030300, 943000030060, 943000030195, 943000030402, 943000030395, LVŽ, 943000030069, LVŽ, kerta Bičupio upē, Bičupio upės krantu, LVŽ, LVŽ, 943000030006, 943000030004, 943000030005
3 – 4	943000030005, kerta vietinēs reikšmēs keliā, 943000030256, 943000030114, 943000030283, LVŽ, 943000030267, kerta Armeniuko upē, 943000030231, 943000030194, 943000030382, LVŽ, 943000030020, kerta vietinēs reikšmēs keliā, 943000030265 vietinēs reikšmēs kelio pakraščiu, 943000030288, 943000030304, 943000030292, 943000030003, vietinēs reikšmēs kelio pakraščiu, kerta rajoninī keliā Nr. 1731, 943000020115 (i.s.), LVŽ, 943000020080
4 – 1	943000020080, 943000030013, 943000030016, kerta vietinēs reikšmēs keliā, 943000030338 (i.s.), kerta rajoninī keliā Nr. 1731

**1.6.40 lentelē.** Šapališkių kaimo ribų aprašymas

<b>Gyvenamųjų vietovių ribų susikirtimo taškas</b>	<b>Ribos aprašymas</b>
1 – 2	940100070075, 940100070303
2 – 3	940100070303, LVŽ, 940100070156, 940100070148, LVŽ, 940100070295, 940100070192, 940100070191, 940100070215, 940100070210, 940100070215, 940100070191, 940100070192, 940100070295, vietinēs reikšmēs kelio pakraščiu, 940100070148, LVŽ
3 – 1	940100070136 (i.s.), 940100070041, 940100070303, 940100070075

**1.6.41 lentelė. Šilaitynės kaimo ribų aprašymas**

<b>Gyvenamųjų vietovių ribų susikirtimo taškas</b>	<b>Ribos aprašymas</b>
1 – 2	940100010092 (i.s.), kerta vietinės reikšmės kelią, 940100080128 (i.s.), 940100080099, 940100080115, 940100080095, 940100080047, 940100080132, 940100080134, 940100080051, 940100080079, 940100080102, 940100080110, 940100080026, 940100080128 (i.s.)
2 – 3	LVŽ, 940100080063, 940100080062, 940100080109, 940100080122, 940100080090, 940100080009, kerta vietinės reikšmės kelią, 940100080009, 940100080074, 940100080007, 940100080071, 940100080015, kerta vietinės reikšmės kelią, 940100080139
3 – 4	940100080139, 940100080078, 940100080130 (i.s.), 940100080005, 940100080130 (i.s.), 940100080006, 940100080027, 940100080033, 940100080130 (i.s.), 943000010009, 940100080034, 940100080130 (i.s.), 940100080058, 940100080113, 940100080049, 940100080008
4 – 5	940100080008, LVŽ, 943000010018
5 – 6	943000010018, vietinės reikšmės kelio pakraščiu, 943000010145, 943000010155, 943000010146, 943000010147, 943000010383, 943000010381, 943000010382, kerta vietinės reikšmės kelią, vietinės reikšmės kelio pakraščiu, 943000010120 (i.s.), LVŽ, 943000010161 (i.s.), vietinės reikšmės kelio pakraščiu, 943000010395 (i.s.), 943000010054 (i.s.), 943000010148 (i.s.), vietinės reikšmės kelio pakraščiu, 943000010388 (i.s.), 943000010392 (i.s.), 943000010391 (i.s.), 943000010355 (i.s.), 943000010106 (i.s.), 943000010361 (i.s.), LVŽ, 943000010367 (i.s.), 943000010164 (i.s.), 943000010359 (i.s.)
6 – 7	LVŽ, 943000010017 (i.s.), 943000010024, 943000010039, 943000010052, 943000010072, 943000010372, 943000010080, 943000010114, 943000010010, 943000010078 (i.s.), 943000010101 (i.s.), 943000010095 (i.s.)
7 – 8	LVŽ, 943000010162, 943000010047, 943000010048, 943000010121, 940100080107, kerta vietinės reikšmės kelią
8 – 1	LVŽ, 940100010078 (i.s.), 940100010047 (i.s.), 940100010046 (i.s.), 940100010031 (i.s.), 940100010066 (i.s.), 940100010089 (i.s.), LVŽ

**1.6.42 lentelė. Vambalių kaimo ribų aprašymas**

<b>Gyvenamųjų vietovių ribų susikirtimo taškas</b>	<b>Ribos aprašymas</b>
1 – 2	940100070005 (i.s.), 943000020371, 943000020188, 943000020126, 943000020356, 940100070237 (i.s.), 940100070084 (i.s.), 943000020064, 943000020247, 943000030027, 940100070004 (i.s.), 940100070093 (i.s.), kerta rajoninį kelią Nr. 1709, 943000030386
2 – 3	943000030386, 943000030025 (i.s.), 943000030017 (i.s.), 943000030031 (i.s.), LVŽ
3 – 4	943000030008 (i.s.), 943000030012 (i.s.), kerta rajoninį kelią Nr. 1709, 943000030037, 943000030026, 943000030321, 943000030369 (i.s.)
4 – 5	rajoninio kelio Nr. 1731 pakraščiu, 943000030338, kerta vietinės reikšmės kelią, 943000030016 (i.s.), 943000030406, 943000030044, 943000020198
5 – 6	943000020198
6 – 7	943000020198, 943000020201, 943000020200, 943000020152, 943000020065, 943000020060, 943000020368, LVŽ
7 – 1	943000020385 (i.s.), 943000020053 (i.s.), 943000020091 (i.s.), 943000020053 (i.s.)

**1.6.43 lentelė. Vitkūnų kaimo ribų aprašymas**

<b>Gyvenamųjų vietovių ribų susikirtimo taškas</b>	<b>Ribos aprašymas</b>
1 – 2	946700010163 (i.s.), 946700010171, 946700010163 (i.s.), 946700010133 (i.s.), 946700010266 (i.s.), 946700010158 (i.s.), 946700010265 (i.s.), 946700010187 (i.s.), 946700010004 (i.s.), 946700010316, 946700010118, 946700010316, 946700010009, 946770010003 (i.s.), kerta rajoninį kelią Nr. 1708
2 – 3	946770010003 (i.s.), 946700020116, 946700020109, 946700020110, kerta vietinės reikšmės kelią, 946700020096, 946700020067, kerta Dubysos upę
3 – 4	Dubysos upe
4 – 5	kerta Dubysos upę, 946700020123, 946700020017 (i.s.), 946700020123, 946700020000, 946700020123, 946700020275, kerta vietinės reikšmės kelią, vietinės reikšmės kelio pakraščiu,

	946700020177 (i.s.), 946700020179 (i.s.), 946700020003 (i.s.), kerta vietinės reikšmės kelią, 946700020035 (i.s.)
5 – 6	LVŽ, 946700020071 (i.s.), 946700020134, kerta vietinės reikšmės kelią, 946700020134, 946700020011, 946700020117, LVŽ, 946700020239 (i.s.), 946700020119, kerta rajoninį kelią Nr. 1708 (946770010003), 946770010003, 946700020100 (i.s.), 946700020219, 946700020100 (i.s.), 946700010010, 946700020100 (i.s.) kerta Ožkupio upę, 946700010017, 946700010211
6 – 7	946700010211, 946700010055, 946700010225, 946700010221, 946700010259, 946700010058, 946700010153
7 – 1	946700010153, 940100070072 (i.s.), 940100070071 (i.s.)

**1.6.44 lentelė.** Vyliaudų kaimo ribų aprašymas

Gyvenamųjų vietovių ribų susikirtimo taškas	Ribos aprašymas
1 – 2	940100060072 (i.s.)
2 – 3	940100060085 (i.s.), LVŽ
3 – 4	940100060073 (i.s.), LVŽ, 946700010068, 946700010041, 946700010256, 940100060074 (i.s.), 946700010002
4 – 5	946700010002, 946700010120
5 – 6	946700010120, 946700010039, 946700010023, 946700010001, 946700010140, 946770010003, kerta rajoninį kelią Nr. 1708 (946770010003), 940100050165 (i.s.), 940100050075 (i.s.), 940100050077 (i.s.), 946700010195, 946700010194, 946700010229, 940100050002 (i.s.), 940100050067 (i.s.), 940100050072 (i.s.), 940100050004 (i.s.), 946700010025
6 – 7	946700010025
7 – 1	946700010025, LVŽ, Žvėrupio upės krantu, 946700010018, 946700010047, 946700010254, 946700010173, kerta rajoninį kelią Nr. 1708 (946770010003), 946700010008 (i.s.), 946700010186 (i.s.), 946700010184 (i.s.), 946700010148 (i.s.), 946700010168, 946700010041, 946700010068, 946700010042, 946700010117, 946700010156 (i.s.)

**1.6.45 lentelė.** Vosbutų kaimo ribų aprašymas

Gyvenamųjų vietovių ribų susikirtimo taškas	Ribos aprašymas
1 – 2	940100040038, 940100040027, 940100040115, 940100040076, 940100040036, 940100040011, kerta rajoninį kelią Nr. 1708 (940170010001), 940100050153, 940100050005, LVŽ, kerta Skystūno upę, LVŽ
2 – 3	940100050007, LVŽ, 940100050111, 940100050003, 940100050116, kerta vietinės reikšmės kelią, 940100050010 (i.s.), 940100050151, 940100050080, kerta vietinės reikšmės kelią, 940100050061 (i.s.)
3 – 4	LVŽ, 940100050206, 940100050203, kerta vietinės reikšmės kelią, vietinės reikšmės kelio pakraščiu, 940100050204 (i.s.)
4 – 5	kerta vietinės reikšmės kelią, 940100050192, 940100050203, LVŽ, kerta Serbentupio upę, LVŽ, 940100050038, 940100050013, 940100050198, 940100050094, kerta vietinės reikšmės kelią, LVŽ, kerta Uosintos upę, 940100050106, 940100050129, 940100050024, 940100050129, kerta rajoninį kelią Nr. 1708 (940170010001), 940100040135, 940100040138, 940100040003, 940170010001 (i.s.)
5 – 6	940100060087 (i.s.)
6 – 7	LVŽ, 940100040003, 940100040085, 940100040071, 940100040037, kerta rajoninį kelią Nr. 1717 (940170010002), 940100040033, 940100040039, 940100040032, kerta vietinės reikšmės kelią, 940100030074 (i.s.), 940100030073 (i.s.), 940100040032, kerta vietinės reikšmės kelią, 940100040078, 940100040108, 940100040026, 940100040063, 940100040022, 940100040038
7 – 1	940100040038

**1.6.46 lentelė.** Zabrano kaimo ribų aprašymas

Gyvenamųjų vietovių ribų susikirtimo taškas	Ribos aprašymas
1 – 2	943000030143 (i.s.), 943000030342 (i.s.), 943000030327 (i.s.), vietinės reikšmės kelio pakraščiu, 943000030364 (i.s.), kerta vietinės reikšmės kelią, 946700030025, 946700030027, 946700030029, 946700030026, 943000050437, 946700030167 (i.s.), 946700030084 (i.s.), 946700030087 (i.s.), vietinės reikšmės kelio pakraščiu, LVŽ, 946700030030(i.s.), 946700030024 (i.s.), kerta vietinės reikšmės kelią,

	943000050017 (i.s.)
2 – 3	kerta rajoninį kelią Nr. 1719, LVŽ, 943000050230, 943000050163, 943000050277, LVŽ, 943000050002, LVŽ, 943000050280, 943000050279, LVŽ, kerta rajoninį kelią Nr. 1719, LVŽ, 943000050171, LVŽ
3 – 1	kerta bevardį griovį, 943000050004, rajoninio kelio Nr. 1719 pakraščiu, kerta rajoninį kelią Nr. 1719, LVŽ, 943000030071 (i.s.), 943000030235 (i.s.), 943000030278 (i.s.), 943000030271 (i.s.), 943000030186 (i.s.), 943000030349 (i.s.), 943000030187 (i.s.), 943000030328 (i.s.), 943000030289 (i.s.), vietinės reikšmės kelio pakraščiu, 943000030340 (i.s.), vietinės reikšmės kelio pakraščiu, 943000030118 (i.s.), 943000030115 (i.s.), vietinės reikšmės kelio pakraščiu, 943000030312 (i.s.), 943000030234 (i.s.), vietinės reikšmės kelio pakraščiu, 943000030282 (i.s.), 943000030096 (i.s.), kerta vietinės reikšmės kelią

**1.6.47 lentelė.** Žardiškių kaimo ribų aprašymas

Gyvenamųjų vietovių ribų susikirtimo taškas	Ribos aprašymas
1 – 2	940100040038 (i.s.), 940100040022 (i.s.), 940100040005, 940100040125, 940100040073, 940100040065, 940100040013, 940100040029, 940100040022 (i.s.), 940100040137, 940100040022 (i.s.), 940100040041, 940100040094, 940100040075, 940100040078 (i.s.), 940100040050, kerta vietinės reikšmės kelią, 940100040032 (i.s.), 940100030073, 940100030074, 940170010002, kerta rajoninį kelią Nr. 1717 (940170010002), 940100040018, 940100040016, 940100040071 (i.s.), 940100040085 (i.s.), 940100040003 (i.s.), LVŽ
2 – 3	940100060084, 940100060082, 940100060093, 940100060087 (i.s.)
3 – 4	LVŽ, 940100060005, 940100060030, 940100060047, 940100060063, 940100030034, 940100030019
4 – 5	940100030029, 940100030126, 940100030077, 940100020089 (i.s.), kerta rajoninį kelią Nr. 1717 (940170010002)
5 – 6	940170010002, 940100020081 (i.s.), 940170010002, 940100030052, 940100030060, 940100030040, 940100030119, 940100030094, 940100030043
6 – 7	940100030043, 940100030011, 941700040074 (i.s.), 941700040015 (i.s.), LVŽ
7 – 1	940100030038 (i.s.), 940100030087 (i.s.), 940100030102, 940100030101, 940100030076 (i.s.), 940100030081 (i.s.), 940100030090 (i.s.), 940100030045 (i.s.), 940100030021 (i.s.), 940100030035, kerta vietinės reikšmės kelią, 940100040112 (i.s.), 940100040113 (i.s.), 940100040012 (i.s.), 940100040040, 940100040013, 940100040005, LVŽ

**1.6.48 lentelė.** Žemaitaičių kaimo ribų aprašymas

Gyvenamųjų vietovių ribų susikirtimo taškas	Ribos aprašymas
1 – 2	kerta vietinės reikšmės kelią, 946700020005 (i.s.), 946700020154 (i.s.), 946700020122, 946700020152, 946700020019, 946700020175, 946700020079, 946700020050, kerta rajoninį kelią Nr. 1708 (946770010003), 946700020065 (i.s.), 946700020066, 946700020024 (i.s.), 946700020040, 946700020057, LVŽ
2 – 3	946700020259 (i.s.), 946700020076
3 – 4	946700020076, 946700020132, kerta vietinės reikšmės kelią, 946700020066, 946700020033, kerta rajoninį kelią Nr. 1708 (946770010003), 946700020033, 946770010003 (i.s.), 946700020190, 946770010003 (i.s.), 946700020080, 946700020025, 946700020060
4 – 5	946700020060, 946700020234, LVŽ, 946700020151, 946700020107 (i.s.), 946700020036 (i.s.), 946700020120, 946700020153, kerta vietinės reikšmės kelią, 943000030445 (i.s.), 943000030417 (i.s.), 943000030405 (i.s.)
5 – 1	943000030011 (i.s.)

**1.7. lentelė.** Skirsnemunės seniūnija

Eil. Nr.	Miestų, miestelių, kaimų, viensėdžių pavadinimai	Miestų, miestelių, kaimų, viensėdžių plotai, ha	Pastabos
1	Antkalniškių k.	592,61	
2	Girvalakių k.	141,75	
3	Jakaičių k.	444,67	
4	Kaniūkų k.	499,52	

5	Kartupėnų k.	418,88	
6	Molynės k.	60,39	
7	Naubariškių k.	134,44	
8	Naukaimio I k.	459,31	Keičiamas gyvenamosios vietovės pavadinimas iš Naukaimio k. į Naukaimio I k.
9	Naukaimio II k.	901,45	Keičiamas gyvenamosios vietovės pavadinimas iš Naukaimio k. į Naukaimio II k.
10	Paantvardžio k.	444,85	
11	Panemunės k.	277,91	
12	Pilies I k.	168,80	
13	Pilies II k.	186,20	
14	Skirsnemunės k.	374,09	
15	Skirsnemuniškių I k.	853,95	
16	Skirsnemuniškių II k.	290,87	
17	Skirsnemuniškių III k.	384,32	
18	Sliekiškių k.	108,10	
19	Šilinės k.	89,58	
20	Švendriškių k.	353,30	
21	Vencloviškių k.	762,08	
22	Žvyrių k.	102,43	
	Kalniškių k.	-	Naikinama gyvenamoji vietovė
<b>Bendras plotas:</b>		<b>8049,50</b>	
<b>Teritorija neįtraukta į gyvenamąsias vietas</b>		<b>249,86</b>	
<b>Bendras seniūnijos plotas:</b>		<b>8299,36</b>	

**1.7.1 lentelė.** Antkalniškių kaimo ribų aprašymas

Gyvenamųjų vietovių ribų susikirtimo taškas	Ribos aprašymas
1 – 2	947000010005, 946000030035 (i.s.), 947000010004.
2 – 3	947000010004, LVŽ, 947000010012, 947000010259, 947000010257, 947000010187, 947000010267, 947000010265, kerta vietinės reikšmės kelią, 947000010131, 947000010253, 947000010238, bevardžio griovio viduriu, 947000010249, 947000010239.
3 – 4	947000010239, LVŽ, 947000010194 (i.s.), kerta vietinės reikšmės kelią, 947000010241, 947000010286, 947000010222, 947000010027, 947000010023, 947000010214 (i.s.), 947000010258, 947000010034, kerta vietinės reikšmės kelią.
4 – 5	947000010014 (i.s.), 947000010013 (i.s.), 947000010133, 947000010135, 947000010042, 947000010247, 947000030503 (i.s.), 947000030051 (i.s.).
5 – 6	946000030079 (i.s.), 946000030059 (i.s.), kerta vietinės reikšmės kelią, 946000030049 (i.s.), kerta Juodupio upę, 946000030160 (i.s.), 947000010031, 947000010273, 947000010218, 947000010213, 947000010170, 946000030023 (i.s.), 947000010189, 946000030023 (i.s.), 947000010151, 947000010092, 946000030023 (i.s.), 947000010010, 947000010033, kerta vietinės reikšmės kelią, 947000010020, 947000010011.
6 – 1	947000010011, 947000010016, 947000010005.

**1.7.2 lentelė.** Girvalakių kaimo ribų aprašymas

Gyvenamųjų vietovių ribų susikirtimo taškas	Ribos aprašymas
1 – 2	947000040089, 947000040090, 947000040190, 947000040204, 947000040500, 947000040499, 947000040543, 947000040640, 947000040637.
2 – 3	947000040637, 947000040595 (i.s.), 947000040258 (i.s.), kerta vietinės reikšmės kelią, 947000040004, kerta vietinės reikšmės kelią.
3 – 4	947000040074 (i.s.), 947000040319 (i.s.), 947000040180 (i.s.), 947000040116 (i.s.), 947000040118 (i.s.), 947000040559 (i.s.), vietinės reikšmės kelio pakraščiu, 947000040445 (i.s.), vietinės reikšmės kelio pakraščiu, 947000040650 (i.s.), 947000040651 (i.s.), 947000040710 (i.s.), 947000040524 (i.s.), 947000040193 (i.s.), vietinės reikšmės kelio pakraščiu, 947000040577 (i.s.), 947000040465 (i.s.), 947000040316 (i.s.).



4 – 1	Kerta vietinās reikšmēs keliā, 947000040107, kerta vietinās reikšmēs keliā, 947000040641, 947000040108, vietinās reikšmēs kelio pakraščiu, 947000040551, 947000040090, 947000040093, 947000040089.
-------	--

**1.7.3 lentelē. Jakaičių kaimo ribų aprašymas**

Gyvenamųjų vietovių ribų susikirtimo taškas	Ribos aprašymas
1 – 2	LVŽ, 947000020240 (i.s.), 947000020049 (i.s.), 947000020218, 947000020217, 947000020256, 947000020258, 947000020259, 947000020257, 947000020264, 947000020283, 947000020028 (i.s.).
2 – 3	947070010003 (i.s.), 947000020176, 947000020182, 947070010003 (i.s.), 947000050372, 947070010003 (i.s.), 947000050193, 947000050025, 947000050006, 947000050234, 947070010003 (i.s.), 947000050130, 947070010003 (i.s.), 947000050219.
3 – 4	Kerta Imsrės upę, 947070010004 (i.s.).
4 – 5	Vietinės reikšmės kelio pakraščiu, 947000050042 (i.s.), 947000050137 (i.s.), 947000050194 (i.s.), 947000050192 (i.s.), 947000050217 (i.s.), 947000050323 (i.s.), 947000050151 (i.s.), kerta vietinės reikšmės keliā, 947000050146 (i.s.), 947000050147 (i.s.), 947000050195 (i.s.), 947000050198 (i.s.), 947000050378 (i.s.), kerta vietinės reikšmės keliā, 947000050201 (i.s.), 947000050008 (i.s.).
5 – 6	947000050370 (i.s.), 947000050354 (i.s.), 947000050358 (i.s.), 947000050285 (i.s.), 947000050273 (i.s.), 947000050284 (i.s.), 947000050289 (i.s.), 947000050280 (i.s.), vietinės reikšmės kelio pakraščiu, 947000050164 (i.s.), kerta vietinės reikšmės keliā.
6 – 7	Kerta vietinės reikšmės keliā, 947000040091 (i.s.), vietinės reikšmės kelio pakraščiu, 947000040498 (i.s.), 947000040502 (i.s.), 947000040501 (i.s.), vietinės reikšmės kelio pakraščiu, 947000040007.
7 – 1	Kerta vietinės reikšmės keliā, 947000020329 (i.s.), 947000020006 (i.s.), 947000020292 (i.s.), kerta vietinės reikšmės keliā, 947000020019 (i.s.), 947000020307 (i.s.), kerta Imsrės upę, kerta vietinės reikšmės keliā, 947000020009 (i.s.), 947000020241 (i.s.), 947000020044 (i.s.).

**1.7.4 lentelē. Kaniūkų kaimo ribų aprašymas**

Gyvenamųjų vietovių ribų susikirtimo taškas	Ribos aprašymas
1 – 2	949200050149, 949200050104, 949200050222, 949200050218, 945400010006 (i.s.), 949200050219, 949200050229, 949200050219.
2 – 3	949200050219, 945400030002 (i.s.), 945400030088 (i.s.), 945400030327 (i.s.), 945400030012 (i.s.), 949200050243, 949200050241, 949200050026, 949200050027, 949200050198, 949270010002, 949200050199, LVŽ, 949270010001, 949200040201, LVŽ.
3 – 4	Nemuno upės krantu, 949200040204, Nemuno upės krantu.
4 – 1	LVŽ, kerta krašto keliā Nr. 141 (949270010001), 949200050085, kerta vietinės reikšmės keliā, 949200050086 (i.s.), 949200050216 (i.s.), 949200050105 (i.s.), 949200050215, 949200050177, 949200050205, 949200050184, 949200050072, 949270010002, kerta rajoninį keliā Nr. 1716 (949270010002), 949200050066, 949200050067, 949200050078, 949200050083, 949200050120, 949200050007, 949200050031, kerta vietinės reikšmės keliā, 949200050008, LVŽ, 949200050235, 949200050039, 949200050074, 949200050077, 949200050037, 949200050075, 949200050045, 949200050002, 949200050237, 949200050218, 949200050149.

**1.7.5 lentelē. Kartupėnų kaimo ribų aprašymas**

Gyvenamųjų vietovių ribų susikirtimo taškas	Ribos aprašymas
1 – 2	949200040038, 944400070010 (i.s.), 949200040042, 944400070010 (i.s.), 949200040164.
2 – 3	949200040164, 949200040409, 949200040018, 949200040384, 949200040050, 949200040395 (i.s.), 949200040336 (i.s.), LVŽ, 949200040334 (i.s.), kerta rajoninės reikšmės kelio Nr. 1716 sklypą Nr. 949270010002, 949200040337 (i.s.), vietinės reikšmės kelio pakraščiu, 949200040320 (i.s.), vietinės reikšmės kelio pakraščiu, 949200040072 (i.s.), kerta Kartupio upę, 949200040377 (i.s.), kerta vietinės reikšmės keliā, LVŽ, kerta krašto keliā Nr. 141 (949270010001), LVŽ.
3 – 4	Nemuno upės krantu, 949200030051, 949200030044, 949200030048, 949200030046, 949200030061.
4 – 5	949200030061, kerta krašto keliā Nr. 141 (949270010001), 949200030060, 949200030045.
5 – 6	949200030045, 949200030047, 949200030006 (i.s.), 949200030043 (i.s.), 949200030068,

	949200030043 (i.s.), bevardžio griovio viduriu, 949270010002 (i.s.), 949200030025, 949200030068, 949200030058, 949270010002 (i.s.), 949200030128, 949200030116, 949270010002 (i.s.), 949200030069, kerta rajoninį kelią Nr. 1716 (949270010002), 949200020427 (i.s.), 949200020426 (i.s.), 949200020282 (i.s.), 949200020281 (i.s.), kerta vietinės reikšmės kelią, vietinės reikšmės kelio pakraščiu, 949200020458 (i.s.), 949200020375 (i.s.), 949200020405 (i.s.), 949200020315 (i.s.), 949200020131 (i.s.), vietinės reikšmės kelio pakraščiu, 949200020111 (i.s.), vietinės reikšmės kelio pakraščiu.
6 – 1	949200020034 (i.s.), vietinės reikšmės kelio pakraščiu, 949200020036 (i.s.), kerta vietinės reikšmės kelią, 949200020036 (i.s.), 949200040065, 949200020036 (i.s.), 944400070008 (i.s.), 949200040038.

**1.7.6 lentelė.** Molynės kaimo ribų aprašymas

Gyvenamųjų vietovių ribų susikirtimo taškas	Ribos aprašymas
1 – 2	947000030485, 947000030464, 947000030341, kerta vietinės reikšmės kelią, 947000030007, 947000030340, 947070010001 (i.s.), 947000030263, 947070010001 (i.s.), 947000030351, 947000030450, 947000030489, 947070010001 (i.s.), 947000030013, 947070010001 (i.s.).
2 – 3	947070010001 (i.s.), 947000030446, 947000030299, 947000030501, 947000030379, 947000030348, kerta krašto kelią Nr. 141 (947070010001), 947070010001, LVŽ.
3 – 4	Nemuno upės krantu, 947000030476, Nemuno upės krantu, 947000030521, Nemuno upės krantu.
4 – 1	LVŽ, 947000030518, kerta vietinės reikšmės kelią, 947000030017, 947000030016, 947000030034, 947000030041, vietinės reikšmės kelio pakraščiu, 947000030468, vietinės reikšmės kelio pakraščiu, 947000030485.

**1.7.7 lentelė.** Naubariškių kaimo ribų aprašymas

Gyvenamųjų vietovių ribų susikirtimo taškas	Ribos aprašymas
1 – 2	947000040635, 947000040633, 947000040634, 947000040565, 947000040553, 947000040554, 947000040279, 947000040612, 947000040621, 947000040584, 947000040666, vietinės reikšmės kelio pakraščiu, 947000040419, 947000040135, 947000040007.
2 – 3	947000040007, 947000040489, 947000040501, 947000040502, 947000040498, vietinės reikšmės kelio pakraščiu, 947000040091, kerta vietinės reikšmės kelią.
3 – 4	947000040078 (i.s.), 947000040127 (i.s.), kerta vietinės reikšmės kelią, 947000040005 (i.s.), 947000040128 (i.s.), 947000040006 (i.s.), 947000040119 (i.s.), 947000040087 (i.s.), 947000040065 (i.s.), 947000040074 (i.s.).
4 – 1	Kerta vietinės reikšmės kelią, 947000040084, kerta vietinės reikšmės kelią, 947000040258, kerta vietinės reikšmės kelią, 947000040595, 947000040635.

**1.7.8 lentelė.** Naukaimio I kaimo ribų aprašymas

Gyvenamųjų vietovių ribų susikirtimo taškas	Ribos aprašymas
1 – 2	947000040316, 947000040465, 947000040577, vietinės reikšmės kelio pakraščiu, 947000040193, 947000040524, 947000040710, 947000040651, 947000040650, vietinės reikšmės kelio pakraščiu, 947000040445, vietinės reikšmės kelio pakraščiu, 947000040559, 947000040118, 947000040116, 947000040180, 947000040116, 947000040180, 947000040319, 947000040139, 947000040074.
2 – 3	947000040074, 947000040065, 947000040087, 947000040119, 947000040006, 947000040128, 947000040005, kerta vietinės reikšmės kelią, 947000040127, 947000040078.
3 – 4	Kerta vietinės reikšmės kelią, 947000050164, vietinės reikšmės kelio pakraščiu, 947000050280, 947000050289, 947000050284, 947000050273, 947000050285, 947000050358, 947000050354, 947000050370.
4 – 5	947000050370, 947000050021, LVŽ, 947000050021, 947000050206, 947000050009, 947000050017, LVŽ, 947000050212 (i.s.), kerta vietinės reikšmės kelią, Deggalio upelio krantu.
5 – 6	947000050363 (i.s.)
6 – 7	947000050320 (i.s.), 947000050276 (i.s.), 947000050319 (i.s.), 947000050246 (i.s.), 947000050318 (i.s.), 947000050369 (i.s.), kerta vietinės reikšmės kelią, 947000040514, 947000040556, 947000040713, 947000040461, 947000040413, 947000040684, 947000040694, 947000040712,

	947000040685, 947000040686.
7 – 8	947000040686, kerta vietinēs reikšmēs keliā, 947000040226 (i.s.), 947000040437 (i.s.), vietinēs reikšmēs kelio pakraščiu, 947000040652 (i.s.), 947000040414 (i.s.), vietinēs reikšmēs kelio pakraščiu, 947000040519, 947000040438, 947000040475, 947000040507, 947000040677, 947000040281, 947000040661, 947000040297 (i.s.), 947000040697 (i.s.), 947000040392 (i.s.), 947000040506 (i.s.), 947000040145 (i.s.), kerta vietinēs reikšmēs keliā, 947000040130, 947000040496 (i.s.), 947000040411 (i.s.), 947000040409 (i.s.), LVŽ, 947000040363 (i.s.), 947000040547 (i.s.), LVŽ, 947000040179 (i.s.), 947000040371 (i.s.), Talkotos upės krantu, kerta Talkotos upę, LVŽ, 947000040582 (i.s.), 947000040581 (i.s.), vietinēs reikšmēs kelio pakraščiu, 947000040296 (i.s.), kerta vietinēs reikšmēs keliā, vietinēs reikšmēs kelio pakraščiu, 947000040455 (i.s.), 947000040492 (i.s.), 947000040566 (i.s.), 947000040173 (i.s.), 947000040166 (i.s.), 947000040349 (i.s.), kerta vietinēs reikšmēs keliā, 947000040709, 947000040231 (i.s.), LVŽ, 947000040608, vietinēs reikšmēs kelio pakraščiu, 947000040607, kerta vietinēs reikšmēs keliā, 947000040367, 947000040368, 947000040558, 947000040122, 947000040312, vietinēs reikšmēs kelio pakraščiu, kerta vietinēs reikšmēs keliā.
8 – 1	947000040134, 947000040236, 947000040308, 947000040444, 947000040434, 947000040459, 947000040470, 947000040426, 947000040286, 947000040206, 947000040251, 947000040724, 947000040325, 947000040203, 947000040316.

**1.7.9 lentelē.** Naukaimio II kaimo ribų aprašymas

Gyvenamųjų vietovių ribų susikirtimo taškas	Ribos aprašymas
1 – 2	Kerta krašto kelią Nr. 146 (947070010002), 949200010081, 949200010046.
2 – 3	949200010046, 944400050118 (i.s.), 949200010109, 949200010108, 949200010109, 944400050118 (i.s.), 949200010034, 949200010137, 949200010136, 944400050118 (i.s.), kerta vietinēs reikšmēs keliā, 944400060032 (i.s.), kerta vietinēs reikšmēs keliā, 944400070010 (i.s.), kerta vietinēs reikšmēs keliā, 944400070007, 949200010133, 949200010086, 949200010035, 949200010099, 944400070003, 949200010056, 949200010082, 944400070002 (i.s.), 949200010123, 944400070005, 944400070004, 944400070006, kerta Antvardaitės upę, 944400070006, 949200010049, kerta vietinēs reikšmēs keliā, 944400070010 (i.s.), 949200010128, 949200010043, 949200010042, 949200010039, 949200010016, 944400070010 (i.s.), 949200020612, 944400070008.
3 – 4	944400070008, 949200020036, kerta vietinēs reikšmēs keliā, 949200020036, vietinēs reikšmēs kelio pakraščiu, 949200020034.
4 – 5	949200020034, vietinēs reikšmēs kelio pakraščiu, 949200020469, 949200020492, 949200020120, vietinēs reikšmēs kelio pakraščiu, 949200020079, 949200020101, 949200020376, 949200020350, 949200020283, 949200020547, 949200020539, 949200020511, vietinēs reikšmēs kelio pakraščiu, 949200020263, 949200020262, 949200020113, kerta vietinēs reikšmēs keliā, 949200020020, 949200020510, 949200020117, 949200020114, 949200020379, 949200020459, 949200020470, 949200020098, 949200020392, 949200020389, Imsrės upės krantu, 949200020135.
5 – 6	949200020135, 949200020414, Imsrės upės krantu, 949200020449, Imsrės upės krantu, 949200020611, Imsrės upės krantu, 949200020571, 949200020033, 949200020570, 949200020056, 947070010003.
6 – 7	947070010003, kerta Antvardės upę, 947070010002.
7 – 8	947070010003, kerta Antvardės upę, 947070010002.
8 – 1	947070010002.

**1.7.10 lentelē.** Paantvardžio kaimo ribų aprašymas

Gyvenamųjų vietovių ribų susikirtimo taškas	Ribos aprašymas
1 – 2	947000010021, 947000010018, 947000010076, 947000010263, 947000010149, 947000010150.
2 – 3	947000010255, Antvardės upės krantu, 947000010097, Antvardės upės krantu, 947000010097, 947000010174, 947000010228.
3 – 4	947000010228, 947000010069, 947000010062, 947000010061, 947000010063, 947000010077, 947000010059, 947000010120, 947000010233, Antvardės upės krantu, 947000020233, 947000020314, 947000020331, 947000020332, 947000020032, 947000020186.
4 – 5	947000020186, 947000020052 (i.s.), 947000020051, (i.s.), 947000020324 (i.s.), 947000020322 (i.s.), 947000020174 (i.s.), 947000020181 (i.s.), 947000020016 (i.s.), 947000020152 (i.s.), 947000020153 (i.s.), 947000020071, 947000020282, 947000020058, 947000020339, kerta vietinēs reikšmēs keliā, 947000010240 (i.s.), 947000010216 (i.s.), 947000010107 (i.s.), LVŽ, 947000010229 (i.s.),

	947000010235 (i.s.).
5 – 6	947000010239 (i.s.), 947000010249 (i.s.), bevardžio griovio viduriu, 947000010238 (i.s.), 947000010253 (i.s.), 947000010131 (i.s.), kerta vietinės reikšmės kelią, 947000010267 (i.s.), 947000010265 (i.s.), 947000010267 (i.s.), 947000010187 (i.s.), 947000010257 (i.s.), 947000010259 (i.s.), 947000010012 (i.s.), bevardžio griovio viduriu, 947000010004 (i.s.).
6 – 1	946000030035 (i.s.), 946000030135 (i.s.), 946000030136 (i.s.), 946000030135 (i.s.), 946000030031 (i.s.), 947000010038, LVŽ, 946000030012 (i.s.), 947000010252 (i.s.), 947000010021

**1.7.11 lentelė.** Panemunės kaimo ribų aprašymas

Gyvenamųjų vietovių ribų susikirtimo taškas	Ribos aprašymas
1 – 2	Kerta vietinės reikšmės kelią, 947070010002 (i.s.), 947000020328, 947070010002 (i.s.), 947000020042, 947070010002 (i.s.), 947000020232, 947000020240, kerta Antvardės upę, 947000020033, 947000020237, 947000020049, 947000020293, 947000020310, 947070010003 (i.s.), 947000020028.
2 – 3	947000020028, 947000020049, 947000020240, LVŽ.
3 – 4	947000020044.
4 – 5	Kerta Antvardės upę, 947000020240, 947000020190.
5 – 1	947000020190, 947000020191, 947000020189, 947000020188, 944400040062 (i.s.), 944400040194 (i.s.), LVŽ, 944400040182 (i.s.), 944400040140 (i.s.), 947000020175 (i.s.), 947000020341 (i.s.), 947000020039, 947000020341 (i.s.), 947000020247 (i.s.), 947000020230 (i.s.), 947000020055 (i.s.).

**1.7.12 lentelė.** Pilies I kaimo ribų aprašymas

Gyvenamųjų vietovių ribų susikirtimo taškas	Ribos aprašymas
1 – 2	949200020097 (i.s.), 949200020330 (i.s.), 949200020440 (i.s.), 949200020498 (i.s.), 949200020366 (i.s.), kerta vietinės reikšmės kelią, 949200020016 (i.s.), vietinės reikšmės kelio pakraščiu, 949200020334 (i.s.), 949200020285 (i.s.), vietinės reikšmės kelio pakraščiu, 949200020409 (i.s.), 949200020359 (i.s.), 949200020306 (i.s.), 949200020322 (i.s.), 949200020286 (i.s.), 949200020413 (i.s.), kerta vietinės reikšmės kelią, 949200020252 (i.s.), 949200020133, 949200020112, kerta rajoninį kelią Nr. 1716 (949270010002), 949200030089 (i.s.), bevardžio kanalo viduriu, kerta Kardonėlio upę, Kardonėlio upės krantu.
2 – 3	949200030045 (i.s.), 949200030094, 949200030049, kerta krašto kelią Nr. 141 (949270010001), 949200030061 (i.s.).
3 – 4	Nemuno upės krantu, 949200030329, Nemuno upės krantu, 949200030054, Nemuno upės krantu, 949200030054, Nemuno upės krantu.
4 – 5	LVŽ, kerta krašto kelią Nr. 141 (949270010001), Griovelės upės krantu, kerta krašto kelią Nr.146 (947070010004).
5 – 6	947070010004.
6 – 1	Kerta krašto kelią Nr.146 (947070010004), 949200020568, 949200020394, 949200020567, 949200020298, 949200020433, 949200020277, 949200020364, 949200020354, 949200020420, 949200020297, 949200020278, kerta vietinės reikšmės kelią, 949200020430, kerta vietinės reikšmės kelią, 949200020371, 949200020312, LVŽ, 949200020108, 949200020106 (i.s.), 949200020245 (i.s.), 949200020616 (i.s.), LVŽ.

**1.7.13 lentelė.** Pilies II kaimo ribų aprašymas

Gyvenamųjų vietovių ribų susikirtimo taškas	Ribos aprašymas
1 – 2	949200020135 (i.s.), Imsrės upės krantu, 949200020389 (i.s.), 949200020392 (i.s.), 949200020098 (i.s.), 949200020470 (i.s.), 949200020459 (i.s.), 949200020379 (i.s.), 949200020114 (i.s.), 949200020117 (i.s.), 949200020510 (i.s.), 949200020020 (i.s.), kerta vietinės reikšmės kelią, 949200020113 (i.s.), 949200020262 (i.s.), 949200020263 (i.s.), vietinės reikšmės kelio pakraščiu, 949200020511 (i.s.), 949200020539 (i.s.), 949200020547 (i.s.), 949200020283 (i.s.), 949200020350 (i.s.), 949200020376 (i.s.), 949200020101 (i.s.), 949200020079 (i.s.), vietinės reikšmės kelio pakraščiu, 949200020120 (i.s.), 949200020492 (i.s.), 949200020469 (i.s.), vietinės reikšmės kelio pakraščiu, kerta

	vietinēs reikšmēs keliā, 949200020034 (i.s.).
2 – 3	LVŽ, 949200020111, vietinēs reikšmēs kelio pakraščiu, 949200020131, 949200020315, 949200020405, 949200020375, 949200020458, vietinēs reikšmēs kelio pakraščiu, kerta vietinēs reikšmēs keliā, 949200020281, 949200020282, 949200020426, 949200020427, kerta rajoninēs reikšmēs keliā Nr. 1716 (949270010002), 949270010002, bevardžio griovio viduriu, 949200030043, 949200030006, 949200030045 (i.s.).
3 – 4	Kardonēlio upēs krantu, kerta Kardonēlio upē, bevardžio griovio viduriu, 949200030089, kerta rajoninēs reikšmēs kelio Nr. 1716 sklypā Nr. 949270010002, 949270010002, 949200020252, kerta vietinēs reikšmēs keliā, 949200020413, 949200020286, 949200020322, 949200020306, 949200020359, 949200020409, vietinēs reikšmēs kelio pakraščiu, 949200020285, 949200020334, vietinēs reikšmēs kelio pakraščiu, 949200020016, kerta vietinēs reikšmēs keliā, 949200020366, 949200020498, 949200020440, 949200020330, 949200020097.
4 – 1	949200020097, vietinēs reikšmēs kelio pakraščiu, 949200020610, 949200020608, 949200020609, 949200020563, LVŽ, 949200020557, 949200020559, LVŽ, 949200020272 (i.s.), 949200020367 (i.s.), LVŽ.

#### 1.7.14 lentelē. Skirsnemunēs kaimo ribų aprašymas

Gyvenamųjų vietovių ribų susikirtimo taškas	Ribos aprašymas
1 – 2	Kerta vietinēs reikšmēs keliā, vietinēs reikšmēs kelio pakraščiu, 947000040312 (i.s.), 947000040122 (i.s.), 947000040558 (i.s.), 947000040368 (i.s.), 947000040367 (i.s.), 947000040285, 947000040317, LVŽ, 947000040607 (i.s.), vietinēs reikšmēs kelio pakraščiu, 947000040608 (i.s.), LVŽ, 947000040583, 947000040231, LVŽ, 947000040231, 947000040709 (i.s.), kerta vietinēs reikšmēs keliā, 947000040349, 947000040166, 947000040173, 947000040566, 947000040492, 947000040455, vietinēs reikšmēs kelio pakraščiu, kerta vietinēs reikšmēs keliā, 947000040296, vietinēs reikšmēs kelio pakraščiu, 947000040581, 947000040582, LVŽ, kerta Talkoto upē, Talkoto upēs krantu, 947000040179, LVŽ, 947000040547, 947000040363, LVŽ, 947000040409, 947000040411, 947000040496, 947000040424, 947000040518, 947000040599, 947000040335, 947000040130 (i.s.), kerta vietinēs reikšmēs keliā, 947000040145, 947000040506, 947000040392, 947000040697, 947000040297, 947000040661 (i.s.), 947000040281(i.s.), 947000040677(i.s.), 947000040507 (i.s.), 947000040475 (i.s.), 947000040438 (i.s.), 947000040519 (i.s.), kerta vietinēs reikšmēs keliā, 947000040414, 947000040652, LVŽ, 947000040437, 947000040226, kerta vietinēs reikšmēs keliā, 947000040686 (i.s.).
2 – 3	Vietinēs reikšmēs kelio pakraščiu, 947000040226, kerta vietinēs reikšmēs keliā, vietinēs reikšmēs kelio pakraščiu, 947070010001 (i.s.), 947000040741, 947070010001 (i.s.), 947000040242, 947000040436, 947070010001 (i.s.), 947000040299, 947000040588, 947000040354, 947000040508, 947000040510, 947000040615, 947000040646, 947000040227, 947000040144, 947000040676, 947070010001 (i.s.), 947000040094, 947000040737, 947000040497, 947070010001 (i.s.), kerta krašto keliā Nr. 141 (947070010001), 947000040598, 947000040589, 947000040447, 947000040235, 947000040324 (i.s.), kerta vietinēs reikšmēs keliā, LVŽ.
3 – 4	Nemuno upēs krantu.
4 – 5	LVŽ, 947070010001 (i.s.), 947000040654, 947070010001 (i.s.), kerta krašto keliā Nr. 141 (947070010001), 947070010001.
5 – 6	Kerta krašto keliā Nr. 141 (947070010001), 947000030459, 947000030311, 947000030056, kerta vietinēs reikšmēs keliā, 947000030226, 947000030391, 947000030499, 947000030524, 947000030392, 947000030304, 947000030350, 947000030500, 947000030483, 947000030086 (i.s.), 947000030482, LVŽ, 947000030286, 947000030285, LVŽ, 947000030233, 947000030234, 947000030494, 947000030221, 947000030493, 947000030135 (i.s.), 947000030254, 947000030014, 947000030456 (i.s.), 947000030458(i.s.), 947000030457 (i.s.), 947000030455 (i.s.), kerta vietinēs reikšmēs keliā.
6 – 1	947000030230 (i.s.), 947000030249 (i.s.), 947000030283 (i.s.), 947000030393 (i.s.), 947000030215 (i.s.), 947000030092 (i.s.), vietinēs reikšmēs kelio pakraščiu, 947000030480 (i.s.), 947000030004 (i.s.), 947000030113 (i.s.), 947000030477 (i.s.), 947000030441(i.s.), vietinēs reikšmēs kelio pakraščiu, 947000030035 (i.s.), 947000030332 (i.s.), 947000030338 (i.s.), 947000030155 (i.s.), 947000030420 (i.s.), 947000030128 (i.s.), 947000030358 (i.s.), 947000030118 (i.s.), 947000030117 (i.s.), 947000030178 (i.s.), 947000030131 (i.s.), 947000030082 (i.s.), 947000030195 (i.s.), 947000030193 (i.s.), vietinēs reikšmēs kelio pakraščiu, 947000030145 (i.s.), 947000030334 (i.s.), 947000030335 (i.s.), 947000030357 (i.s.), 947000030099 (i.s.), 947000030119 (i.s.), 947000030202 (i.s.), 947000030111 (i.s.), 947000030146 (i.s.), 947000030250 (i.s.), 947000030096 (i.s.), 947000030102 (i.s.), 947000030069 (i.s.), 947000030081 (i.s.), 947000030137 (i.s.), 947000030114 (i.s.), 947000030126

	(i.s.), 947000030125 (i.s.), 947000030138 (i.s.), kerta vietinės reikšmės kelią.
--	--

**1.7.15 lentelė.** Skirsnemuniškių I kaimo ribų aprašymas

<b>Gyvenamųjų vietovių ribų susikirtimo taškas</b>	<b>Ribos aprašymas</b>
1 – 2	947000020311, 947000020238, 947000020044.
2 – 3	947000020044.
3 – 4	947000020044, 947000020241, 947000020009, kerta vietinės reikšmės kelią, kerta Imsrės upę, 947000020307, 947000020019, kerta vietinės reikšmės kelią, 947000020292, 947000020006, 947000020329, kerta vietinės reikšmės kelią.
4 – 5	947000040007 (i.s.), 947000040135 (i.s.), 947000040419 (i.s.), vietinės reikšmės kelio pakraščiu, 947000040666 (i.s.), 947000040584 (i.s.), 947000040621 (i.s.), 947000040612 (i.s.), 947000040279 (i.s.), 947000040554 (i.s.), 947000040553 (i.s.), 947000040565 (i.s.), 947000040634 (i.s.), 947000040633 (i.s.), 947000040635 (i.s.).
5 – 6	947000040637 (i.s.), 947000040640 (i.s.), 947000040543 (i.s.), 947000040499 (i.s.), 947000040500 (i.s.), 947000040204 (i.s.), 947000040190 (i.s.), 947000040090 (i.s.), 947000040089 (i.s.).
6 – 7	947000030509 (i.s.).
7 – 8	947000030144 (i.s.), 947000030196 (i.s.), 947000030109 (i.s.), 947000030132 (i.s.), 947000030104 (i.s.), 947000030236 (i.s.), 947000030107 (i.s.), 947000030097 (i.s.), 947000030143 (i.s.), vietinės reikšmės kelio pakraščiu, 947000030127 (i.s.), 947000030444 (i.s.), 947000030445 (i.s.), 947000030432 (i.s.), vietinės reikšmės kelio pakraščiu, 947000030100 (i.s.), 947000030382 (i.s.), 947000030210 (i.s.), 947000030443 (i.s.), 947000030423 (i.s.), 947000030516 (i.s.), 947000030012 (i.s.), 947000030378 (i.s.), 947000030336 (i.s.), 947000030428 (i.s.), 947000030277 (i.s.), 947000030451 (i.s.), vietinės reikšmės kelio pakraščiu, 947000030433 (i.s.), 947000030271 (i.s.), 947000030030 (i.s.), 947000030029 (i.s.), kerta vietinės reikšmės kelią, 947000030071 (i.s.), kerta vietinės reikšmės kelią, 947000010014 (i.s.).
8 – 9	Kerta vietinės reikšmės kelią, 947000010191, 947000010184, 947000010139, 947000010177, 947000010214, 947000010119, kerta vietinės reikšmės kelią, 947000010194, LVŽ, 947000010239 (i.s.), 947000010235.
9 – 1	947000010235, 947000010229, LVŽ, 947000010107, 947000010216, 947000010240, kerta vietinės reikšmės kelią, 947000020339 (i.s.), 947000020179, 947000020153, 947000020152, 947000020016, 947000020181, 947000020174, 947000020322, 947000020324, 947000020051, 947000020052, 947000020187, 947000020281, 947000020311.

**1.7.16 lentelė.** Skirsnemuniškių II kaimo ribų aprašymas

<b>Gyvenamųjų vietovių ribų susikirtimo taškas</b>	<b>Ribos aprašymas</b>
1 – 2	947000030509, kerta vietinės reikšmės kelią.
2 – 3	947000040089 (i.s.), 947000040093 (i.s.), 947000040090 (i.s.), 947000040551 (i.s.), LVŽ, 947000040108 (i.s.), 947000040641 (i.s.), kerta vietinės reikšmės kelią, 947000040107 (i.s.), kerta vietinės reikšmės kelią.
3 – 4	947000040316 (i.s.), 947000040203 (i.s.), 947000040325 (i.s.), 947000040724 (i.s.), 947000040251 (i.s.), 947000040206 (i.s.), 947000040286 (i.s.), 947000040426 (i.s.), 947000040470 (i.s.), 947000040459 (i.s.), 947000040434 (i.s.), 947000040444 (i.s.), 947000040308 (i.s.), 947000040236 (i.s.), 947000040134.
4 – 5	Kerta vietinės reikšmės kelią, 947000030138, 947000030125, 947000030126, 947000030114, 947000030137, 947000030081, 947000030069, 947000030102, 947000030096, 947000030250, 947000030146, 947000030111, 947000030202, 947000030119, 947000030099, 947000030357, 947000030335, 947000030334, 947000030145, vietinės reikšmės kelio pakraščiu, 947000030193, 947000030195, 947000030082, 947000030131, 947000030178, 947000030117, 947000030118, 947000030358, 947000030128, 947000030420, 947000030155, 947000030338, 947000030332, 947000030035, vietinės reikšmės kelio pakraščiu, 947000030441, 947000030477, 947000030113, 947000030004, 947000030480, vietinės reikšmės kelio pakraščiu, 947000030092, 947000030215, 947000030393, 947000030283, 947000030249, 947000030230.
5 – 1	947000030230, 947000030240, 947000030270, 947000030150, 947000030173, 947000030177, 947000030105, 947000030248, 947000030217, 947000030116, 947000030115, 947000030430, 947000030222, 947000030495, 947000030268, 947000030402, 947000030471, 947000030268,

	vietinės reikšmės kelio pakraščiu, 947000030223, 947000030303, 947000030404, 947000030431, 947000030021, 947000030203, 947000030228, 947000030209, 947000030462, LVŽ, 947000030394, kerta vietinės reikšmės kelią, 947000030463, 947000030235, LVŽ, 947000030238 (i.s.), 947000030030 (i.s.), 947000030271 (i.s.), 947000030433 (i.s.), Imsrelės upės krantu, 947000030277 (i.s.), 947000030428 (i.s.), 947000030336 (i.s.), 947000030378 (i.s.), 947000030012 (i.s.), 947000030516 (i.s.), 947000030423 (i.s.), 947000030443 (i.s.), 947000030400, 947000030382 (i.s.), 947000030100 (i.s.), Imsrelės upės krantu, 947000030432 (i.s.), 947000030445 (i.s.), 947000030444 (i.s.), 947000030127 (i.s.), Imsrelės upės krantu, 947000030143 (i.s.), 947000030097 (i.s.), 947000030107 (i.s.), 947000030180, 947000030363, 947000030435, 947000030182, 947000030132, (i.s.), 947000030261, 947000030110, 947000030196 (i.s.), 947000030359, 947000030366, 947000030328, 947000030528, 947000030310, 947000030525, 947000030509.
--	---

#### 1.7.17 lentelė. Skirsnemuniškių III kaimo ribų aprašymas

Gyvenamųjų vietovių ribų susikirtimo taškas	Ribos aprašymas
1 – 2	947000030051, 947000030503, 947000010043, 947000010013, 947000010014.
2 – 3	947000010014, kerta vietinės reikšmės kelią, 947000030071, kerta vietinės reikšmės kelią, 947000030029, 947000030030, 947000030271, 947000030433, vietinės reikšmės kelio pakraščiu, 947000030451, 947000030277, 947000030428, 947000030336, 947000030378, 947000030012, 947000030516, 947000030423, 947000030443, 947000030210, 947000030382, 947000030100, vietinės reikšmės kelio pakraščiu, 947000030432, 947000030445, 947000030444, 947000030127, vietinės reikšmės kelio pakraščiu, 947000030143, 947000030097, 947000030107, 947000030236, 947000030104, 947000030132, 947000030109, 947000030196, 947000030144.
3 – 4	947000030144, 947000030196, 947000030109, 947000030132, 947000030104, 947000030236, 947000030107, 947000030097, 947000030143, Imsrelės upės krantu, 947000030127, 947000030444, 947000030445, 947000030432, Imsrelės upės krantu, 947000030100, 947000030382, 947000030210, 947000030443, 947000030423, 947000030516, 947000030012, 947000030378, 947000030336, 947000030428, 947000030277, Imsrelės upės krantu, 947000030433, 947000030271, 947000030030, 947000030238, 947000030235 (i.s.), 947000030463 (i.s.), kerta vietinės reikšmės kelią, 947000030394 (i.s.), LVŽ, 947000030462 (i.s.), 947000030209 (i.s.), 947000030228 (i.s.), 947000030203 (i.s.), 947000030021 (i.s.), 947000030431 (i.s.), 947000030404 (i.s.), 947000030303 (i.s.), 947000030223 (i.s.), vietinės reikšmės kelio pakraščiu, 947000030268 (i.s.), 947000030471 (i.s.), 947000030402 (i.s.), 947000030268 (i.s.), 947000030495 (i.s.), 947000030222 (i.s.), 947000030430 (i.s.), 947000030115 (i.s.), 947000030116 (i.s.), 947000030217 (i.s.), 947000030248 (i.s.), 947000030105 (i.s.), 947000030177 (i.s.), 947000030173 (i.s.), 947000030150 (i.s.), 947000030270 (i.s.), 947000030240 (i.s.), 947000030230 (i.s.).
4 – 5	Kerta vietinės reikšmės kelią, 947000030455, 947000030457, 947000030458, 947000030456, 947000030135, 947000030255, 947000030220, LVŽ, 947000030285 (i.s.), 947000030286 (i.s.), LVŽ, 947000030086, 947000030316, kerta vietinės reikšmės kelią, 947000030056 (i.s.), 947000030311 (i.s.), 947000030459 (i.s.), 947000030006, kerta krašto kelią Nr. 141 (947070010001).
5 – 6	947070010001.
6 – 7	947070010001, 947000030452, 947000030088, 946000050176 (i.s.), 947000030042, 947000030044.
7 – 1	947000030051.

#### 1.7.18 lentelė. Sliekiškių kaimo ribų aprašymas

Gyvenamųjų vietovių ribų susikirtimo taškas	Ribos aprašymas
1 – 2	LVŽ, 949200020367, 949200020272, LVŽ, 949200020559 (i.s.), 949200020557 (i.s.), kerta bevardį griovį, 949200020563 (i.s.), 949200020609 (i.s.), 949200020608 (i.s.), 949200020610 (i.s.), vietinės reikšmės kelio pakraščiu, 949200020097 (i.s.).
2 – 3	Kerta vietinės reikšmės kelią, 949200020616, 949200020245, 949200020106, 949200020258, LVŽ, 949200020312 (i.s.), 949200020371 (i.s.), kerta vietinės reikšmės kelią, 949200020430 (i.s.), kerta vietinės reikšmės kelią, 949200020278 (i.s.), 949200020297 (i.s.), 949200020420 (i.s.), 949200020354 (i.s.), 949200020364 (i.s.), 949200020277 (i.s.), 949200020433 (i.s.), 949200020298 (i.s.), 949200020391, 949200020014, 949200020393, kerta krašto kelią Nr. 146 (947070010004).
3 – 4	947070010004, kerta Imsrės upę.
4 – 1	947070010003 (i.s.), 949200020056(i.s.), 949200020570 (i.s.), 949200020033 (i.s.), 949200020571 (i.s.), Imsrės upės krantu, 949200020611 (i.s.), Imsrės upės krantu, 949200020449 (i.s.), Imsrės upės

	krantu, 949200020414 (i.s.), 949200020135 (i.s.).
--	---

**1.7.19 lentelė. Šilinės kaimo ribų aprašymas**

<b>Gyvenamųjų vietovių ribų susikirtimo taškas</b>	<b>Ribos aprašymas</b>
1 – 2	Kerta krašto kelią Nr. 146 (947070010004), Griovelės upės krantu, kerta krašto kelią Nr. 141 (949270010001). Griovelės upės krantu.
2 – 3	Nemuno upės krantu, LVŽ, 947000050364
3 – 4	947000050364, kerta krašto kelią Nr. 141 (947070010001), 947000050363
4 – 5	947000050363
5 – 1	947000050363, 947000050294 (i.s.), 947000050363, 947000050352, 947000050324, 947000050030, vietinės reikšmės kelio pakraščiu, 947070010004

**1.7.20 lentelė. Švendriškių kaimo ribų aprašymas**

<b>Gyvenamųjų vietovių ribų susikirtimo taškas</b>	<b>Ribos aprašymas</b>
1 – 2	947000050008, 947000050201, kerta vietinės reikšmės kelią, 947000050378, 947000050198, 947000050195, 947000050147, 947000050146, kerta vietinės reikšmės kelią, 947000050151, 947000050323, 947000050217, 947000050192, 947000050194, 947000050137, 947000050042, vietinės reikšmės kelio pakraščiu.
2 – 3	947070010004 (i.s.), 947000050004, 947000050041, 947000050227, 947000050163, 947000050207, 947000050059, 947000050020.
3 – 4	947000050020, 947070010004 (i.s.).
4 – 5	947070010004(i.s.) , 947000050138, 947000050250, 947070010004 (i.s.), vietinės reikšmės kelio pakraščiu, 947000050030 (i.s.), 947000050324 (i.s.), 947000050352 (i.s.), 947000050294, 947000050293, 947000050363 (i.s.), 947000050382, 947000050037, 947000050384, 947000050213, 947000050363 (i.s.), 947000050391, 947000050213, 947000050363 (i.s.), 947000050022, 947000050363 (i.s.)
5 – 1	Debgalio upelio krantu, kerta vietinės reikšmės kelią, 947000050212, vietinės reikšmės kelio pakraščiu, 947000050017 (i.s.), 947000050368, 947000050367, 947000050005, LVŽ, 947000050182, 947000050008.

**1.7.21 lentelė. Vencloviškių kaimo ribų aprašymas**

<b>Gyvenamųjų vietovių ribų susikirtimo taškas</b>	<b>Ribos aprašymas</b>
1 – 2	949200050014, 949200050013, 949200050221, 949200050045 (i.s.), 949200050040, 949200050063, 949200050048, LVŽ, 949200050048, kerta vietinės reikšmės kelią, 949200050056, 949200050049, 949200050076, 949200050073, 949200050023, 949200050112, 949200050111, kerta rajoninį kelią Nr. 1716 (949270010002), 949200050004, 949200050106, 949200050200, 949200050105, 949200050216, 949200050086, kerta vietinės reikšmės kelią, 949200050085 (i.s.), kerta krašto kelią Nr. 141 (949270010001), LVŽ.
2 – 3	Nemuno upės krantu.
3 – 4	LVŽ, kerta krašto kelią Nr. 141 (949270010001), LVŽ, kerta vietinės reikšmės kelią, 949200040377, kerta Kartupio upę, 949200040072, vietinės reikšmės kelio pakraščiu, 949200040320, vietinės reikšmės kelio pakraščiu, 949200040337, kerta rajoninį kelią Nr. 1716 (949270010002), 949200040334, vietinės reikšmės kelio pakraščiu, 949200040336, 949200040395, 949200040050 (i.s.), 949200040384 (i.s.), 949200040024, 949200040014, 949200040216, 949200040348, 949200040409 (i.s.), 949200040164 (i.s.).
4 – 1	944400070010 (i.s.), 949200040342, 949200040124, 949200040393, 944400070010 (i.s.), 949200040391, 944400070010 (i.s.), 944400070011, 944400070010 (i.s.), 949200040389, 949200040390, 949200040158, 949200040391, 944400070010 (i.s.), 949200040392, 944400070010 (i.s.), 949200040347, 949200040199, 949200040012, 944400070010 (i.s.).



**1.7.22 lentelė. Žvurių kaimo ribų aprašymas**

<b>Gyvenamųjų vietovių ribų susikirtimo taškas</b>	<b>Ribos aprašymas</b>
1 – 2	947000040686 (i.s.), 947000040685 (i.s.), 947000040712 (i.s.), 947000040694 (i.s.), 947000040684 (i.s.), 947000040413 (i.s.), 947000040461 (i.s.), 947000040713 (i.s.), 947000040556 (i.s.), 947000040514 (i.s.), kerta vietinės reikšmės kelią, 947000050369, 947000050318, 947000050246, 947000050319, 947000050276, 947000050320.
2 – 3	947000050320, 947000050205, 947000050363 (i.s.), 947000050298, 947000050363 (i.s.), kerta krašto kelią Nr. 141 (947070010001), 947000050364 (i.s.)
3 – 4	Nemuno upės krantu
4 – 1	LVŽ, 947000040324, 947000040447 (i.s.), 947000040589 (i.s.), 947000040598 (i.s.), kerta krašto kelią Nr. 141 (947070010001), 947070010001, vietinės reikšmės kelio pakraščiu, kerta vietinės reikšmės kelią, 947000040226 (i.s.), vietinės reikšmės kelio pakraščiu.

**1.8. lentelė. Smalininkų seniūnija**

<b>Eil. Nr.</b>	<b>Miestų, miestelių, kaimų, viensėdžių pavadinimai</b>	<b>Miestų, miestelių, kaimų, viensėdžių plotai, ha</b>	<b>Pastabos</b>
1	Antšvenčių k.	231,86	
2	Endriūšių k.	327,85	
3	Kazikėnų k.	290,69	
4	Naudvario vs.	18,77	
5	Smalininkų k.	211,16	
6	Smalininkų m.	266,43	Patvirtinta miesto riba tikslinama atsižvelgiant į Smalininkų miesto teritorijos bendrojo plano sprendinius (planas patvirtintas Jurbarko r. sav. tarybos 2014.01.30 sprendimu Nr. T2-2)
7	Tetervinės vs.	8,10	
8	Užbalių k.	367,46	
9	Užtilčių k.	90,85	
10	Vidkiemio k.	50,91	
11	Vilktakio vs.	11,60	
<b>Bendras plotas:</b>		<b>1875,68</b>	
<b>Teritorija neįtraukta į gyvenamąsias vietas</b>		<b>4215,19</b>	
<b>Bendras seniūnijos plotas:</b>		<b>6090,87</b>	

**1.8.1 lentelė. Antšvenčių kaimo ribų aprašymas**

<b>Gyvenamųjų vietovių ribų susikirtimo taškas</b>	<b>Ribos aprašymas</b>
1 – 2	942800070468 (i.s.), 942800070449, 942800070082, 942800070468 (i.s.), 942800070121, 942800070468 (i.s.), 942800070068, 942800070445, 942800070329, 942800070447, kerta vietinės reikšmės kelią, 942800080416, 942800080438, kerta Šventosios upę, 942800080437 (i.s.), 942800080443
2 – 3	942800080443, kerta Šventosios upę, 942800080341, 942800080337, 942800080327
3 – 4	942800080327, kerta vietinės reikšmės kelią, 942800080338, 942870010002
4 – 1	Kerta krašto kelią Nr. 141 (942870010002), 942800080439, 942800080432 (i.s.), kerta vietinės reikšmės kelią, 942800080440, 942800080473, kerta vietinės reikšmės kelią, 942800080028 (i.s.), 942800080438, kerta vietinės reikšmės kelią, 942800080166 (i.s.)

**1.8.2 lentelė. Endriūšių kaimo ribų aprašymas**

<b>Gyvenamųjų vietovių ribų susikirtimo taškas</b>	<b>Ribos aprašymas</b>
1 – 2	942870010002, LVŽ, kerta bevardį griovį, 942800060179
2 – 3	942800060179, 942800060250, 942800060251, 942800060252, 942800060278, 942800060239,

	942800060253, 942800060238, LVŽ, 942800060147 (i.s.)
3 – 4	Kerta vietinės reikšmės kelią, 942800070450, 942800070047 (i.s.), 942800070032, 942800070045, 942800070029, 942800070084 (i.s.), 942800070468 (i.s.), 942800070499, 942800070028, 942800070468 (i.s.), 942800070325, 942800070323, 942800070468 (i.s.), 942800070475, 942800070485, 942800070423, 942800070313, 942800070311, 942800070375, 942800070483, 942800070468 (i.s.)
4 – 5	942800080177 (i.s.), 942800070392, 942800070316, 942800080177 (i.s.), 942800080330 (i.s.), 942800080355 (i.s.), 942800080322 (i.s.), 942800080173 (i.s.), kerta bevardį griovį, LVŽ, kerta krašto kelią Nr. 141 (942870010002), LVŽ
5 – 6	942870010002
6 – 7	942870010002, 942800070407 (i.s.), 942800070461 (i.s.), vietinės reikšmės kelio pakraščiu, 942800070480 (i.s.), 942800070397 (i.s.), 942800070480 (i.s.), LVŽ, 942800070461 (i.s.), 942800070407 (i.s.), 942800070462 (i.s.), LVŽ, 942800070393, 942800070248, 942800070232, LVŽ, 942800070416, 942800070006, kerta rajoninį kelią Nr. 1722 (942870010003), LVŽ, 942800070128 (i.s.), 942800070497, 942800070415, LVŽ
7 – 8	Nemuno upės krantu
8 – 9	LVŽ, 942800060014
9 – 1	942800060014, kerta vietinės reikšmės kelią, 942800060241, kerta vietinės reikšmės kelią, 942800070263, 942800070216, kerta rajoninį kelią Nr. 1722 (942870010003), 942800070077, kerta krašto kelią Nr. 141 (942870010002)

**1.8.3 lentelė.** Kazikėnų kaimo ribų aprašymas

Gyvenamųjų vietovių ribų susikirtimo taškas	Ribos aprašymas
1 – 2	942800060213, 942800060014 (i.s.), LVŽ
2 – 1	Nemuno upės krantu, LVŽ, 942800050158 (i.s.), 942800060205, 942800060101, 942800050158 (i.s.), 942800060187, 942800060118, 942800050158 (i.s.), kerta vietinės reikšmės kelią, 942800060206, 942800050156 (i.s.), 942800060180, 942800060016, 942800050156 (i.s.), 942800060265 (i.s.), kerta vietinės reikšmės kelią, 942800060144, 942800060176, 942800060166, 942800060167, 942800060163, 942800060164, 942800060165, 942800060162, 942800060161, 942800060160, 942800060159, 942800060266 (i.s.), kerta vietinės reikšmės kelią, 942800060213

**1.8.4 lentelė.** Naudvario viensėdžio ribų aprašymas

Gyvenamųjų vietovių ribų susikirtimo taškas	Ribos aprašymas
1 – 2	942800050157 (i.s.), 942800050009, 942800050118, 942800050026, LVŽ, 942800050149, 942800050160, 942800050153, 942800050151, 942800050152, 942800050158 (i.s.)
2 – 1	Kerta vietinės reikšmės kelią, 942800050151, 942800050154, 942800050159, 942800050009, kerta vietinės reikšmės kelią

**1.8.5 lentelė.** Smalininkų kaimo ribų aprašymas

Gyvenamųjų vietovių ribų susikirtimo taškas	Ribos aprašymas
1 – 2	942800080166, kerta vietinės reikšmės kelią, 942800080031, 942800080028, kerta vietinės reikšmės kelią, 942800080473 (i.s.), 942800080030, kerta vietinės reikšmės kelią, 942800080432, kerta krašto kelią Nr. 141 (942870010002)
2 – 3	942870010002
3 – 4	Kerta krašto kelią Nr. 141 (942870010002), LVŽ, 942800080173, 942800080322, 942800080355, 942800080330, 942800080177
4 – 1	942800080177, 942800080175, 942800080169, 942800070468 (i.s.), 942800080011, 942800080166

**1.8.6 lentelė. Smalininkų miesto ribų aprašymas**

<b>Gyvenamųjų vietovių ribų susikirtimo taškas</b>	<b>Ribos aprašymas</b>
1 – 2	942870010002 (i.s.), 942800080209, 942870010002 (i.s.), 942800080431, 942800080460, 942800080502, 942800080505, 942800080508, 942800080506, 942800080507, 942870010002 (i.s.), 942800080503, 942800080354, 942870010002 (i.s.), 942800080478, 942800080385
2 – 3	942800080385, 942800080383, 942800080193, 942800080207, 942800080408, 942870010002 (i.s.), 942800080459, 942800080461, 942800080124, 942800080413, 942870010002 (i.s.), 942800080395, 942870010002 (i.s.), 942800080501, 942870010002 (i.s.), 942800080468, 942870010002 (i.s.), 942800080120, 942800080423, 942870010002 (i.s.), 942800080006, 942870010002 (i.s.), 942800080396, 942800080114, 942800080156, 942800080142, 942800080131, 942800080015, 942870010002 (i.s.), 942800080356, 942870010002 (i.s.), 942800080117, 942870010002 (i.s.), 942800080005, 942800080205, 942800080123, 942800080372, 942800080367, 942800080318, 942800080093, 942800080215, 942870010002 (i.s.), 942800080477, 942800080500, 942800080377, 942870010002 (i.s.), 942800080378, 942870010002 (i.s.), 942800080467, 942800080436, 942800080115, 942800080097, 942870010002 (i.s.), 942800080317
3 – 4	942800080317, 942870010002 (i.s.), 942800080179, 942870010002 (i.s.), 942800080411, 942870010002 (i.s.), 942800080338 (i.s.), kerta vietinės reikšmės kelią, 942800080327 (i.s.)
4 – 5	LVŽ, 943400030084 (i.s.), 943470010002 (i.s.), Šventosios upės krantu, 943400050059 (i.s.), 943400050209 (i.s.), 943400050228 (i.s.), 943400050067 (i.s.)
5 – 6	943400050171 (i.s.)
6 – 7	943400050210 (i.s.), LVŽ, 943400050211 (i.s.), Šventosios upės krantu
7 – 8	Šventosios upės krantu
8 – 1	LVŽ, vietinės reikšmės kelio pakraščiu, 942800070222 (i.s.), vietinės reikšmės kelio pakraščiu, kerta rajoninį kelią Nr. 1722 (942870010003), 942800070386, 942800070035 (i.s.), 942800070330, 942800070024 (i.s.), LVŽ, 942800070429, 942800070495, LVŽ

**1.8.7 lentelė. Tetervinės viensėdžio ribų aprašymas**

<b>Gyvenamųjų vietovių ribų susikirtimo taškas</b>	<b>Ribos aprašymas</b>
1 – 2	942800060012 (i.s.), 942800060027 (i.s.)
2 – 1	Kerta vietinės reikšmės kelią, 942800040005, 942800040018, 942800040017, 942800040019, 942800040023, 942800040029 (i.s.), 942800020018 (i.s.), 942800040005, 942800020018 (i.s.)

**1.8.8 lentelė. Užbalių kaimo ribų aprašymas**

<b>Gyvenamųjų vietovių ribų susikirtimo taškas</b>	<b>Ribos aprašymas</b>
1 – 2	942800060012, 942800020004, 942800020003, 942800020017, 942800060013, 942800020018 (i.s.), 942800070468 (i.s.), 942800060017, 942800060022, 942800060019, 942800060018, 942800060030, 942800060263 (i.s.), 942800060264 (i.s.), 942800060130, 942800060131, 942800060264 (i.s.), 942800060146, 942800060150, 942800060149, 942800060147
2 – 3	942800060147, LVŽ, 942800060238 (i.s.), 942800060253 (i.s.), 942800060149, 942800060150, 942800060005
3 – 4	942800060005, LVŽ, 942800060272 (i.s.), 942800060145, 942800060177, LVŽ, 942800060010, 942800060141, 942800060127 (i.s.), vietinės reikšmės kelio pakraščiu, 942800060221 (i.s.), 942800060274 (i.s.), 942800060094 (i.s.), 942800060191 (i.s.), 942800060134 (i.s.), LVŽ, 942800060274 (i.s.), 942800060268s, 942800060129 (i.s.), 942800060148 (i.s.), 942800060002 (i.s.), LVŽ
4 – 5	942870010002 (i.s.), 942800060174, 942800060229, 942870010002 (i.s.), 942800040032 (i.s.)
5 – 6	Vietinės reikšmės kelio pakraščiu
6 – 7	942800040030 (i.s.), kerta vietinės reikšmės kelią, 942800060262 (i.s.), kerta vietinės reikšmės kelią, 942800060024, 942800060023, 942800060032, 942800060027, 942800060009, 942800060027
7 – 1	942800060027, 942800060012

**1.8.9 lentelė. Užtilčių kaimo ribų aprašymas**

Gyvenamųjų vietovių ribų susikirtimo taškas	Ribos aprašymas
1 – 2	942800060179 (i.s.), kerta vietinės reikšmės kelią, LVŽ, 942870010002 (i.s.)
2 – 3	942870010002 (i.s.), 942800060148, 942800060002, 942870010002 (i.s.)
3 – 1	LVŽ, 942800060002, 942800060148, 942800060129, 942800060268, 942800060274, LVŽ, 942800060134, 942800060191, 942800060094, 942800060274, 942800060221, vietinės reikšmės kelio pakraščiu, 942800060127, 942800060015, 942800060010 (i.s.), LVŽ, 942800060177 (i.s.), 942800060270, 942800060042, 942800060177 (i.s.), 942800060217, 942800060177 (i.s.), 942800060145 (i.s.), 942800060108, 942800060145 (i.s.), 942800060008, 942800060259, 942800060145 (i.s.), 942800060272, LVŽ, 942800060005 (i.s.)

**1.8.10 lentelė. Vidkiemio kaimo ribų aprašymas**

Gyvenamųjų vietovių ribų susikirtimo taškas	Ribos aprašymas
1 – 2	LVŽ, 942800070034, LVŽ, 942800070024, 942800070035, 942870010003, kerta rajoninį kelią Nr. 1722 (942870010003), vietinės reikšmės kelio pakraščiu, 942800070222, vietinės reikšmės kelio pakraščiu, LVŽ
2 – 3	Nemuno upės krantu
3 – 1	LVŽ, 942800070415 (i.s.), 942800070457, 942800070415 (i.s.), 942800070128, LVŽ, kerta rajoninį kelią Nr. 1722 (942870010003), 942800070006 (i.s.), 942800070416 (i.s.), 942800070103, LVŽ, 942800070232 (i.s.), 942800070248 (i.s.), 942800070393 (i.s.), LVŽ, 942800070462, 942800070407, 942800070461, LVŽ, 942800070480, 942800070397, 942800070480, vietinės reikšmės kelio pakraščiu, 942800070461, 942800070407, 942800070462, 942800070176, 942800070036, 942870010002 (i.s.)

**1.8.11 lentelė. Vilktačio viensėdžio ribų aprašymas**

Gyvenamųjų vietovių ribų susikirtimo taškas	Ribos aprašymas
1 – 2	Vietinės reikšmės kelio pakraščiu
2 – 1	942800040032 (i.s.), 942800040016, 942800040020, 942800040032 (i.s.), 942800040035, 942800040021, 942800040022, 942800040021, 942800040035, kerta vietinės reikšmės kelią, 942800040030 (i.s.), 942800040016, 942800040030 (i.s.)

**1.9. lentelė. Šimkaičių seniūnija**

Eil. Nr.	Miestų, miestelių, kaimų, viensėdžių pavadinimai	Miestų, miestelių, kaimų, viensėdžių plotai, ha	Pastabos
1	Akmeniškės k.	52,40	
2	Antanavos k.	204,80	
3	Apolonovkos k.	305,28	
4	Artelių k.	217,61	
5	Aukštakių k.	275,23	
6	Aušgirio k.	420,73	
7	Baltraičiškės k.	207,30	
8	Barzdžių k.	27,52	
9	Baužų k.	57,98	
10	Bebirvų k.	186,28	
11	Bulzgeniškių k.	180,24	
12	Cigelnės k.	237,99	
13	Degimo k.	439,73	
14	Giegių k.	106,11	
15	Griaužų k.	317,35	
16	Grigožiškės k.	51,29	
17	Jovališkės k.	302,98	

18	Kalniškių k.	159,20	
19	Kalupių k.	76,94	
20	Kazokų k.	263,01	
21	Kebiškių k.	41,12	
22	Kniečių k.	409,58	
23	Lapgirių k.	440,45	
24	Liudvinavos k.	348,11	
25	Medininkų k.	455,20	
26	Naukaimio k.	253,11	
27	Paalsio I k.	1028,18	
28	Paalsio II k.	227,63	
29	Pabebirvio I k.	193,54	Keičiamas gyvenamosios vietovės pavadinimas iš Pabebirvio k. į Pabebirvio I k.
30	Pabebirvio II k.	326,92	Keičiamas gyvenamosios vietovės pavadinimas iš Pabebirvio k. į Pabebirvio II k.
31	Paišlynio k.	379,80	
32	Pamituvio k.	705,31	
33	Paparčių k.	292,66	
34	Paskynų k.	1014,60	
35	Paulių k.	1047,41	
36	Pavidaujo k.	202,40	
37	Peldžiūnų k.	457,51	
38	Pleteriškės k.	468,42	Naujai nustatoma gyvenamoji vietovė
39	Rievų k.	294,48	
40	Rupeikių k.	372,84	
41	Stulgių k.	139,91	
42	Šapališkės k.	483,82	
43	Šilišninkų k.	150,72	
44	Šilkalnio k.	200,17	
45	Šimkaičių k.	650,13	
46	Šimkaičių mstl.	44,62	
47	Vadžgario k.	1191,07	
48	Vadžgario mstl.	65,20	
49	Vidaujos k.	377,62	
50	Vidgario k.	87,68	
51	Volungiškės k.	93,37	
52	Zagriaužio k.	356,34	
53	Žvirblaukio k.	222,87	
<b>Bendras plotas:</b>		<b>17112,76</b>	
<b>Teritorija neįtraukta į gyvenamąsias vietas</b>		<b>6582,99</b>	
<b>Bendras seniūnijos plotas:</b>		<b>23695,75</b>	

**1.9.1 lentelė.** Akmeniškės kaimo ribų aprašymas

Gyvenamųjų vietovių ribų susikirtimo taškas	Ribos aprašymas
1 – 2	947900030038 (i.s.), kerta vietinės reikšmės kelią, 947900030053 (i.s.), 947900030072
2 – 3	947900030072, 947900030073, 947900030063, 947900030056, 947900030127, kerta vietinės reikšmės kelią, 947900030065, 947900030036
3 – 4	947900030036, 947900030089, kerta vietinės reikšmės kelią
4 – 1	947900030076 (i.s.), 947900030016, 947900030017, 947900030015, LVŽ

**1.9.2 lentelė.** Antanavos kaimo ribų aprašymas

Gyvenamųjų vietovių ribų susikirtimo taškas	Ribos aprašymas
1 – 2	947900030054, 947900030125 (i.s.)

2 – 3	LVŽ, 947900030034
3 – 4	940400020161 (i.s.), 940400020004 (i.s.), kerta vietinės reikšmės kelią, 940400020035 (i.s.), 940400020030 (i.s.), LVŽ, 940400020027 (i.s.), 940400020002 (i.s.)
4 – 5	LVŽ, 940400020143 (i.s.), LVŽ, 940400020157 (i.s.), 940400020185 (i.s.)
5 – 6	940400020172 (i.s.)
6 – 7	947900030126 (i.s.), 947900030114
7 – 8	947900030114, 947900030066
8 – 1	947900030066, 947900030065 (i.s.), 947900030044, kerta vietinės reikšmės kelią, 947900030127 (i.s.), 947900030012, 947900030094, 947900030054

**1.9.3 lentelė.** Apolonovkos kaimo ribų aprašymas

Gyvenamųjų vietovių ribų susikirtimo taškas	Ribos aprašymas
1 – 2	947900010027, 947900010028, 947900010155
2 – 3	947900010155, 947900010087, 947900010042, 947900010165 (i.s.)
3 – 4	947970010001 (i.s.), 947900010014, 947970010001 (i.s.), 947900010014, 947900010116, 947970010001 (i.s.), 947900010104, 947900010130, 947900010089, 947900010127, 947900010158, 947900010149, 947900010132, 947900010152, 947970010001 (i.s.), 947900010126, 947970010001 (i.s.), 947900010032, 947900010036, 947900010156, 947970010001 (i.s.), 947900010156, 947970010001 (i.s.)
4 – 5	947970010001 (i.s.), 947900050053 (i.s.), 947900010156, 947900050053 (i.s.), 947900010109, 947900010156, 947900010045, 947900050053 (i.s.), 947900010069, 947900010085, 947900050053 (i.s.)
5 – 6	947900010166 (i.s.), 947900010071, 947900010030, 947900010071, 947900010070, 948400070014
6 – 1	948400070014, kerta Bebirvyčio upę, 948400070241, 948400070257, 948400070010, 948400070015, 948400070184 (i.s.), LVŽ, 948400070171 (i.s.)

**1.9.4 lentelė.** Artelių kaimo ribų aprašymas

Gyvenamųjų vietovių ribų susikirtimo taškas	Ribos aprašymas
1 – 2	Kerta Šlynos upę, LVŽ, kerta Toleišės upę, kerta vietinės reikšmės kelią, 948400030075, 948400030015, LVŽ, kerta vietinės reikšmės kelią, LVŽ, 948400030050, 948400030034, 948400030050, 948400030018, 724500010146 (i.s.), 724500010030 (i.s.), LVŽ
2 – 3	948400030005 (i.s.), 948400030001, kerta Šaltuonos upę, 948400030001, Šaltuonos upės krantu, 948400030020
3 – 4	948400030020, kerta vietinės reikšmės kelią, 948400030038
4 – 1	948400030038, kerta Šlynos upę, 948400030064 (i.s.), 948400030008 (i.s.)

**1.9.5 lentelė.** Aukštrakių kaimo ribų aprašymas

Gyvenamųjų vietovių ribų susikirtimo taškas	Ribos aprašymas
1 – 2	Šaltuonos upės krantu, kerta bevardį griovį, Šaltuonos upės krantu, 948400030058 (i.s.), 948400030010 (i.s.), LVŽ, 948400030010 (i.s.), kerta Šaltuonos upę
2 – 3	948400030020 (i.s.), Šaltuonos upės krantu, 948400030001 (i.s.), kerta Šaltuonos upę, 948400030001 (i.s.), 948400030005
3 – 4	948400030005, kerta Paceklunio upę, LVŽ
4 – 5	948400050072 (i.s.), 948400050133, 948400050091, 948400050011, 948400050053 (i.s.), 948400050072 (i.s.), 948400050037
5 – 6	948400050037, LVŽ, 948400050071, kerta vietinės reikšmės kelią, 948400040073, 948400040116, 948400040057, 948400040041, kerta Šaltuonos upę, 948400020027 (i.s.)
6 – 1	948400020044 (i.s.), 948400020045 (i.s.), 948400020026 (i.s.), 948400020056 (i.s.), 948400020020 (i.s.), Šaltuonos upės krantu, 948400020003 (i.s.), 948400020061 (i.s.), kerta vietinės reikšmės kelią, 948400030052 (i.s.), 948400030051 (i.s.), Šaltuonos upės krantu, kerta Šlynos upę, 948400030007 (i.s.)

**1.9.6 lentelė.** Aušgirio kaimo ribų aprašymas

Gyvenamųjų vietovių ribų susikirtimo taškas	Ribos aprašymas
1 – 2	LVŽ, kerta rajoninį kelią Nr. 3510, rajoninio kelio Nr. 3510 pakraščiu, kerta Tolupio upę, vietinės reikšmės kelio pakraščiu, kerta bevardį griovį, vietinės reikšmės kelio pakraščiu
2 – 3	Kerta Tolupio upę, 940400010011, 940400010092, kerta vietinės reikšmės kelią
3 – 4	940400010027 (i.s.), 940400010250, LVŽ, 940400010185, LVŽ, 940400010171, 940400010090, kerta bevardį griovį, kerta vietinės reikšmės kelią, 940400010007 (i.s.), LVŽ, kerta vietinės reikšmės kelią, 940400010008 (i.s.), 940400020005
4 – 5	940400020005, 940400030021 (i.s.), 940400030009 (i.s.), 940400030000 (i.s.)
5 – 6	kerta rajoninį kelią Nr. 3510, 940400020150 (i.s.), LVŽ, 940400020217, vietinės reikšmės kelio pakraščiu, 940400020184, 940400020173, 940400020191, 940400020175, 940400020179, 940400020215, 940400020198, 940400020190, 940400020207, 940400020041, 940400020218
6 – 7	940400020218, 940400020027, 940400020002
7 – 8	940400020002, 940400020027, LVŽ, 940400020030, 940400020035, kerta Bebirvyčio upę, kerta vietinės reikšmės kelią, 940400020004, 940400020161
8 – 1	940400020161, 940400010013, 947900030058 (i.s.), 947900030039 (i.s.), kerta Sartės upę, 940400010045, LVŽ

**1.9.7 lentelė.** Baltraiškės kaimo ribų aprašymas

Gyvenamųjų vietovių ribų susikirtimo taškas	Ribos aprašymas
1 – 2	940400060149, 940400060002, 940400060134, 940400060464, 940400060139, 940400060050 (i.s.), 940400060139 (i.s.), 940400060259 (i.s.), 940400060473, 940400060259 (i.s.), 940400060225, 940400060259 (i.s.), 940400060397, 940400060259 (i.s.), 940400060394, 940400060218, 940400060259 (i.s.), 940400060245, 940400060235, 940400060159 (i.s.), 940400060358, 940400060366, 940400060189, 940400060220, 940400060159 (i.s.), kerta rajoninį kelią Nr. 3510, 940400060163 (i.s.), 940400060020 (i.s.)
2 – 3	Kerta vietinės reikšmės kelią, 940400060256 (i.s.), kerta vietinės reikšmės kelią, kerta Alsos upę, rajoninio kelio Nr. 3510 pakraščiu, kerta vietinės reikšmės kelią, rajoninio kelio Nr. 3510 pakraščiu, 940400060412 (i.s.), 940400060227 (i.s.), 940400060312 (i.s.), 940400060171 (i.s.), 940400060187 (i.s.), 940400060261 (i.s.), 940400060216 (i.s.), 940400060317 (i.s.), 940400060231 (i.s.), 940400060347 (i.s.), LVŽ, 940400060012 (i.s.), kerta rajoninį kelią Nr. 3510, 940400060437, kerta vietinės reikšmės kelią, 940400060474, 940400060283, 940400060433, 940400060284, 940400060188, vietinės reikšmės kelio pakraščiu, 940400060280, 940400060383, 940400060430, 940400060180, 940400060174, vietinės reikšmės kelio pakraščiu, 940400060174, 940400060285, vietinės reikšmės kelio pakraščiu, 940400060361, kerta vietinės reikšmės kelią, 940400060425, 940400060434, 940400060439, 940400060211, 940400060164, 940400060472, 940400060348, 940400060230, 940400060015, 940400060362, 940400060360, 940400060217, vietinės reikšmės kelio pakraščiu, 940400060278
3 – 4	940400060278, 940400060467, 940400050010 (i.s.), 940400060015, kerta Alsos upę, 940400060150, 940400060157, 940400050178, 940400050023, 940400050204, 940400050214
4 – 1	940400050214, 940400050187 (i.s.), kerta rajoninį kelią Nr. 1711, 940400060016, 940400060354, 940400060254, 940400060149

**1.9.8 lentelė.** Barzdžių kaimo ribų aprašymas

Gyvenamųjų vietovių ribų susikirtimo taškas	Ribos aprašymas
1 – 2	944400050032, 944400050031, 944400050033, 944400050035, 944400050034, 944400050036
2 – 3	944400050036, 944400050087, 944400050093
3 – 1	944400050093, 944400050087, 944400050107 (i.s.), LVŽ, 944400050032

**1.9.9 lentelē. Baužu kaima ribų aprašymas**

<b>Gyvenamųjų vietovių ribų susikirtimo taškas</b>	<b>Ribos aprašymas</b>
1 – 2	941000080024, 944400010089 (i.s.), 941000080074, kerta Mituvos upę
2 – 3	941000080073 (i.s.), 941000080071 (i.s.), 941000080127 (i.s.), 941000080008 (i.s.), 941000080126 (i.s.), Mituvos upės krantu
3 – 1	Kerta Mituvos upę, Alsos upės krantu, 941000060052 (i.s.), Alsos upės krantu, 941000060052 (i.s.), Alsos upės krantu, 941000060052 (i.s.), Alsos upės krantu, 941000060059 (i.s.), Alsos upės krantu, 941000060059 (i.s.), LVŽ, 941000090226, 941000080067, 941000080063, 941000080024

**1.9.10 lentelē. Bebīrvų kaima ribų aprašymas**

<b>Gyvenamųjų vietovių ribų susikirtimo taškas</b>	<b>Ribos aprašymas</b>
1 – 2	948400050033 (i.s.), 948400050117 (i.s.), 948400060004, 947900010142, 948400050117 (i.s.)
2 – 3	948400050013 (i.s.), Bebīrvos upės krantu, kerta Leiškonės upę, 948400050152 (i.s.), 948400050083 (i.s.), 948400050086 (i.s.), 948400050080 (i.s.), Bebīrvos upės krantu, kerta Bebīrvos upę, LVŽ, 947900010065 (i.s.), 947900010009
3 – 4	947900010009, kerta vietinės reikšmės kelią, LVŽ, 947900010017, 947900010004, 947900010086, 947900010139, krašto kelio Nr. 146 pakraščiu
	947900010001 (i.s.), 947900010138, 947900010139, 947900010165 (i.s.)
5 – 6	947900010155 (i.s.), 947900010028 (i.s.), 947900010027 (i.s.), kerta vietinės reikšmės kelią
6 – 1	948400070171 (i.s.), 948400070116 (i.s.), 947900010004, 948400060185, 948400060423, 948400060395, 948400060419, 948400060420, kerta Bebīrvos upę

**1.9.11 lentelē. Bulzgeniškių kaima ribų aprašymas**

<b>Gyvenamųjų vietovių ribų susikirtimo taškas</b>	<b>Ribos aprašymas</b>
1 – 2	948400040016 (i.s.), 948400040072 (i.s.), 948400040060 (i.s.), 948400040017 (i.s.), 948400040098 (i.s.)
2 – 3	LVŽ, 948400040059 (i.s.)
3 – 4	948400040103 (i.s.), 948400040117, 948400040070, 948400040103 (i.s.), 948400040010
4 – 5	948400040010, 948400040011, 948400040065, Bebīrvos upės krantu, 948400040054, LVŽ, 948400040040, kerta vietinės reikšmės kelią, Bebīrvos upės krantu, kerta bevardį griovį, Bebīrvos upės krantu, kerta bevardį griovį, Bebīrvos upės krantu, 948400010050, 948400010010, 948400010041
5 – 1	948400010041, 948400010055, 948400010053, vietinės reikšmės kelio pakraščiu, kerta vietinės reikšmės kelią, 948400040052, 948400040046, vietinės reikšmės kelio pakraščiu, kerta vietinės reikšmės kelią, 948400040037, kerta vietinės reikšmės kelią

**1.9.12 lentelē. Čigelnės kaima ribų aprašymas**

<b>Gyvenamųjų vietovių ribų susikirtimo taškas</b>	<b>Ribos aprašymas</b>
1 – 2	Kerta bevardį griovį, 940400010058, LVŽ, 940400010030, LVŽ, kerta vietinės reikšmės kelią, LVŽ, kerta Sartės upę, Sartės upės krantu, 940400040013, 940400040022, LVŽ, 940400040154, 940400040153
2 – 3	940400040153, 940400040154, 940400040155, 940400040005, 940400040194, 940400040177, 940400040150, 940400040147
3 – 1	940400040147, 940400040178, 940400040176, 940400040208, 940400040195, 940400040151, 940400040152, 940400040146, 940400040002, 940400040014 (i.s.), 940400040013, 940400010024, 940400010064 (i.s.), 940400010179 (i.s.), 940400010063 (i.s.), kerta vietinės reikšmės kelią, 940400010181, 940400010193 (i.s.), 940400010145 (i.s.), 940400010146, kerta Tolupio upę, 940400010292 (i.s.), 940400010293 (i.s.), 940400010028 (i.s.)



**1.9.13 lentelė. Degimo kaimo ribų aprašymas**

<b>Gyvenamųjų vietovių ribų susikirtimo taškas</b>	<b>Ribos aprašymas</b>
1 – 2	940400020218 (i.s.), 940400020041 (i.s.), 940400020207 (i.s.), 940400020190 (i.s.), 940400020198 (i.s.), 940400020215 (i.s.), 940400020179 (i.s.), 940400020175 (i.s.), 940400020191 (i.s.), 940400020173 (i.s.), 940400020184 (i.s.), LVŽ, 940400020217 (i.s.), LVŽ, 940400020150, kerta rajoninį kelią Nr. 3510
2 – 3	940400030000 (i.s.), 940400030052, 940400030138, 940400030000 (i.s.), 940400030188 (i.s.), 940400030005, 940400030201, 940400030208, 940400030199, 940400030145
3 – 4	940400030145, 940400030133, 940400030006, 940400060342, 940400060223, 940400060021, 940400060183, 940400060020
4 – 5	940400060020, 940400060163, kerta rajoninį kelią Nr. 3510, 940400060159, 940400060259, 940400060139, 940400060050, 940400060137, 940400060008, 940400060293, 940400060380, 940400060018, 940400060148, 940400060002 (i.s.), 940400060149 (i.s.)
5 – 6	Vietinės reikšmės kelio pakraščiu, 940400060019, 940400060286, 940400060340, 940400060145, 940400060011
6 – 1	940400060011, 940400020151 (i.s.), 940400020017, 940400020212, 940400020210, 940400020022, 940400020018, 940400020211, 940400020167, kerta vietinės reikšmės kelią, 940400020166, 940400020006, 940400020051, 940400020060, 940400020178, 940400020176, 940400020177, 940400020148, 940400020216 (i.s.), LVŽ

**1.9.14 lentelė. Giegių kaimo ribų aprašymas**

<b>Gyvenamųjų vietovių ribų susikirtimo taškas</b>	<b>Ribos aprašymas</b>
1 – 2	LVŽ, kerta vietinės reikšmės kelią, 948400020010 (i.s.), 948400020080 (i.s.)
2 – 3	948400020081 (i.s.), 948400020062, 948400020055, 948400020014, 948400020024, 948400020054, 948400020016, 948400020057, 948400020058, 948400020009, 948400020029, 948400020012, 948400020017
3 – 4	948400020017, 948400020031, LVŽ
4 – 1	LVŽ, kerta vietinės reikšmės kelią, kerta bevardį griovį, LVŽ, 948400020006, LVŽ

**1.9.15 lentelė. Griaužų kaimo ribų aprašymas**

<b>Gyvenamųjų vietovių ribų susikirtimo taškas</b>	<b>Ribos aprašymas</b>
1 – 2	940400010027, 940400010154, 940400010203, 940400010134, 940400010163, 940400010243, 940400010215, 940400010271, 940400010223, 940400010127, 940400010138, 940400010190, 940400010120, LVŽ, 940400010071, LVŽ, 940400010071, 940400010009, 940400010086, 940400010087, 940400010117, 940400010253, 940400010252, 940400010210, 940400010234, 940400010231, LVŽ, 940400010077 (i.s.), 940400010057, 940400010077 (i.s.), 940400010085 (i.s.), 940400010188 (i.s.), 940400010160 (i.s.), 940400010073 (i.s.), kerta vietinės reikšmės kelią, 940400010219 (i.s.), 940400010074 (i.s.), 940400010285, 940400010284, 940400010133, 940400010076, 940400010035, 940400010083, 940400010075, kerta Sartės upę, 940400040017 (i.s.), 940400040219 (i.s.), 940400040018 (i.s.), 940400040164 (i.s.)
2 – 3	Kerta veitinės reikšmės kelią, 940400030186, 940400030185, LVŽ, 940400030204, 940400030156, 940400030016, 940400030131, 940400030203, 940400030053 (i.s.), 940400030021 (i.s.), 940400030152
3 – 1	940400030152, 940400030157, 940400030195, 940400010008, kerta vietinės reikšmės kelią, LVŽ, 940400010007, kerta vietinės reikšmės kelią, kerta bevardį griovį, 940400010090 (i.s.), 940400010201, 940400010090 (i.s.), 940400010171 (i.s.), 940400010038, LVŽ, 940400010185 (i.s.), 940400010258, LVŽ, 940400010027

**1.9.16 lentelė. Grigožiškės kaimo ribų aprašymas**

<b>Gyvenamųjų vietovių ribų susikirtimo taškas</b>	<b>Ribos aprašymas</b>
1 – 2	LVŽ, 947900030092 (i.s.), 947900030057 (i.s.), 947900030021 (i.s.), 947900030038 (i.s.)
2 – 3	LVŽ, 947900030077, 947900030093, 947900030022, 947900030076
3 – 4	947900030076, 947900030060, 947900030004, 947900030060, kerta vietinės reikšmės kelią, 947900030084 (i.s.)
4 – 1	947900030124 (i.s.)

**1.9.17 lentelė. Jovališkės kaimo ribų aprašymas**

<b>Gyvenamųjų vietovių ribų susikirtimo taškas</b>	<b>Ribos aprašymas</b>
1 – 2	940400020149, 940400020146, 940400020147, LVŽ, 940400050170, 940400020007 (i.s.), 940400020031 (i.s.), 940400020151 (i.s.)
2 – 3	940400060011 (i.s.), 940400060145 (i.s.), 940400060340 (i.s.), 940400060286 (i.s.), 940400060019 (i.s.), vietinės reikšmės kelio pakraščiu
3 – 4	940400060149 (i.s.), 940400060254 (i.s.), 940400060354 (i.s.), 940400060016 (i.s.), kerta rajoninį kelią Nr 1711, 940400050187
4 – 5	940400050187, 940400050218, Alsos upės krantu, 940400050169, 940400050186, 940400050167, 940400050168, 940400050171, 940400050013, 940400050024, kerta Alsos upę
5 – 6	940400050223 (i.s.), kerta Mižupio upę, 940400050223 (i.s.)
6 – 7	Alsos upės krantu, kerta rajoninį kelią Nr. 1711, kerta Alsos upę, 944400030198 (i.s.)
7 – 1	940400050229 (i.s.), 940400020182, 940400020213 (i.s.), 940400020182, 940400020149

**1.9.18 lentelė. Kalniškių kaimo ribų aprašymas**

<b>Gyvenamųjų vietovių ribų susikirtimo taškas</b>	<b>Ribos aprašymas</b>
1 – 2	948400020048 (i.s.), kerta vietinės reikšmės kelią, 948400020037 (i.s.)
2 – 3	Kerta Šaltuonos upę, 948400020063 (i.s.), kerta vietinės reikšmės kelią, 948400020063 (i.s.), 948400040086 (i.s.), kerta vietinės reikšmės kelią, 948400040016 (i.s.)
3 – 4	Kerta vietinės reikšmės kelią, 948400010049, 948400010009, 948400010039, 948400010070, 948400010023, 948400010032, LVŽ, kerta Šaltuonos upę
4 – 5	Šaltuonos upės krantu, 946400030110 (i.s.), 946400030201 (i.s.), 946400030190 (i.s.), 946400030116 (i.s.), 946400030019 (i.s.)
5 – 1	Šaltuonos upės krantu, 948400010003 (i.s.), 948400010006 (i.s.), 948400010014 (i.s.), 948400010065 (i.s.), 948400010018 (i.s.), 948400010038 (i.s.), 948400010045, 948400010011, 948400010017 (i.s.), kerta vietinės reikšmės kelią

**1.9.19 lentelė. Kalupių kaimo ribų aprašymas**

<b>Gyvenamųjų vietovių ribų susikirtimo taškas</b>	<b>Ribos aprašymas</b>
1 – 2	LVŽ, 948400020051
2 – 3	948400020051, 948400020023, 948400020064, 948400020050, 948400020015, 948400020011, 948400020071, 948400020069, 948400020007, 948400020081 (i.s.), 948400020066, 948400020034, 948400020048, 948400020081 (i.s.)
3 – 4	Kerta vietinės reikšmės kelią, 948400020037, 948400020013 (i.s.), Šaltuonos upės krantu, 948400020037
4 – 5	948400020037, kerta vietinės reikšmės kelią, 948400020048
5 – 6	948400020048, 948400020060, 948400020066, vietinės reikšmės kelio pakraščiu, 948400020007, 948400020069, 948400020071, 948400020011, LVŽ
6 – 1	LVŽ

**1.9.20 lentelė. Kazokų kaimo ribų aprašymas**

Gyvenamųjų vietovių ribų susikirtimo taškas	Ribos aprašymas
1 – 2	940400050214 (i.s.), 940400050204 (i.s.), 940400050023 (i.s.), 940400050178 (i.s.), 940400060157 (i.s.), 940400060150 (i.s.), kerta Alsos upę, 940400050010
2 – 3	Kerta veitinės reikšmės kelią, 940400050016, 940400050194, 940400050144, kerta Mituvos upę
3 – 4	947700020014 (i.s.), Mituvos upės krantu
4 – 5	Mituvos upės krantu, 947700020193 (i.s.), Mituvos upės krantu, kerta Mituvos upę
5 – 6	940400050209, 940400050215, 947700020028 (i.s.), 940400050208, 940400050003, 940400050030 (i.s.), 940400050234 (i.s.), vietinės reikšmės kelio pakraščiu, 940400050159 (i.s.)
6 – 7	940400050223 (i.s.),
7 – 1	Kerta Alsos upę, 940400050024 (i.s.), 940400050013 (i.s.), 940400050171 (i.s.), 940400050168 (i.s.), 940400050167 (i.s.), 940400050186 (i.s.), 940400050169 (i.s.), Alsos upės krantu, 940400050218 (i.s.), 940400050187 (i.s.)

**1.9.21 lentelė. Kebiškių kaimo ribų aprašymas**

Gyvenamųjų vietovių ribų susikirtimo taškas	Ribos aprašymas
1 – 2	948400030038 (i.s.), kerta vietinės reikšmės kelią, 948400030069, 948400030010
2 – 3	Kerta Šaltuonos upę, 948400030010, kerta Šaltuonos upę, 948400030010, 948400030058, kerta bevardį griovį
3 – 1	948400030007 (i.s.), 948400030012, kerta vietinės reikšmės kelią, 948400030007 (i.s.), 948400030056

**1.9.22 lentelė. Kniečių kaimo ribų aprašymas**

Gyvenamųjų vietovių ribų susikirtimo taškas	Ribos aprašymas
1 – 2	LVŽ, kerta Gakštikio upę, Gakštikio upės krantu
2 – 3	Kerta Gakštikio upę, 947900020013, 947900020028, kerta Pjaunio upę, 947900020146, LVŽ, 947900020067 (i.s.), 947900020048, kerta rajoninį kelią Nr. 1702 (947970010005), 947900060375, 947900060144, 947900060147, 947900060200, 947900060310, 947900060174, 947900060173, 947900060160, 947900060148
3 – 4	947900060148, 947900060044, 947900060047, 947970010005 (i.s.)
4 – 5	947900060047
5 – 6	947900060047
6 – 7	947900060047, 947900060061 (i.s.), 947900060066, 947900060062, 947900060162, 947900060065, 947900060388, 947900060223, 947900060146, 947900060154, 947900060451, LVŽ, 947900060070, 947900060374, LVŽ, kerta vietinės reikšmės kelią, 947900060179 (i.s.), LVŽ, 947900060297
7 – 8	947900060297, 947900060235 (i.s.), 947900060425, 947900060178 (i.s.), 947900060260, 947900060178 (i.s.), 947900060365, 947900060178 (i.s.), 947900060086, kerta rajoninį kelią Nr. 1724 (947970010003), 947900060296, LVŽ, 947900060210, 947900060463, LVŽ, 947900060324, kerta vietinės reikšmės kelią, 947900060432, kerta bevardį griovį
8 – 9	947900060478 (i.s.), kerta krašto kelią Nr. 146 (947970010001)
9 – 10	947970010001
10 – 1	Kerta krašto kelią Nr. 146 (947970010001), 947970010001, 947900020209 (i.s.), kerta vietinės reikšmės kelią, 947900020210 (i.s.), 947900020142, 947900020149, 947900020156, 947900020109, 947900020202, 947900020117, 947900020116, 947900020087, 947900020114, 947900020199, 947900020168, 947900020085, 947900020172, 947900020113, 947900020200, 947900020210 (i.s.), 947900020203, 947900020192, 947900020196, 947900020210 (i.s.), 947900020017, 947900020207

**1.9.23 lentelė. Lapgių kaimo ribų aprašymas**

Gyvenamųjų vietovių ribų susikirtimo taškas	Ribos aprašymas
1 – 2	Kerta Šaltuonos upę, 944000010099, 944000010068, 944000010127, 944000010024, LVŽ
2 – 3	944000010157 (i.s.), 944000010114, 944000010119, 944000010001, 944000010058, 944000010059, 944000010060
3 – 4	944000010060, 944000010084, kerta rajoninį kelią Nr. 4501 (944070010002), 944000040073, 944000040048
4 – 5	944000040048, LVŽ
5 – 6	944000020005 (i.s.), 944070010002, 944000020003, 944070010002, 944000020005 (i.s.), kerta vietinės reikšmės kelią, 944000020002, 944000020001, 944000020006, 944000020004 (i.s.), 944070010002, kerta rajoninį kelią Nr. 4501 (944070010002), 944000010158 (i.s.), 944000010016, 944000010121, 944000010009, 944000010023, 944000010158 (i.s.), 944000010124, 944000010093, 944000010098, 944000010003, 944000010097, 944000010074, 944000010073, 944000010062, 944000010011, 944000010061, 944000010126, kerta Šaltuonos upę
6 – 1	Šaltuonos upės krantu, 946400050177 (i.s.), Šaltuonos upės krantu,

**1.9.24 lentelė. Liudvinavos kaimo ribų aprašymas**

Gyvenamųjų vietovių ribų susikirtimo taškas	Ribos aprašymas
1 – 2	944400040050, 944400040145, 944400040103, 944400040145, 944400040146, 944400040032, 944400040031, 944400040057, 944400040039, kerta vietinės reikšmės kelią, 944400040006, 944400040028, 944400040020, 944400040017, kerta rajoninį kelią Nr. 1710 (944470010005), 944400040190, 944470010005 (i.s.), 944400040191, 944400040058, 944470010005 (i.s.), 944400040010, 944400040096, 947000020055
2 – 3	947000020055
3 – 4	947000020055, 947000020230, 947000020247, 947000020341, 947000020175, 944400040140, 944400040182, kerta bevardį kanalą, 944400040194, 944400040062, 944400040069, 944400040065, 944400040066, 944400040063, 944400040068, 944400040064, 944400040067, 944400040083, 944400040172
4 – 5	944400040172, 944400040095, 941000080117 (i.s.), 944400040014, 944400040192, 941000080001 (i.s.), 941000080009 (i.s.)
5 – 1	941000080005 (i.s.), 944470010005, 944400040021, 944400040087, 944400040040, 944400040050

**1.9.25 lentelė. Medininkų kaimo ribų aprašymas**

Gyvenamųjų vietovių ribų susikirtimo taškas	Ribos aprašymas
1 – 2	LVŽ, 947900020120, 947900020123, LVŽ, 947900030085, LVŽ
2 – 3	Kerta bevardį griovį, 947900030101, 947900030124 (i.s.), 947900030086, 947900030079, 947900030068, 947900030117, 947900030102
3 – 4	947900030084, kerta vietinės reikšmės kelią, 947900030060 (i.s.), 947900030004 (i.s.), 947900030060 (i.s.), 947900030060 (i.s.), 947900030076 (i.s.)
4 – 5	Kerta vietinės reikšmės kelią, 947900030032, 947900030110, 947900030089 (i.s.), 947900030036 (i.s.)
5 – 6	947900030066 (i.s.), 947900030114 (i.s.), 947900030110
6 – 7	947900030110, 947900030126 (i.s.), 947900030007, 947900030099, 947900030126 (i.s.), 947900030098, 947900030006, 947900030126 (i.s.)
7 – 8	Kerta vietinės reikšmės kelią, 947900020004, 947900020150, 947900020006, 947900020118, 947900020190, 947900020102, 947900020140, 947900020043, 947900020044, 947900020137 (i.s.), 947900020073 (i.s.), 947900020098 (i.s.), 947900020072 (i.s.), 947900020063 (i.s.), kerta rajoninį kelią Nr. 1702 (947970010005)
8 – 9	947970010005
9 – 1	Kerta rajoninį kelią Nr. 1702 (947970010005), 947900020015 (i.s.), kerta Pjaunio upę, 947900020011 (i.s.), LVŽ, 947900020159, 947900020027, 947900020037, 947900020052, 947900020016, 947900020026, 947900020112 (i.s.), 947900020060, LVŽ, 947900020093, LVŽ

**1.9.26 lentelė. Naukaimio kaimo ribų aprašymas**

<b>Gyvenamųjų vietovių ribų susikirtimo taškas</b>	<b>Ribos aprašymas</b>
1 – 2	948400020081 (i.s.)
2 – 3	948400020052 (i.s.), vietinės reikšmės kelio pakraščiu, kerta vietinės reikšmės kelią, 948400020065, 948400020027
3 – 4	948400020027, kerta Šaltuonos upę, 948400040058, 948400040108, 948400040041 (i.s.), 948400040063, 948400040041 (i.s.), 948400040057 (i.s.), 948400040116 (i.s.), 948400040080, 948400040066, 948400040061, 948400040110, kerta vietinės reikšmės kelią, 948400050071 (i.s.), vietinės reikšmės kelio pakraščiu, 948400050037 (i.s.)
4 – 5	Kerta vietinės reikšmės kelią, 948400050046 (i.s.)
5 – 6	948400050113 (i.s.), 948400050109 (i.s.), 948400050045 (i.s.), kerta vietinės reikšmės kelią, 948400040013
6 – 7	948400040013, 948400040030, 948400040021, 948400040023, 948400040103 (i.s.), 948400040113, 948400040064, 948400040100, 948400040006, 948400040015, 948400040059
7 – 8	948400040059, LVŽ
8 – 1	948400040098 (i.s.), 948400040059, 948400040015, kerta vietinės reikšmės kelią, 948400040015, kerta Šaltuonos upę, 948400020018 (i.s.), 948400020046, kerta vietinės reikšmės kelią

**1.9.27 lentelė. Paalsio I kaimo ribų aprašymas**

<b>Gyvenamųjų vietovių ribų susikirtimo taškas</b>	<b>Ribos aprašymas</b>
1 – 2	947900050013, 947970010001 (i.s.), kerta Vidaujos upę, 947970010002, 944400020221 (i.s.), 944400020259, 944400020263, 944400020260, 944400020064, 944400020068, 944400020373
2 – 3	944400020373, 944400020205, 944400020444 (i.s.), kerta Vidaujos upę, 944400020042, kerta Vidaujos upę, 944400020013, 944400020047, 944400020235, 944400020045
3 – 4	944400020045, 944400020017 (i.s.), 944400020383, 944400020428, 944400020382 (i.s.), vietinės reikšmės kelio pakraščiu, kerta vietinės reikšmės kelią, 944400030367, 944400030366, kerta rajoninį kelią Nr. 1702 (944470010007), 944400030032, 944400030029, 944470010007 (i.s.), kerta Vidaujos upę, 944400030331 (i.s.), 944400030330 (i.s.), 944400030318 (i.s.), 944400030319s, LVŽ, 944400030035 (i.s.), 944400030355 (i.s.)
4 – 5	Kerta Vidaujos upę, 940400020213 (i.s.), 944400030356, 940400020213 (i.s.), 944400030196, 944400030162, 944400030007, 944400030028, 944400030348, 944400030197, 944400030198
5 – 6	944400030198, kerta Alsos upę, kerta rajoninį kelią Nr. 1711, Alsos upės krantu
6 – 7	940400050223 (i.s.), kerta rjaoninį kelią Nr. 1702 (944470010006), 944470010006, 944400030371 (i.s.), 944470010006, 944400030371 (i.s.), 944400030026, 944400030317, 944400030360, 944400030315
7 – 8	944400030315, 944400030351, 944400030022, 944400030327 (i.s.), 944400030342, 944400030327 (i.s.), kerta vietinės reikšmės kelią, 944400020182 (i.s.), 944400020185, 944400020328, 944400020060, 944400020327, 944400020072, 944400020008
8 – 9	944400020008, 944400020408, 944400020443 (i.s.), 944400020051, 944400020033, 944400020376, 944400020004, 944400020237, 944400020048, 944400020023, 944400020330, 944400020240, 944400020278, 944400020203, 944400020021
9 – 10	944400020021
10 – 11	944400020021, 944470010002 (i.s.), 944400020452, 944400020451, 944470010002 (i.s.), kerta Alsos upę, 944400020288, 944400020342, 944400020229
11 – 1	944400020229, 944470010001 (i.s.), 944400020442 (i.s.), 944400020181, 944400020259, 944400020053, 944400020285, 944400020286, 947970010002, kerta krašto kelią Nr. 146 (947970010002), 947900050005, 947900050055, 947900050018, 947900050044, 947900050052 (i.s.), 947900040003 (i.s.), 947900050017, kerta Vidaujos upę, 947900050014, 947900050018, 947900050051 (i.s.), 947900050013

**1.9.28 lentelė. Paalsio II kaimo ribų aprašymas**

<b>Gyvenamųjų vietovių ribų susikirtimo taškas</b>	<b>Ribos aprašymas</b>
1 – 2	941000030025 (i.s.), 944400010424 (i.s.), 944400010313, 944400010424 (i.s.), 944400010313, 944400010424 (i.s.), kerta krašto kelią Nr. 146 (944470010001)
2 – 3	944470010001, kerta Alsos upę, 944470010002
3 – 4	Kerta krašto kelią Nr. 146 (944470010002), 944400010287, LVŽ, 944400010020, 944400010423, Alsos upės krantu, 944400010017, 944400010103, 944400010030, 944400010021, 944400010015, 944400010065, 944400010053, 944400010033, 944400010088, 944400010125, 944400010028, LVŽ, 944400010300, LVŽ, 944400010096, 944400010011, 944400010010, 944400010056, 944400010081, Alsos upės krantu
4 – 1	941000060046 (i.s.), 941000060128 (i.s.), 944400010299, kerta vietinės reikšmės kelią

**1.9.29 lentelė. Pabebirvio I kaimo ribų aprašymas**

<b>Gyvenamųjų vietovių ribų susikirtimo taškas</b>	<b>Ribos aprašymas</b>
1 – 2	948400050113, 948400050084, 948400050070, 948400050007, kerta vietinės reikšmės kelią, 948400050036, 948400050038, 948400050099, 948400050153, 948400050100
2 – 3	948400050100, kerta vietinės reikšmės kelią, 948400050105, 948400050009
3 – 4	948400050009, 948400050022, 948400050052, 948400050027, 948400040103 (i.s.), 948400050116, 948400050058, 948400050148, 948400040103 (i.s.)
4 – 1	948400040013 (i.s.), kerta vietinės reikšmės kelią, 948400050045, 948400050109, 948400050113

**1.9.30 lentelė. Pabebirvio II kaimo ribų aprašymas**

<b>Gyvenamųjų vietovių ribų susikirtimo taškas</b>	<b>Ribos aprašymas</b>
1 – 2	LVŽ, 940400010045 (i.s.), kerta Sartės upę, 947900030039, 947900030058
2 – 3	947900030058, LVŽ
3 – 4	947900030125 (i.s.), 947900030045, 947900030122, 947900030121, 947900030125 (i.s.), 947900030053
4 – 5	947900030053, kerta vietinės reikšmės kelią, 947900030038
5 – 6	947900030038, 947900030021, 947900030057, 947900030092, LVŽ
6 – 7	947900030124 (i.s.), 947900030037
7 – 1	947900030037, kerta T1 upę, 947900030092, 947900030048, LVŽ, 947900030031, LVŽ, kerta Tolupio upę, LVŽ

**1.9.31 lentelė. Paišlynio kaimo ribų aprašymas**

<b>Gyvenamųjų vietovių ribų susikirtimo taškas</b>	<b>Ribos aprašymas</b>
1 – 2	LVŽ, 948470010002, LVŽ, kerta bevardį griovį, LVŽ, kerta bevardį griovį, LVŽ, vietinės reikšmės kelio pakraščiu, 948470010002, LVŽ, kerta bevardį griovį, LVŽ, kerta bevardį griovį, 948400030008
2 – 3	948400030008, 948400030064, kerta Šlynos upę
3 – 4	948400030056, 948400030007, kerta vietinės reikšmės kelią, 948400030007
4 – 5	948400030007, kerta Šlynos upę, Šaltunos upės krantu, 948400030051, 948400030052, kerta vietinės reikšmės kelią, 948400020061, 948400020003, Šaltunos upės krantu, 948400020020, 948400020056, 948400020026, 948400020045, 948400020044
5 – 6	948400020044, kerta vietinės reikšmės kelią, vietinės reikšmės kelio pakraščiu, 948400020052
6 – 7	948400020052, 948400020081 (i.s.), 948400020044, 948400020045, 948400020025, 948400020035, 948400020056, 948400020033, 948400020008, 948400020032, 948400020030, 948400020081, 948400020039, 948400020041, 948400020042, 948400020021, 948400020047, 948400020077, 948400020080
7 – 1	948400020080, 948400020010, kerta vietinės reikšmės kelią

**1.9.32 lentelė. Pamituvio kaimo ribų aprašymas**

<b>Gyvenamųjų vietovių ribų susikirtimo taškas</b>	<b>Ribos aprašymas</b>
1 – 2	944400020002, 944400020188, 944400020367, 944400020331, 944400020204, 944400020417, 944400020034, 944400020328 (i.s.), 944400020182, kerta vietinės reikšmės kelią, 944400030327, 944400030009, 944400030310, 944400030022 (i.s.), 944400030351 (i.s.), 944400030315 (i.s.), 944400030337
2 – 3	944400030337, 944400030353, 944400030371 (i.s.), 944400030195, 944400030192, 944400030364, 944400030371 (i.s.)
3 – 4	947700010204 (i.s.), 944400030182, 947700010203 (i.s.), 944400030185, 947700010203 (i.s.), 944470010004, 944400030314, 947700010076 (i.s.)
4 – 5	Kerta Mituvos upę, 947700010000 (i.s.), 944400060031 (i.s.), 944400060029, 944400060020, 944400060019, 944400060021, 944400050090, 944400050122, 944400050116 (i.s.)
5 – 6	944400050036 (i.s.), 944400050034 (i.s.), 944400050035 (i.s.), 944400050033 (i.s.), 944400050031 (i.s.), 944400050032 (i.s.)
6 – 7	Kerta Mituvos upę, 944400020019, kerta rajoninį kelią Nr. 1714 (944470010004)
7 – 1	944470010004, 944400020073, 944400020443 (i.s.), 944400020174, 944400020443 (i.s.), 944470010004, 944400020002

**1.9.33 lentelė. Paparčių kaimo ribų aprašymas**

<b>Gyvenamųjų vietovių ribų susikirtimo taškas</b>	<b>Ribos aprašymas</b>
1 – 2	LVŽ, 948400020011 (i.s.), 948400020071 (i.s.), 948400020069 (i.s.), 948400020007 (i.s.), LVŽ, 948400020066 (i.s.), 948400020060 (i.s.), 948400020048 (i.s.)
2 – 3	Kerta vietinės reikšmės kelią, 948400010017, 948400010066, 948400010038, 948400010018, 948400010065, 948400010014, 948400010006, 948400010003, kerta Varupio upę, Šaltunos upės krantu
3 – 4	946400030019 (i.s.), Varupio upės krantu, bevardžio griovio viduriu, 948400010072, 948400010031, kerta bevardį griovį
4 – 1	LVŽ, 948400010046, 948400010002, 948400010034, 948400010036, 948400010035, 948400010037, 948400010046, 948400010043, 948400010042, 948400010013, LVŽ, kerta vietinės reikšmės kelią

**1.9.34 lentelė. Paskynų kaimo ribų aprašymas**

<b>Gyvenamųjų vietovių ribų susikirtimo taškas</b>	<b>Ribos aprašymas</b>
1 – 2	Kerta bevardį griovį, 944000040014, 944000040180, 944000040010, 944000040012, 944000040013, kerta vietinės reikšmės kelią, 944000040013, kerta rajoninį kelią Nr. 1723 (944070010001), 944000050324, 944000050246, bevardės upės krantu, 944000050213, 944000050138, 944000050244, bevardės upės krantu, 944000050125, bevardės upės krantu, 944000050325, 944000050264, 944000050235, bevardės upės krantu, 944000050273, 944000050265, 944000050270, 944000050251, 944000050268 bevardės upės krantu, 944000050158, bevardės upės krantu, 944000050133, kerta bevardę upę, 944000050160, 944000050027, 944000050016, 944000050064, 944000050028, kerta vietinės reikšmės kelią, 948400070256, 948400070121, 948400070083, 948400070307, 948400070030, 948400070013 (i.s.), kerta bevardį griovį, kerta vietinės reikšmės kelią, 944000050009
2 – 3	944000050009, 944000050021, 944000050198, 944000050218, 947900010166 (i.s.), 944000050217, 947900010166 (i.s.)
3 – 4	947900040004 (i.s.), 944000050044, 944000050029, 944000050047, 944000050003, 947900040004 (i.s.), 944000050014, 944000050010, 944000050006, 947900040004 (i.s.)
4 – 5	944000040018 (i.s.), kerta vietinės reikšmės kelią, 944000040033, 944000040001, 944000040063, 944000040067, 944000040082, kerta Vidaujaitės upę, Vidaujaitės upės krantu, kerta vietinės reikšmės kelią, Vidaujaitės upės krantu, kerta vietinės reikšmės kelią
5 – 6	Kerta Vidaujaitės upę, kerta vietinės reikšmės kelią, 944700050063 (i.s.)
6 – 7	944000020005 (i.s.), 944000040159, 944000020005 (i.s.)
7 – 1	LVŽ, 944000040048 (i.s.)

**1.9.35 lentelė. Paulių kaimo ribų aprašymas**

<b>Gyvenamųjų vietovių ribų susikirtimo taškas</b>	<b>Ribos aprašymas</b>
1 – 2	944470010002
2 – 3	944470010002, 944470010004
3 – 4	Kerta rajoninį kelią Nr. 1714 (944470010004), 944400020019 (i.s.), kerta Mituvos upę
4 – 5	944400050032 (i.s.), LVŽ, 944400050107, 944400050105, 944400050104, 944400050111, 944400050093 (i.s.), 944400050081, 944400050076, 944400050110, 944400050037
5 – 6	944400050037, LVŽ, 944400050114, 944400050025, 944400050008, 944400050117 (i.s.), 944400050020, 944400050100, 944400050117 (i.s.), 944400050015, 944400050106, 944400050088
6 – 7	944400050088, 944400050089, 944400050095, kerta krašto kelią Nr. 146 (947070010002)
7 – 8	947070010002, 944470010003, 944470010005, kerta rajoninį kelią Nr. 1710 (944470010005), 944400040056, 944400040017 (i.s.), 944400040020 (i.s.), 944400040028 (i.s.), 944400040008, 944400040009, 944400040015, 944400040006 (i.s.), kerta vietinės reikšmės kelią, 944400040055, 944400040033, 944400040145 (i.s.), 944400040103 (i.s.), 944400040145 (i.s.), 944400040030
8 – 9	944400040030, 944400040051 (i.s.), 941000080073 (i.s.)
9 – 10	Kerta Mituvos upę, 944400010089
10 – 11	LVŽ, 941000060046 (i.s.)
11 – 1	Alsos upės krantu, 944400010081 (i.s.), 944400010056 (i.s.), 944400010010 (i.s.), 944400010011 (i.s.), 944400010096 (i.s.), LVŽ, 944400010300 (i.s.), LVŽ, 944400010028 (i.s.), 944400010125 (i.s.), 944400010088 (i.s.), 944400010033 (i.s.), 944400010053 (i.s.), 944400010065 (i.s.), 944400010015 (i.s.), 944400010021 (i.s.), 944400010030 (i.s.), 944400010103 (i.s.), 944400010017 (i.s.), Alsos upės krantu, 944400010423 (i.s.), 944400010020 (i.s.), LVŽ, 944400010014, kerta krašto kelią Nr. 146 (944470010002)

**1.9.36 lentelė. Pavidaujo kaimo ribų aprašymas**

<b>Gyvenamųjų vietovių ribų susikirtimo taškas</b>	<b>Ribos aprašymas</b>
1 – 2	944400030355, 944400030035, LVŽ, 944400030319, 944400030318, 944400030330, 944400030331, kerta Vidaujos upę, 944470010007, kerta rajoninį kelią Nr. 1702 (944470010007), 944400020075, kerta vietinės reikšmės kelią, vietinės reikšmės kelio pakraščiu, 944400020382, 944400020017, 944400020045 (i.s.)
2 – 1	Kerta Vidaujos upę, 944400020445 (i.s.), 944400020071, 944400020326, 944400020029, 944400020043, 944400030024, 944470010008, 944400030014, 944400030025, 944400030186, 944400030345, 944400030031, 944400030346, 947900020211 (i.s.), 944400030034, 944400030355

**1.9.37 lentelė. Peldžiūnų kaimo ribų aprašymas**

<b>Gyvenamųjų vietovių ribų susikirtimo taškas</b>	<b>Ribos aprašymas</b>
1 – 2	Vietinės reikšmės kelio pakraščiu, 940400010018, 940400010050, 940400010020, 940400010052, LVŽ, 721300070042 (i.s.), LVŽ, 721300070041 (i.s.), LVŽ, kerta Kropvadžio upę, LVŽ, kerta bevardį griovį, LVŽ, kerta vietinės reikšmės kelią, kerta Kropcadžio upę, 940400010294, 940400010065, 940400010066, 940400010067, 940400010078, LVŽ, 725500050199 (i.s.), 725500050198 (i.s.), 725500050197 (i.s.), 725500050196 (i.s.), 725500050195 (i.s.), 725500050194 (i.s.), 725500050193 (i.s.), LVŽ, 940400010028
2 – 3	940400010028, 940400010028, 940400010293, 940400010292, kerta Tolupio upę, 940400010145, 940400010193, kerta vietinės reikšmės kelią, 940400010063, 940400010179, 940400010064, 940400040014, 940400040195 (i.s.), 940400040191, 940400040171, 940400040009, 940400040010, 940400040012, 940400040170, 940400040208 (i.s.), 940400040176 (i.s.), 940400040178 (i.s.), 940400040147 (i.s.)
3 – 4	LVŽ, 940400040161, 940400040160, 940400040200, 940400040020, 940400040142, 940400040033 (i.s.)
4 – 5	Kerta vietinės reikšmės kelią, 940400040164
5 – 6	940400040164, 940400040018, 940400040219, 940400040017, kerta vietinės reikšmės kelią, kerta Sartės upę, 940400010075 (i.s.), 940400010083 (i.s.), 940400010035 (i.s.), 940400040172,



	940400010076 (i.s.), 940400010133 (i.s.), 940400010284 (i.s.), 940400040010, 940400010285 (i.s.), 940400040171, 940400010285 (i.s.), 940400040014, 940400010074, 940400010219, kerta vietinės reikšmės kelią, 940400010073, 940400010160, 940400010188, 940400010085, 940400010077, LVŽ, 940400010231 (i.s.), 940400010072, 940400010157, 940400010162, 940400010117 (i.s.), 940400010087 (i.s.), 940400010086 (i.s.), 940400010053, 940400010054, 940400010009 (i.s.), 940400010052, 940400010206, 940400010192, LVŽ, 940400010071 (i.s.), LVŽ, 940400010120 (i.s.), 940400010190 (i.s.), 940400010138 (i.s.), 940400010127 (i.s.), 940400010223 (i.s.), 940400010271 (i.s.), 940400010215 (i.s.), 940400010243 (i.s.), 940400010163 (i.s.), 940400010134 (i.s.), 940400010203 (i.s.), 940400010154 (i.s.), 940400010027 (i.s.)
6 – 1	Kerta vietinės reikšmės kelią, 940400010195, kerta Tolupio upę

**1.9.38 lentelė.** Pleteriškės kaimo ribų aprašymas

Gyvenamųjų vietovių ribų susikirtimo taškas	Ribos aprašymas
1 – 2	948400050072, 948400050002, 948400050018, 948400050015, LVŽ, 948400050101, 948400050043, 948400050106, 948400050034, 948400050023, 948400050137, 948400050068, 948400050059
2 – 3	948400050059, 948400050067, 948400050042, kerta vietinės reikšmės kelią, 948400050042, 948400050149 (i.s.), 948400050016, 948400050056, kerta vietinės reikšmės kelią, 948400050055, 948400050069, 948400050117
3 – 4	948400050117, 948400050033
4 – 5	948400050033
5 – 6	948400050100 (i.s.), 948400050064, 948400050024, 948400050025, 948400050036 (i.s.), kerta vietinės reikšmės kelią, 948400050007 (i.s.), 948400050021, 948400050007 (i.s.), 948400050070 (i.s.), 948400050026, 948400050073, 948400050051, 948400050046
6 – 7	948400050046, vietinės reikšmės kelio pakraščiu
7 – 1	948400050037 (i.s.), 948400050155, 948400050072, 948400050053, 948400050072

**1.9.39 lentelė.** Rievy kaimo ribų aprašymas

Gyvenamųjų vietovių ribų susikirtimo taškas	Ribos aprašymas
1 – 2	940400040164 (i.s.), kerta vietinės reikšmės kelią
2 – 3	940400040033 (i.s.), 940400040183 (i.s.), 940400040148 (i.s.), 940400040008 (i.s.), vietinės reikšmės kelio pakraščiu, 940400040193 (i.s.), 940400040149 (i.s.), LVŽ, 940400040032 (i.s.), kerta vietinės reikšmės kelią, 940400040184 (i.s.), kerta Alsos upę, 940400040184 (i.s.), 940400040205 (i.s.), kerta vietinės reikšmės kelią
3 – 4	941400010006 (i.s.)
4 – 5	LVŽ, 940400030033, 940400030007, kerta Alsos upę, kerta vietinės reikšmės kelią, 940400030014, 940400030154 (i.s.), 940400030134, 940400030206, 940400030175, 940400030144
5 – 6	940400030144, 940400030199 (i.s.), 940400030143, 940400030166, 940400030188, 940400030000
6 – 7	940400030000, 940400030021
7 – 1	940400030021, 940400030053, 940400030203 (i.s.), 940400030131 (i.s.), 940400030016 (i.s.), 940400030156 (i.s.), 940400030204 (i.s.), LVŽ, 940400030012, LVŽ, 940400030192, 940400030191, kerta vietinės reikšmės kelią

**1.9.40 lentelė.** Rupeikių kaimo ribų aprašymas

Gyvenamųjų vietovių ribų susikirtimo taškas	Ribos aprašymas
1 – 2	941400010006 (i.s.), 940400030010, 941400010002, 941400010006 (i.s.), 940400030010, 940400030020, 941400010001, 941400010004, 941400010006 (i.s.), 941400010005, 940400060352, 940400060193, 940400060410, 940400060371, 940400060299, 940400060287, 940400060318, 940400060197, 940400060147
2 – 3	940400060147, kerta rajninį kelią Nr. 3510, 940400060147, 940400060140, LVŽ, 940400060005, 940400060003
3 – 4	940400060003, Volungiškių tvenkinio krantu, 940400060343, kerta Babulio upę, Volungiškių tvenkinio krantu, 940400060133, kerta vietinės reikšmės kelią, 940400050166, Mituvos upės krantu,

	947700040208 (i.s.), Mītuvas upes krantu
4 – 5	947700020031 (i.s.), 947700020015 (i.s.), 947700020014 (i.s.)
5 – 6	Kerta Mītuvas upē, 940400050015, 940400050016 (i.s.), kerta vietinās reikšmēs keliā
6 – 7	940400060278 (i.s.), vietinās reikšmēs kelio pakraščiu, 940400060217 (i.s.), 940400060360 (i.s.), 940400060362 (i.s.), 940400060015 (i.s.), 940400060230 (i.s.), 940400060348 (i.s.), 940400060472 (i.s.), 940400060164 (i.s.), 940400060211 (i.s.), 940400060439 (i.s.), 940400060434 (i.s.), 940400060425 (i.s.), kerta vietinās reikšmēs keliā, 940400060361 (i.s.), LVŽ, 940400060285 (i.s.), 940400060174 (i.s.), vietinās reikšmēs kelio pakraščiu, 940400060174 (i.s.), 940400060180 (i.s.), 940400060430 (i.s.), 940400060383 (i.s.), 940400060280 (i.s.), vietinās reikšmēs kelio pakraščiu, 940400060188 (i.s.), 940400060284 (i.s.), 940400060433 (i.s.), 940400060283 (i.s.), 940400060474 (i.s.), kerta vietinās reikšmēs keliā, 940400060437 (i.s.), kerta rajoninī keliā Nr. 3510, 940400060012, rajoninī kelio Nr. 3510 pakraščiu, 940400060347, 940400060231, 940400060317, 940400060216, 940400060261, 940400060187, 940400060171, 940400060312, 940400060227, 940400060412, kerta vietinās reikšmēs keliā, rajoninīo kelio Nr. 3510 pakraščiu, kerta vietinās reikšmēs keliā, rajoninīo kelio Nr. 3510 pakraščiu, kerta Alsos upē, kerta vietinās reikšmēs keliā, 940400060256 (i.s.), kerta vietinās reikšmēs keliā
7 – 8	940400060020 (i.s.), 940400060183 (i.s.), 940400060021 (i.s.), 940400060223 (i.s.), 940400060170, 940400060413, 940400060156, 940400060142, 940400060009, 940400060203, 940400060201, 940400060423, 940400060208, 940400060207, 940400030055
8 – 1	940400030055, 940400030020, 940400030010, 940400030134 (i.s.), 940400030154 (i.s.), 940400030014 (i.s.), kerta vietinās reikšmēs keliā, kerta Alsos upē, 940400030176, 940400030033 (i.s.), LVŽ

**1.9.41 lentelē. Stulgiu kaimu ribi aprašymas**

<b>Gyvenamųjų vietovių ribų susikirtimo taškas</b>	<b>Ribos aprašymas</b>
1 – 2	948400020081 (i.s.)
2 – 3	Kerta veitinās reikšmēs keliā, 948400020018, kerta Šaltuonos upē, 948400040114, 948400040099, kerta vietinās reikšmēs keliā, 948400040098, 948400040062, 948400040098
3 – 4	948400040098, 948400040017, 948400040060, 948400040072, 948400040016
4 – 5	948400040016
5 – 6	948400040016, kerta vietinās reikšmēs keliā, 948400040086, 948400020063, kerta vietinās reikšmēs keliā, 948400020063, kerta Šaltuonos upē
6 – 1	948400020037 (i.s.), Šaltuonos upes krantu, 948400020013, kerta vietinās reikšmēs keliā

**1.9.42 lentelē. Šapališkės kaimu ribi aprašymas**

<b>Gyvenamųjų vietovių ribų susikirtimo taškas</b>	<b>Ribos aprašymas</b>
1 – 2	944000040018, 944000040040, 944000040083, 947900040004 (i.s.), 944000040023, LVŽ, kerta vietinās reikšmēs keliā, 947900040001, kerta Vidaujos upē, 947900040003 (i.s.)
2 – 3	Kerta vietinās reikšmēs keliā, 941000030004, 941000030024 (i.s.), 941000030022, 941000030019, 941000030024 (i.s.), kerta vietinās reikšmēs keliā, 941000030019, kerta vietinās reikšmēs keliā, 941000030023 (i.s.), 944000030083, 944000030066, 944000030001, 944000030078, 941000030023 (i.s.)
3 – 4	944700060026 (i.s.), 944700060014 (i.s.), kerta Vidaujos upē, 944000030079, 944700060013 (i.s.)
4 – 5	944000030085 (i.s.), 944000030067, 944000030085 (i.s.), 944000030003, 944000030085 (i.s.), 944000040184 (i.s.), 944000040192
5 – 6	944000040192, LVŽ
6 – 1	Vidaujaitės upes krantu, kerta vietinās reikšmēs keliā, Vidaujaitės upes krantu, kerta Vidaujaitės upē, 944000040082 (i.s.), 944000040067 (i.s.), 944000040063 (i.s.), 944000040001 (i.s.), 944000040033 (i.s.), kerta vietinās reikšmēs keliā, 944000040018

**1.9.43 lentelė. Šilišninkų kaimo ribų aprašymas**

<b>Gyvenamųjų vietovių ribų susikirtimo taškas</b>	<b>Ribos aprašymas</b>
1 – 2	LVŽ
2 – 3	LVŽ, 947900020078, LVŽ, 947900020112, 947900020082, 947900020050, 947900020051, 947900020025, 947900020030, LVŽ, 947900020011, kerta Pjaunio upę, 947900020015, kerta rajoninį kelią Nr. 1702 (947970010005)
3 – 1	947900060148 (i.s.), 947900060160 (i.s.), 947900060173 (i.s.), 947900060174 (i.s.), 947900060310 (i.s.), 947900060200 (i.s.), 947900060147 (i.s.), 947900060144 (i.s.), 947900060375 (i.s.), kerta rajoninį kelią Nr. 1702 (947970010005), 947900020067, LVŽ, 947900020146 (i.s.), kerta Pjaunio upę, 947900020028 (i.s.), 947900020032, 947900020090, kerta Gakštiko upę

**1.9.44 lentelė. Šilkalnio kaimo ribų aprašymas**

<b>Gyvenamųjų vietovių ribų susikirtimo taškas</b>	<b>Ribos aprašymas</b>
1 – 2	948400050020, kerta vietinės reikšmės kelią, 948400050062, 948400050028, 948400050032, 948400050138, kerta vietinės reikšmės kelią, krašto kelio Nr. 146 pakraščiu, kerta Bebirvos upę, 947900010075, 947900010074, 947900010125, 947900010031, kerta Tolupio upę, 947900010024, 947900010122, 947900010021, 947900010065
2 – 3	947900010065, LVŽ, kerta Bebirvos upę, 948400050080, 948400050086, 948400050083, 948400050152, kerta Leiškonės upę, Bebirvos upės krantu, 948400050013
3 – 1	948400050013, 948400050044, kerta vietinės reikšmės kelią, 948400050149, 948400050141, 948400050142, 948400050131, 948400050128, 948400050125, 948400050130, 948400050120, 948400050042, kerta vietinės reikšmės kelią, 948400050047, 948400050076, 948400050065, 948400050066, 948400050062, 948400050020

**1.9.45 lentelė. Šimkaičių kaimo ribų aprašymas**

<b>Gyvenamųjų vietovių ribų susikirtimo taškas</b>	<b>Ribos aprašymas</b>
1 – 2	947900060297 (i.s.), LVŽ, 947900060179, kerta vietinės reikšmės kelią, LVŽ, 947900060374 (i.s.), 947900060070 (i.s.), kerta vietinės reikšmės kelią, LVŽ, 947900060451 (i.s.), 947900060154 (i.s.), 947900060056, 947900060146 (i.s.), 947900060223 (i.s.), 947900060388 (i.s.), 947900060065 (i.s.), 947900060162 (i.s.), 947900060042, 947900060061
2 – 3	947900060061, 947900060128, 947900060219, 947900060145, 947900060061, 947900060193, 947900060220, 947900060053, 947900060054, 947900060208, 947900060075, 947900060045, 947900060136, 947900060123, 947900060067, 947900060221, 947900060085, 947900060477 (i.s.), 947900060291, 947900060477 (i.s.), 947900060405, 947900060410, 947900060405, kerta Vidaujos upę, 944400020444 (i.s.)
3 – 4	944400020373 (i.s.), 944400020068 (i.s.), 944400020064 (i.s.), 944400020260 (i.s.), 944400020263 (i.s.), 944400020259 (i.s.), 944400020221, 947970010002 (i.s.), kerta Vidaujos upę, 947970010001
4 – 5	947970010001, 947900050051 (i.s.), 947900050047, 947900050024, 947900050050, 947900050036, 947900050029, 947900050051 (i.s.), kerta vietinės reikšmės kelią, 947900050053
5 – 6	947900050053
6 – 7	947900050053, 947970010001
7 – 8	Kerta krašto kelią Nr. 146 (947970010001), 947900060478
8 – 1	947900060478, 947900060138, 947900060057 (i.s.), 947900060392 (i.s.), 947900060134, 947900060183, vietinės reikšmės kelio pakraščiu, kerta vietinės reikšmės kelią, 947900060006 (i.s.), 947900060022 (i.s.), 947900060187 (i.s.), 947900060253, 947900060186, 947900060228, kerta rajoninį kelią Nr. 1724 (947970010003), 947900060266 (i.s.), 947900060239 (i.s.), 947900060379 (i.s.), 947900060355 (i.s.), 947900060312 (i.s.), 947900060471 (i.s.), LVŽ, 947900060335, LVŽ, 947900060335, 947900060348, 947900060304, 947900060378, 947900060343, LVŽ, 947900060280, LVŽ, 947900060152, kerta vietinės reikšmės kelią, 947900060008 (i.s.), 947900060351, 947900060281 (i.s.), kerta vietinės reikšmės kelią, 947900060386, 947900060397, LVŽ, 947900060389, 947900060391, 947900060069 (i.s.), 947900060350, LVŽ, 947900060013 (i.s.), 947900060204 (i.s.), LVŽ, 947900060349 (i.s.), 947900060318, 947900060103 (i.s.), LVŽ, 947900060481 (i.s.),

	947900060185 (i.s.), LVŽ, 947900060361, LVŽ, 947900060108 (i.s.), 947900060249 (i.s.), LVŽ, 947900060226 (i.s.), LVŽ, vietinės reikšmės kelio pakraščiu, LVŽ, 947900060458, 947900060369, 947900060241, 947900060456, 947900060368, kerta vietinės reikšmės kelią, 947900060344, 947900060236, 947900060004, 947900060150, 947900060231, LVŽ, 947900060442, 947900060441, 947900060235 (i.s.)
--	---

**1.9.46 lentelė.** Šimkaičių miestelio ribų aprašymas

<b>Gyvenamųjų vietovių ribų susikirtimo taškas</b>	<b>Ribos aprašymas</b>
1 – 2	947900060235, 947900060465, 947900060039, 947900060442 (i.s.), LVŽ, 947900060231 (i.s.), 947900060384, kerta vietinės reikšmės kelią, 947900060368 (i.s.), 947900060456 (i.s.), 947900060241 (i.s.), 947900060369 (i.s.), 947900060458 (i.s.), LVŽ, vietinės reikšmės kelio pakraščiu, LVŽ, 947900060226, LVŽ, 947900060249, 947900060108, LVŽ, 947900060361 (i.s.), LVŽ, 947900060185, 947900060481, LVŽ, 947900060103, 947900060318 (i.s.), 947900060349, LVŽ, 947900060204, 947900060013, LVŽ, 947900060350 (i.s.), 947900060069, 947900060391 (i.s.), 947900060389 (i.s.), LVŽ, 947900060397 (i.s.), 947900060386 (i.s.), kerta vietinės reikšmės kelią, 947900060281, 947900060008, kerta vietinės reikšmės kelią, 947900060152 (i.s.), LVŽ, 947900060280 (i.s.), LVŽ, 947900060343 (i.s.), 947900060378 (i.s.), 947900060304 (i.s.), 947900060348 (i.s.), LVŽ, 947900060335 (i.s.), LVŽ, 947900060471, 947900060312, 947900060355, 947900060379, 947900060239, 947900060266, kerta rajoninį kelią Nr. 1724 (947970010003), 947970010003, 947900060029, 947900060187, 947900060022, 947900060006, kerta vietinės reikšmės kelią, vietinės reikšmės kelio pakraščiu, 947900060183 (i.s.), 947900060366, 947900060392, 947900060057, 947900060138 (i.s.), 947900060478 (i.s.), 947900060371, 947900060478 (i.s.), 947900060424, 947900060141, 947900060342, 947900060453, 947900060400, 947900060212, 947900060196, 947900060431
2 – 1	LVŽ, 947900060432 (i.s.), kerta vietinės reikšmės kelią, 947900060324 (i.s.), LVŽ, 947900060463 (i.s.), 947900060210 (i.s.), LVŽ, 947900060296 (i.s.), kerta rajoninį kelią Nr. 1724 (947970010003), 947900060086 (i.s.), 947900060178, 947900060235

**1.9.47 lentelė.** Vadžgirio kaimo ribų aprašymas

<b>Gyvenamųjų vietovių ribų susikirtimo taškas</b>	<b>Ribos aprašymas</b>
1 – 2	948400010041 (i.s.), 948400010010 (i.s.), 948400010050 (i.s.), Bebirvos upės krantu, kerta bevardį griovį, Bebirvos upės krantu, kerta bevardį griovį, Bebirvos upės krantu, kerta vietinės reikšmės kelią, 948400040040 (i.s.), LVŽ, 948400040054 (i.s.), Bebirvos upės krantu, 948400040065 (i.s.), 948400040011 (i.s.), 948400040010 (i.s.)
2 – 3	948400040103 (i.s.)
3 – 4	948400050009 (i.s.), 948400050105 (i.s.), kerta vietinės reikšmės kelią, 948400050100 (i.s.)
4 – 5	948400050033 (i.s.)
5 – 6	Kerta Bebirvos upę, 948400060221, 948470010001, 948400070116, 948400070171, kerta vietinės reikšmės kelią,
6 – 7	948400070171, LVŽ, 948400070184, 948400070029, 948400070010 (i.s.), 948400070257 (i.s.), 948400070244, kerta Bebirvyčio upę, 948400070014 (i.s.), 948400070004, 948400070014 (i.s.), 948400070004, 948400070150
7 – 8	948400070150, 947900010166 (i.s.), 948400070036, 948400070277, 948400070276, 948400070167, 948400070302, 947900010166 (i.s.), 948400070148, 948400070101, 948400070179, 948400070303, 948400070203, 948400070253, 948400070286, 948400070299, 948400070285, 948400070063, 948400070067, 947900010166 (i.s.), 948400070016, 947900010166 (i.s.)
8 – 9	944000050009 (i.s.), kerta vietinės reikšmės kelią, 948400070013, 948400070020, 948400070174, 948400070256 (i.s.), kerta vietinės reikšmės kelią, 944000050028 (i.s.), 944000050064 (i.s.), 944000050016 (i.s.), 944000050027 (i.s.), 944000050160 (i.s.), kerta bevardę upę, 944000050133 (i.s.), bevardės upės krantu, 944000050158 (i.s.), bevardės upės krantu, 944000050268 (i.s.), 944000050251 (i.s.), 944000050270 (i.s.), 944000050265 (i.s.), 944000050273 (i.s.), bevardės upės krantu, 944000050235 (i.s.), 944000050264 (i.s.), 944000050325 (i.s.), bevardės upės krantu, 944000050125 (i.s.), bevardė supės krantu, 944000050244 (i.s.), 944000050138 (i.s.), 944000050213 (i.s.), bevardė supės krantu, 944000050246 (i.s.), 944000050324 (i.s.), kerta rajoninį kelią Nr. 1723 (944070010001), 944070010001, 944070010002, 944000040157, 944000040035, 944000040084, 944000040135, kerta bevardį griovį

9 – 10	944000040048 (i.s.), 944000040015, 944000040073 (i.s.), kerta rajoninį kelią Nr. 4501 (944070010002), 944070010002, 944000010084 (i.s.), 944000010060 (i.s.)
10 – 11	944000010157 (i.s.), 944000010085, 944000010004, 944000010007
11 – 1	944000010007, LVŽ, 944000010007, 944000010022 (i.s.), LVŽ, 948400010008 (i.s.), 948400010015 (i.s.), 948400010004 (i.s.)
12 – 12	948400060328, 948400060265 (i.s.), LVŽ, 948400060228, 948400060240, vietinės reikšmės kelio pakraščiu, 948400060148, 948400060218, 948400060298, LVŽ, 948400060386, LVŽ, 948400060384 (i.s.), 948400060178, vietinės reikšmės kelio pakraščiu, kerta Logupio upę, vietinės reikšmės kelio pakraščiu, 948400060313 (i.s.), vietinės reikšmės kelio pakraščiu kerta vietinės reikšmės kelią, 948400060363, 948400060246, 948400060232, 948400060374, 948400060368 (i.s.), 948400060227 (i.s.), LVŽ, 948400060292, 948400060258, 948400060104, 948400060165 (i.s.), LVŽ, 948400060262 (i.s.), 948400060268 (i.s.), 948400060364 (i.s.), kerta rajoninį kelią Nr. 4501 (948470010001), 948400070288 (i.s.), 948400070197 (i.s.), 948400070220, 948400070208, LVŽ, 948400070250, 948400070273, vietinės reikšmės kelio pakraščiu, kerta vietinės reikšmės kelią, 948400070000 (i.s.), 948400070254, LVŽ, 948400070255, LVŽ, kerta Logupio upę, Logupio upės krantu, kerta vietinės reikšmės kelią, Logupio upės krantu, vietinės reikšmės kelio pakraščiu, 948400070163 (i.s.), vietinės reikšmės kelio pakraščiu, 948400070236 (i.s.), 948400070129 (i.s.), kerta vietinės reikšmės kelią, vietinės reikšmės kelio pakraščiu, 948400070089 (i.s.), 948400070242 (i.s.), 948400070084 (i.s.), 948400070098 (i.s.), 948400070118 (i.s.), 948400070100 (i.s.), vietinės reikšmės kelio pakraščiu, 948400070093 (i.s.), 948400070207, kerta rajoninį kelią Nr. 4501 (948470010001), 948470010001, 948400060041 (i.s.), 948400060217, kerta vietinės reikšmės kelią, 948400060310, 948400060210, kerta vietinės reikšmės kelią, 948400060188, 948400060328

**1.9.48 lentelė.** Vadžgirio miestelio ribų aprašymas

Gyvenamųjų vietovių ribų susikirtimo taškas	Ribos aprašymas
1 – 1	948400060265, LVŽ, 948400060228 (i.s.), 948400060240 (i.s.), vietinės reikšmės kelio pakraščiu, 948400060148 (i.s.), 948400060218 (i.s.), 948400060298 (i.s.), LVŽ, 948400060386 (i.s.), LVŽ, 948400060384, 948400060380, 948400060208, 948400060175, 948400060178 (i.s.), vietinės reikšmės kelio pakraščiu, kerta Logupio upę, vietinės reikšmės kelio pakraščiu, 948400060313, vietinės reikšmės kelio pakraščiu, kerta vietinės reikšmės kelią, 948400060363 (i.s.), 948400060246 (i.s.), 948400060232 (i.s.), 948400060374 (i.s.), 948400060368, 948400060227, LVŽ, 948400060030, 948400060010, 948400060040, 948400060248, 948400060165, LVŽ, 948400060262, 948400060268, 948400060364, kerta rajoninį kelią Nr. 4501 (948470010001), 948400070288, 948400070197, 948400070220 (i.s.), 948400070161, 948400070228, 948400070270, 948400070265, 948400070208 (i.s.), LVŽ, 948400070250 (i.s.), 948400070216, 948400070003, 948400070250 (i.s.), 948400070273 (i.s.), vietinės reikšmės kelio pakraščiu, kerta vietinės reikšmės kelią, 948400070000, 948400070254 (i.s.), LVŽ, 948400070255 (i.s.), LVŽ, kerta Logupio upę, Logupio upės krantu, kerta vietinės reikšmės kelią, Logupio upės krantu, vietinės reikšmės kelio pakraščiu, 948400070163, vietinės reikšmės kelio pakraščiu, 948400070236, 948400070129, kerta vietinės reikšmės kelią, vietinės reikšmės kelio pakraščiu, 948400070089, 948400070242, 948400070084, 948400070098, 948400070118, 948400070100, vietinės reikšmės kelio pakraščiu, 948400070093, 948400070204, kerta rajoninį kelią Nr. 4501 (948470010001), 948470010001 (i.s.), 948400060041, 948400060217 (i.s.), kerta vietinės reikšmės kelią, 948400060310 (i.s.), 948400060394, 948400060334, 948400060205, 948400060210 (i.s.), kerta vietinės reikšmės kelią, 948400060265

**1.9.49 lentelė.** Vidaujos kaimo ribų aprašymas

Gyvenamųjų vietovių ribų susikirtimo taškas	Ribos aprašymas
1 – 2	940400020185, 940400020157, LVŽ, 940400020143, LVŽ
2 – 3	940400020002 (i.s.), 940400020027 (i.s.), 940400020218 (i.s.)
3 – 4	LVŽ, 940400020216, 940400020177 (i.s.), 940400020024, 940400020142, 940400020178 (i.s.), 940400020060 (i.s.), 940400020033, 940400020025, 940400020162, 940400020139, 940400020166 (i.s.), kerta vietinės reikšmės kelią, 940400020167 (i.s.), 940400020211 (i.s.), 940400020009, 940400020022 (i.s.), 940400020210 (i.s.), 940400020212 (i.s.), 940400020013, 940400020203, 940400020151
4 – 5	940400020151, 940400020031, 940400020007, 940400050170 (i.s.), LVŽ, 940400020008, 940400020156, 940400020147 (i.s.), 940400020146 (i.s.), 940400020149 (i.s.)

5 – 6	940400020213 (i.s.), kerta Vidaujos upę, 940400020214 (i.s.), 940400020204
6 – 1	940400020204, kerta vietinės reikšmės kelią, 940400020185

**1.9.50 lentelė.** Vidgirio kaimo ribų aprašymas

Gyvenamųjų vietovių ribų susikirtimo taškas	Ribos aprašymas
1 – 2	Kerta rajoninį kelią Nr. 1702 (947970010005), 947900020063, 947900020072, 947900020098, 947900020073, 947900020137, 947900020092, 947900020006 (i.s.), 947900020150 (i.s.), 947900020004 (i.s.), kerta vietinės reikšmės kelią
2 – 3	947900030126 (i.s.), 947900020211 (i.s.), 947900020068, 947900020126, 947900020211 (i.s.), 947900020151, 947900020008, 947900020125, 947900020042, 947900020041, 947900020211 (i.s.), kerta rajoninį kelią Nr. 1702 (947970010005), 947970010005
3 – 1	947970010005

**1.9.51 lentelė.** Volungišės kaimo ribų aprašymas

Gyvenamųjų vietovių ribų susikirtimo taškas	Ribos aprašymas
1 – 2	940400020172
2 – 3	940400020172, kerta vietinės reikšmės kelią, 940400020204 (i.s.)
3 – 1	940400020214 (i.s.), 940400020189, 940400020010, 940400020172

**1.9.52 lentelė.** Zagriaučio kaimo ribų aprašymas

Gyvenamųjų vietovių ribų susikirtimo taškas	Ribos aprašymas
1 – 2	940400040033, 940400040183, 940400040200 (i.s.), 940400040160 (i.s.), 940400040161 (i.s.), LVŽ
2 – 3	940400040147 (i.s.), 940400040150 (i.s.), 940400040177 (i.s.), 940400040149, 940400040194 (i.s.), 940400040005 (i.s.), 940400040155 (i.s.), 940400040154 (i.s.), 940400040001
3 – 4	940400040001, 940400040185, 940400040015, 941400020001, kerta vietinės reikšmės kelią
4 – 5	941400020002 (i.s.), kerta vietinės reikšmės kelią, 940400040007, 940400040222, 941400010006 (i.s.), 940400040167, 940400040168, 940400040166, 940400040216, 941400010006 (i.s.)
5 – 1	Kerta vietinės reikšmės kelią, 940400040205, 940400040184, kerta Alsos upę, 940400040184, kerta vietinės reikšmės kelią, 940400040032, LVŽ, 940400040149, 940400040193, vietinės reikšmės kelio pakraščiu, 940400040008, 940400040148, 940400040183, 940400040033

**1.9.53 lentelė.** Žvirblaukio kaimo ribų aprašymas

Gyvenamųjų vietovių ribų susikirtimo taškas	Ribos aprašymas
1 – 2	948400040016 (i.s.)
2 – 3	Kerta vietinės reikšmės kelią, 948400040037 (i.s.), kerta vietinės reikšmės kelią, vietinės reikšmės kelio pakraščiu, 948400040046 (i.s.), 948400040052 (i.s.), kerta vietinės reikšmės kelią, vietinės reikšmės kelio pakraščiu, 948400010053 (i.s.), 948400010055 (i.s.), 948400010041 (i.s.), 948400010004
3 – 4	948400010004, 948400010015, 948400010008, LVŽ, 944000010022, 944000010012, LVŽ, 944000010012, 944000010025
4 – 5	944000010025, 944000010120, 944000010065, 944000010116, 944000010064, 944000010157 (i.s.)
5 – 6	Bebirvos upės krantu, 944000010024 (i.s.), 944000010127 (i.s.), 944000010068 (i.s.), 944000010099 (i.s.), kerta Šaltuonos upę
6 – 7	Šaltuonos upės krantu, 946400030001 (i.s.), 946400030026 (i.s.), 946400030080 (i.s.), 946400030030 (i.s.), 946400030206 (i.s.)
7 – 8	946400030017 (i.s.), 946400030137 (i.s.), Šaltuonos upės krantu
8 – 1	Kerta Šaltuonos upę, LVŽ, 948400010032 (i.s.), 948400010023 (i.s.), 948400010070 (i.s.), 948400010039 (i.s.), LVŽ, 948400010009 (i.s.), 948400010005, kerta vietinės reikšmės kelią

**1.10. lentelė. Veliuonos seniūnija**

Eil. Nr.	Miestų, miestelių, kaimų, viensėdžių pavadinimai	Miestų, miestelių, kaimų, viensėdžių plotai, ha	Pastabos
1	Akmeniškių k.	383,48	
2	Antkalnės k.	545,55	
3	Bereiviškių k.	288,48	
4	Birbiliškės k.	410,33	
5	Džiaugių k.	238,43	
6	Gausantiškių k.	540,39	
7	Gervėnų k.	188,70	
8	Gystėnų k.	316,91	
9	Gricių k.	260,51	
10	Gudžiūnų k.	344,42	
11	Kabučių k.	164,78	
12	Kalvių k.	289,09	
13	Kelmickų k.	223,77	
14	Klangių k.	398,28	
15	Liucinos k.	485,78	
16	Minelgų k.	236,81	
17	Paagliuonio k.	802,80	
18	Pakalniškių k.	277,83	
19	Pamituvio k.	507,67	
20	Papiškių k.	205,95	
21	Pelučių k.	387,06	
22	Pelutėlių k.	502,80	
23	Skardinės k.	110,36	
24	Stalorių k.	207,85	
25	Šiaulių k.	121,03	
26	Škeršpylių k.	45,15	
27	Tamošių k.	554,01	
28	Terespolio k.	300,25	
29	Veliuonos mstl.	236,79	
30	Zubrickų k.	173,55	
31	Želmenų k.	255,24	
32	Žibintų k.	227,22	
	Karalinavos k.	-	Naikinama gyvenamoji vietovė
<b>Bendras plotas:</b>		<b>10231,27</b>	
<b>Teritorija neįtraukta į gyvenamąsias vietas</b>		<b>2549,75</b>	
<b>Bendras seniūnijos plotas:</b>		<b>12781,02</b>	

**1.10.1 lentelė. Akmeniškių kaimo ribų aprašymas**

Gyvenamųjų vietovių ribų susikirtimo taškas	Ribos aprašymas
1 – 2	941400030085, 941400030044, LVŽ, kerta bevardį griovį, LVŽ, kerta bevardį griovį, LVŽ, 941400030077
2 – 3	941400030077, LVŽ
3 – 4	941400030062 (i.s.), 941400030064 (i.s.), 941400030014 (i.s.), 941400030063 (i.s.), 941400030032, kerta rajoninį kelią Nr. 3513 (941470010002), 941470010002, 941400050014, 941400050054, 941400050096, 941400050034
4 – 5	941400050034, 941400050084, 941400050252, 941400050166, 941400050249, 941400050107
5 – 6	941400050107, 941400050095, 941400050106, 941400050102, 941400050105, 941400050053, 941400050138, 941400050132, 941400050129, 941400050140, 941400050130, 941400050198 LVŽ, 941400050198, 941400050126, 941400050062, 941400050122, 941400050022, 941400050070, kerta rajoninį kelią Nr. 1707 (941470010001)
6 – 7	941470010001
7 – 8	941470010001

8 – 1	kerta rajoninī keliā Nr. 1707 (941470010001), 941400050170, 941400050126, 941400050048, 941400050147 (i.s.), 941400050214, 941400050147 (i.s.), kerta vietinēs reikšmēs keliā, 941400050133 (i.s.), 941400050191, 941400050133 (i.s.), 941400050188, 941400050187 (i.s.), 941400050135 (i.s.), 941400050136 (i.s.), kerta rajoninī keliā Nr. 3513 (941470010002), 941400030103 (i.s.), 941400030197, 941400030103 (i.s.), 941400030203, 941400030112, 941400030114, 941400030035, LVŽ, kerta vietinēs reikšmēs keliā, 941400030049, 941400030050, 941400030044, 941400030030, 941400030085
-------	--

**1.10.2 lentelē.** Antkalnēs kaimo ribų aprašymas

Gyvenamųjų vietovių ribų susikirtimo taškas	Ribos aprašymas
1 – 2	vietinės reikšmės kelio pakraščiui, kerta vietinės reikšmės kelią, 948600020179 (i.s.), 948600020023 (i.s.), 948600020012 (i.s.), 948600020074 (i.s.), 948600020116 (i.s.), 948600020089 (i.s.), LVŽ, 948600020099 (i.s.), LVŽ, 948600020068, 948600020045, 948600020001, 948600020136 (i.s.), LVŽ, 948600020195, 948600020032
2 – 3	948600020032
3 – 4	948600020032, 948600020035, 948600020140, 948600020182, 948600020183, 948670010002 (i.s.), 948600020141, 948600020096, kerta rajoninī keliā Nr. 1707 (948670010002), 948600030013
4 – 5	948600030013, kerta rajoninī keliā Nr. 1707 (948670010002), 948600030013, 948600030146(i.s.), 948600030145, LVŽ, 948600030145, LVŽ, 948600030035, vietinės reikšmės kelio pakraščiui, 948600040373, 948600040068, LVŽ, 948600040113
5 – 6	vietinės reikšmės kelio pakraščiui, 948600040085, 948600040224, 948600040362, 948600040426, 948600040428, 948600040452, LVŽ, 948600040449, 948600040380, 948600040447, 948600040380, 948600040361, LVŽ, kerta Veršupio upę, 948600030021, kerta vietinės reikšmės kelią, 948600030021, Veršupio upės krantu, 948600040443, 948600040405, 9486700100010, kerta krašto kelią Nr. 141 (948670010001), 948600040006, kerta vietinės reikšmės kelią, LVŽ
6 – 7	Nemuno upės krantu
7 – 8	945700050001 (i.s.), 948600040120, kerta krašto kelią Nr. 141 (948670010001), 948600040564, 948600040462, 948600040121, kerta Gysto upę, 948600040475, 948600030158, 948600030161, 948600030037, 948600030136, 948600030036 (i.s.), 948600030017, 948600030023
8 – 1	948600030023, kerta vietinės reikšmės kelią

**1.10.3 lentelē.** Bereiviškių kaimo ribų aprašymas

Gyvenamųjų vietovių ribų susikirtimo taškas	Ribos aprašymas
1 – 2	947700060005, 947700060006, 948670010003, kerta rajoninī keliā Nr. 1707 (948670010003)
2 – 3	948670010003, 948600010155, 948600010011, 948600010009, 948600010013, 948600010119 (i.s.), 948670010003, kerta rajoninī keliā Nr. 1707 (948670010003), 948600010002, 948600010205, 948600010234
3 – 4	948600010234, 948600010206, LVŽ, 948600010235, 948600010101 (i.s.)
4 – 5	947700060144 (i.s.), 948600010293
5 – 6	948600010293, 947700060002, 947700060133
6 – 1	947700060000 (i.s.), kerta vietinės reikšmės kelią, kerta Snietalos upę, 947700060143 (i.s.)

**1.10.4 lentelē.** Birbiliškės kaimo ribų aprašymas

Gyvenamųjų vietovių ribų susikirtimo taškas	Ribos aprašymas
1 – 2	948200010054, 948200010166, 948200010289, 948200010180, 948200010155, 948200010113, 948200010073, 948200010002, 948200010018, 948200010022, 948200010143, 948200010200, 941400040040 (i.s.), 948200020002, 948200020189, 948200020161, 948200020104, 948200020112, 948200020158, 948200020110, 948200020114, 948200020092, 948200020003
2 – 3	948200020003, 941470010001 (i.s.), 948200020003, 948200020010
3 – 4	948200020010, 948200020003, 948200020148, 948200020116, 948200020093, 948200020008, 948200020233, 948200020234, 948200020007, 948200020005, 948200020006, 948200020018, 948200020022



4 – 5	948200020022, 948200010001, 948200010072 (i.s.), 948200010246 (i.s.), 948200010024 (i.s.), 948200010194 (i.s.), 948200010124 (i.s.), 948200010060, 948200010032, 948200010157, 948200010029 (i.s.)
5 – 6	kerta A-1 upę, 948200010128, 948200010252, 948200010242
6 – 1	948200010242, kerta vietinės reikšmės kelią, 948200010161, 948200010160, LVŽ, 948200010250, kerta rajoninį kelią Nr. 3510, 948200010054

**1.10.5 lentelė.** Džiaugių kaimo ribų aprašymas

Gyvenamųjų vietovių ribų susikirtimo taškas	Ribos aprašymas
1 – 2	948200010118 (i.s.), 948200010053 (i.s.), 948200010139 (i.s.), 948200010165 (i.s.), 948200010271 (i.s.), 948200010272 (i.s.), kerta Mituvos upę, 948200030015, 948200030202, 948200030038, 948200030025, Mituvos upės krantu, 948200030028
2 – 3	948200030028, LVŽ, kerta vietinės reikšmės kelią, 948200030013, LVŽ, 948200030087, 948200030065, 948200030062, 948200030061, 948200030072, 948200030053
3 – 4	948200030053, LVŽ, 948200030083, 948200030034, 948200030031 (i.s.), 948200030056 (i.s.), 948200030057, 948200030051, 948200030014, 948200030018 (i.s.), LVŽ, 948200030011 (i.s.), 948200030144 (i.s.), 948200030145 (i.s.), 948200030188 (i.s.), LVŽ, kerta vietinės reikšmės kelią, LVŽ, 948200030091, 948200030090, 948200030008
4 – 5	948200030008
5 – 1	948200030008, 948200030027, 948200030021, LVŽ, kerta Volungiškių tvenkinį

**1.10.6 lentelė.** Gausantiškių kaimo ribų aprašymas

Gyvenamųjų vietovių ribų susikirtimo taškas	Ribos aprašymas
1 – 2	948200040239, kerta vietinės reikšmės kelią, 948200040203, 948200040224, 948200040011, 948200040049, 948200040065, kerta vietinės reikšmės kelią, 941400060007 (i.s.), 948200040049, 948200040182, 948200040261, 941400060003 (i.s.), 941400060068 (i.s.), 948200040206, 948200040051, 948200040205
2 – 3	LVŽ, 941700030000, 948200040051, 948200040066, 948200040039, LVŽ, kerta Gausantės upę
3 – 4	948200040053, 948200040040, 948200040164, 948200040006, 948200040064, kerta upę, 940100010002 (i.s.)
4 – 5	940100010092 (i.s.), 948200040238, 948200040056, 948200040204, 948200040264, 948200040165, 948200040171, 948200040128, 940100010092 (i.s.)
5 – 6	LVŽ, 948200040081, 948200040181, 948200040336, 948200040289 (i.s.), kerta Gausantės upę, 948200040061 (i.s.), 948200040214, 948200040032, 948200040044
6 – 1	948200040044, kerta vietinės reikšmės kelią, 948200040239

**1.10.7 lentelė.** Gervėnų kaimo ribų aprašymas

Gyvenamųjų vietovių ribų susikirtimo taškas	Ribos aprašymas
1 – 2	kerta rajoninį kelią Nr. 1707 (948670010002), 943000010369 (i.s.)
2 – 3	943000010369 (i.s.), 943000010036 (i.s.), vietinės reikšmės kelio pakraščiu, kerta vietinės reikšmės kelią, kerta rajoninį kelią Nr. 1712, 943000040027 (i.s.), 943000040028 (i.s.)
3 – 4	kerta vietinės reikšmės kelią, 948600050619, 948600050188
4 – 5	948600050188, 948600050170, 948600050139, 948600050311, 948600050250, 948600050269, 948600050021, 948600050405, 948600050259, 948600050252, 948600050238, 948600050317, 948600050088, 948600050102, kerta rajoninį kelią Nr. 1712
5 – 6	948600050030, kerta vietinės reikšmės kelią, 948600050136, 948600050138, 948600050137, 948600050224
6 – 1	948600050224, kerta rajoninį kelią Nr. 1707 (948670010002), 948670010002

**1.10.8 lentelė. Gystėnų kaimo ribų aprašymas**

<b>Gyvenamųjų vietovių ribų susikirtimo taškas</b>	<b>Ribos aprašymas</b>
1 – 2	948600020050, 948600020203, 948600010027 (i.s.)
2 – 3	vietinės reikšmės kelio pakraščiu, 948600020203, kerta vietinės reikšmės kelią, 948600020013, 948600020019, LVŽ, 948600020051, 948600020047, LVŽ, 948600020126, LVŽ, 948600020105, 948600020199, 948600020111, kerta rajoninį kelią Nr. 1707 (948670010003)
3 – 4	948670010003
4 – 5	948670010003, kerta rajoninį kelią Nr. 1707 (948670010003), 948600020008, 948600020118
5 – 6	948600020118, LVŽ, 948600020136, 948600020099, LVŽ, 948600020099, LVŽ, 948600020089, 948600020116, 948600020074, 948600020012, 948600020023, 948600020179, kerta vietinės reikšmės kelią, vietinės reikšmės kelio pakraščiu
6 – 1	948600020014 (i.s.), 948600020026, 948600020006, 948600020036 (i.s.), 948600020101 (i.s.), 948600020094 (i.s.), 948600020095 (i.s.), 948600020034 (i.s.), kerta vietinės reikšmės kelią, 948600020050

**1.10.9 lentelė. Gričių kaimo ribų aprašymas**

<b>Gyvenamųjų vietovių ribų susikirtimo taškas</b>	<b>Ribos aprašymas</b>
1 – 2	941400030227, LVŽ, 941400030038, kerta bevardį griovį, LVŽ, 941400030068, 941400030070, 941400030119
2 – 3	941400030081, 941400030093, 941400030030 (i.s.), 941400030044 (i.s.), 941400030050 (i.s.), 941400030049 (i.s.), kerta vietinės reikšmės kelią, LVŽ, 941400030035 (i.s.), 941400030095, 941400030173, 941400030204, 941400030079, 941400030192, 941400030103, kerta rajoninį kelią Nr. 3513 (941470010002), 941400050136, 941400050135, 941400050187, 941400050133, kerta vietinės reikšmės kelią, 941400050147, 941400050227, 941400050178, 941400050077, 941400050169, 941400050127, kerta rajoninį kelią Nr. 1707 (941470010001)
3 – 4	941470010001, 941400030106, 941400030048
4 – 1	941400030048, 941400030092, 941400030046, 941400030059, 941470010002, 941400030223, 941400030121, 941400030122, 941400030205, 941400030150, vietinės reikšmės kelio pakraščiu, 941400030133 (i.s.), 941400030129 (i.s.), 941400030237, 941400030116, 941400030067 (i.s.), 941400030013 (i.s.), 941400030057 (i.s.), 941400030051 (i.s.), 941400030227

**1.10.10 lentelė. Gudžiūnų kaimo ribų aprašymas**

<b>Gyvenamųjų vietovių ribų susikirtimo taškas</b>	<b>Ribos aprašymas</b>
1 – 2	941400010006 (i.s.), 948200010243, 948200010301, 948200010300, 948200010066, 948200010302, 948200010013, 941400010006 (i.s.)
2 – 3	948200010183 (i.s.), kerta vietinės reikšmės kelią, LVŽ, 948200010183 (i.s.), kerta rajoninį kelią Nr. 3510, vietinės reikšmės kelio pakraščiu, 948200010184, vietinės reikšmės kelio pakraščiu, 948200010009 (i.s.), 948200010284 (i.s.), Šaltingirio upės krantu, 948200010286 (i.s.), 948200010198 (i.s.), 948200010258 (i.s.), 948200010238 (i.s.), Šaltingirio upės krantu
3 – 4	kerta Šaltingirio upę, 948200010042, vietinės reikšmės kelio pakraščiu, kerta vietinės reikšmės kelią, 948200010178, 948200010263 (i.s.), Šaltingirio upės krantu, Volungiškių tvenkinio krantu
4 – 5	948200010151 (i.s.), 948200010225 (i.s.), 948200010044 (i.s.)
5 – 6	kerta Volungiškių tvenkinį, 948200010005
6 – 7	948200010005, kerta Volungiškių tvenkinį, 948200010287, 948200010074, 948200010282, kerta Volungiškių tvenkinį, 948200010169
7 – 1	948200010169, 948200010168, 940400060005 (i.s.), LVŽ, 940400060140(i.s.), 940400060147 (i.s.), kerta rajoninį kelią Nr. 3510, 940400060147 (i.s.)

**1.10.11 lentelė. Kabučių kaimo ribų aprašymas**

<b>Gyvenamųjų vietovių ribų susikirtimo taškas</b>	<b>Ribos aprašymas</b>
1 – 2	945700040172, 948600020109, 948600020029 (i.s.), 948600020085, 948600020114
2 – 3	948600020114, kerta vietinės reikšmės kelią, 948600020034, 948600020095, 948600020094, 948600020101, 948600020036, 948600020123, 948600020014
3 – 4	948600020014, kerta vietinės reikšmės kelią, 948600020164, vietinės reikšmės kelio pakraščiu, 945700040041, 945700040010, 945700040011, 948600020005, 948600020135, kerta vietinės reikšmės kelią, 948600020209, 945700040056 (i.s.), 945700040060 (i.s.), LVŽ
4 – 1	945700040027 (i.s.), 945700040143, 945700040141, 945700040142, 945700040140, 945700040172

**1.10.12 lentelė. Kalvių kaimo ribų aprašymas**

<b>Gyvenamųjų vietovių ribų susikirtimo taškas</b>	<b>Ribos aprašymas</b>
1 – 2	948600060011
2 – 3	948600060011, 948600060021, 943000050010 (i.s.), 948600060021, Armenos upės krantu
3 – 4	Armenos upės krantu, 948600060152, 948600060130, 948600060094, Armenos upės krantu, 948600060105, kerta vietinės reikšmės kelią, 948600060105, kerta krašto kelią Nr. 141 (948670010001), LVŽ
4 – 5	Nemuno upės krantu
5 – 1	LVŽ, 948600060027, kerta krašto kelią Nr. 141 (948670010001), 948600060059, 948600060029, 948600060143, 948600060070 (i.s.), 948600060090 (i.s.), kerta vietinės reikšmės kelią, 948600060028 (i.s.), 948600060121 (i.s.), 948600060120 (i.s.), LVŽ, 948600060183 (i.s.), LVŽ, 948600060154 (i.s.), 948600060048 (i.s.), 948600060046 (i.s.), 948600060141, 948600060011

**1.10.13 lentelė. Kelmickų kaimo ribų aprašymas**

<b>Gyvenamųjų vietovių ribų susikirtimo taškas</b>	<b>Ribos aprašymas</b>
1 – 2	948200040016, LVŽ, 948200040061, 948200040060
2 – 3	948200040060, 948200040045, 948200040061, LVŽ, 948200040289, 948200040181 (i.s.), 948200040129, 948200040181 (i.s.), 948200040081 (i.s.), LVŽ
3 – 4	940100010092 (i.s.)
4 – 5	948200040188, 948200040186, 940100010037 (i.s.)
5 – 6	LVŽ, 948600010003 (i.s.), 948600010014 (i.s.), 948200040177, 948200040325, 948200040134, LVŽ, 948200040197, 948200040136
6 – 1	948200040136, 948200040179 (i.s.), 948200040173, 948200040317, 948200040211, 948200040319, 948200040211, LVŽ, kerta Gausantės upę, 948200040016

**1.10.14 lentelė. Klangių kaimo ribų aprašymas**

<b>Gyvenamųjų vietovių ribų susikirtimo taškas</b>	<b>Ribos aprašymas</b>
1 – 2	943000040028 (i.s.), 943000040169 (i.s.), 943000040024 (i.s.), 948600050328, 948600050472
2 – 3	948600050472
3 – 4	948600050472, 948600060003, 948600060042, 948600060024, 948600060023, kerta vietinės reikšmės kelią, 948600060176, 948600060057, kerta vietinės reikšmės kelią, 948600060056 (i.s.), 948600060049 (i.s.), 948600060181, 948600060049 (i.s.), 948600060074, 948600060072 (i.s.), 948600060071 (i.s.), LVŽ, 948600060053 (i.s.), 948600060055, 948600060053 (i.s.), 948600060177, 948670010001, kerta krašto kelią Nr. 141 (948670010001), 948600050165, LVŽ
4 – 5	Nemuno upės krantu, LVŽ, Nemuno upės krantu
5 – 6	LVŽ, kerta vietinės reikšmės kelią, LVŽ, 948600050561, 948670010001, kerta krašto kelią Nr. 141 (948670010001), Tvirbutupio upės krantu, LVŽ, 948600050017, 948600050300, kerta vietinės reikšmės kelią, 948600050436, 948600050627, LVŽ, 948600050323, 948600050217, 948600050402, 948600050407, 948600050406, 948600050407, 948600050031, 948600050264, LVŽ, 948600050264

6 – 1	948600050264, 948600050032, 948600050026, kerta vietinės reikšmės kelią
-------	---

**1.10.15 lentelė.** Liucinos kaimo ribų aprašymas

Gyvenamųjų vietovių ribų susikirtimo taškas	Ribos aprašymas
1 – 2	kerta rajoninį kelią Nr. 1707 (941470010001), 941400050021, 941400050158, 941400050070 (i.s.), 941400050125, 941400050194, 941400050062 (i.s.), 941400050126 (i.s.), 941400050198 (i.s.), LVŽ, 941400050198 (i.s.), 941400050130 (i.s.), 941400050101, 941400050116, 941400050099, 941400050046, 941400050124, 941400050119, 941400050117, 941400050113, 941400050115, 941400050100
2 – 3	941400050100, 941400050098, 941700030162 (i.s.), 941700030107 (i.s.), LVŽ, 941700030173 (i.s.), LVŽ, 941700030063 (i.s.), 941700030061 (i.s.), 941700030066 (i.s.), 941700030067 (i.s.), 941700030175 (i.s.), kerta Mituvos upę, 941400050040, 941400050093
3 – 4	941400050093, 941400050091 (i.s.), 941400060008 (i.s.), kerta vietinės reikšmės kelią, 941400060071 (i.s.), kerta Mituvos upę, 941400060026, 941400060009, 941400060072, 941400060066 (i.s.), 941400060065 (i.s.), 941400060014 (i.s.), 941400060080 (i.s.), 941400060077 (i.s.), 941400060075 (i.s.), 941400060074 (i.s.), vietinės reikšmės kelio pakraščiu, kerta vietinės reikšmės kelią, 941400050103 (i.s.), 941400050059 (i.s.), 941400050123 (i.s.), 941400050087, 941400050153, 941400050006, kerta rajoninį kelią Nr. 1707 (941470010001)
4 – 1	941470010001

**1.10.16 lentelė.** Minelgų kaimo ribų aprašymas

Gyvenamųjų vietovių ribų susikirtimo taškas	Ribos aprašymas
1 – 2	948200010029, 948200010124, 948200010194, 948200010024, 948200010246, 948200010072, 948200010057
2 – 3	948200010057, 948200010027, kerta vietinės reikšmės kelią, 948200020138, vietinės reikšmės kelio pakraščiu, 948200020016, vietinės reikšmės kelio pakraščiu, kerta vietinės reikšmės kelią, 948200020143, 948200020217, 948200020143, kerta Mituvos upę, 948200030184 (i.s.), Mituvos upės krantu, kerta Gausantės upę, 948200030033 (i.s.), 948200030068 (i.s.), Mituvos upės krantu, 948200030001 (i.s.), Mituvos upės krantu
3 – 4	948200030028 (i.s.), Mituvos upės krantu, 948200030025 (i.s.), 948200030038 (i.s.), 948200030202 (i.s.), 948200030015 (i.s.), kerta Mituvos upę, 948200010272, 948200010271, 948200010165, 948200010139, 948200010053, 948200010118
4 – 1	948200010118, kerta vietinės reikšmės kelią, 948200010118, 948200010165, 948200010029

**1.10.17 lentelė.** Paagliuonio kaimo ribų aprašymas

Gyvenamųjų vietovių ribų susikirtimo taškas	Ribos aprašymas
1 – 2	948200030008 (i.s.), 948200030019, 948200030012, 948200030125, 948200030091 (i.s.), LVŽ, kerta vietinės reikšmės kelią, LVŽ, 948200030188, 948200030145, 948200030144, 948200030011, LVŽ, 948200030018, 948200030005, 948200030056, 948200030031, 948200030042, LVŽ, 948200030053 (i.s.), 948200030035, 948200030037
2 – 3	948200030037, 948200030010 (i.s.)
3 – 4	947700060143 (i.s.), kerta Snietalos upę, kerta vietinės reikšmės kelią, 947700060150 (i.s.), 948200030004, kerta vietinės reikšmės kelią, 947700060145 (i.s.), kerta vietinės reikšmės kelią, 947700060000 (i.s.), kerta vietinės reikšmės kelią, 947700060000 (i.s.)
4 – 5	947700060127
5 – 6	947700060144 (i.s.)
6 – 7	LVŽ, 947700060064, 947700060073, 947700060004, 947700060070, 947700060048, 947700060087, 945700040192
7 – 8	945700040192, 945700040194, 5700040178 (i.s.), 945700040179, kerta vietinės reikšmės kelią, 945700040022 (i.s.), 947700060061
8 – 9	947700060061, 947700060051, 947700060009, 947700060001, 947700060054, 947700060100, 947700060075, 947700060113, 947700060105, 947700050126 (i.s.), 947700050016 (i.s.),

	947700060017, 947700060021, 947700060013, 947700060045, 947700060038, 947700060026, 947700060084, 947700060016, 947700060062, 947700060018, 947700060095, 947700060104, 947700060134, 947700060102, 947700060103, 947700060046, 947700060037, 947700050136 (i.s.), 947700050059 (i.s.)
9 – 1	947700050005 (i.s.), LVŽ, 947700060142, 947700060091, 947700050106 (i.s.), S-1 upės krantu, 948200030201, kerta Snietalos upę, 947700040075 (i.s.)

**1.10.18 lentelė. Pakalniškių kaimo ribų aprašymas**

Gyvenamųjų vietovių ribų susikirtimo taškas	Ribos aprašymas
1 – 2	kerta rajoninį kelią Nr. 1712, 948600050102 (i.s.), 948600050088 (i.s.), 948600050317 (i.s.), 948600050238 (i.s.), 948600050252 (i.s.), 948600050259 (i.s.), 948600050405 (i.s.), 948600050021 (i.s.), 948600050269 (i.s.), 948600050250 (i.s.), 948600050311 (i.s.), 948600050139 (i.s.), 948600050170 (i.s.), 948600050188 (i.s.)
2 – 3	948600050264 (i.s.), LVŽ, 948600050264 (i.s.), 948600050031 (i.s.), 948600050407 (i.s.), 948600050406 (i.s.), 948600050407 (i.s.), 948600050402 (i.s.), 948600050217 (i.s.), 948600050323 (i.s.), LVŽ, 948600050223, kerta vietinės reikšmės kelią, 948600050210, 948600050646, 948600050540, 948600050017 (i.s.), LVŽ, bevardės upės krantu, kerta Tvirbutupio upę, Tvirbutupio upės krantu, kerta krašto kelią Nr. 141 (948670010001), 948600050243, LVŽ, kerta vietinės reikšmės kelią, LVŽ
3 – 4	Nemuno upės krantu
4 – 5	LVŽ, 948600050295 (i.s.), 948600050522, 948670010001, kerta krašto kelią Nr. 141 (948670010001), 948600050466, 948600050253, LVŽ, kerta vietinės reikšmės kelią, LVŽ, Eimučio Daubos upės krantu, kerta Eimučio Daubos upę, LVŽ, 948600050399, 948600050177 (i.s.), LVŽ, 948600050177 (i.s.), kerta vietinės reikšmės kelią, LVŽ, 948600050308 (i.s.), 948600050370 (i.s.), 948600050367 (i.s.), 948600050347 (i.s.), 948600050260 (i.s.), vietinės reikšmės kelio pakraščiu, 948600050234
5 – 1	948600050234, LVŽ, 948600050554 (i.s.), 948600050371 (i.s.), kerta vietinės reikšmės kelią, 948600050519 (i.s.), 948600050413 (i.s.), 948600050411 (i.s.), 948600050277 (i.s.), kerta vietinės reikšmės kelią, vietinės reikšmės kelio pakraščiu, 948600050503 (i.s.), 948600050212 (i.s.), 948600050318 (i.s.), LVŽ, 948600050432 (i.s.), 948600050349 (i.s.), 948600050341 (i.s.), 948600050366 (i.s.), 948600050362 (i.s.), kerta rajoninį kelią Nr. 1712

**1.10.19 lentelė. Pamituvio kaimo ribų aprašymas**

Gyvenamųjų vietovių ribų susikirtimo taškas	Ribos aprašymas
1 – 2	kerta rajoninį kelią Nr. 1707 (941470010001), 941400050015, 941400050111, 941400050123, 941400050059, 941400050103, kerta vietinės reikšmės kelią, vietinės reikšmės kelio pakraščiu, 941400060074, 941400060075, 941400060077, 941400060080, 941400060014, 941400060065, 941400060066, 941400060027, kerta Mituvos upę, 941400060071, kerta vietinės reikšmės kelią, 941400060008, 941400050091, 941400050093 (i.s.), 941400060088
2 – 3	941400060088, 941400060063
3 – 4	941400060067, 941700030000 (i.s.)
4 – 5	941400060068, 941400060003, 941400060021, 941400060005, 941400060007, kerta vietinės reikšmės kelią, 941400060007, 941400060018, kerta vietinės reikšmės kelią, 941400060024
5 – 6	941400060024, 948200040014 (i.s.), 948200040031 (i.s.), 948200040043 (i.s.), 948200040139 (i.s.), 948200040262 (i.s.), Mituvos upės krantu, 948200040026 (i.s.), 948200040192 (i.s.), 948200040340 (i.s.), 948200040242 (i.s.), kerta rajoninį kelią Nr. 1707 (948270010001 (i.s.))
6 – 7	948200020140 (i.s.), kerta Mituvos upę, 941470010001
7 – 8	941470010001
8 – 9	941470010001
9 – 1	941470010001

**1.10.20 lentelė. Papiškių kaimo ribų aprašymas**

<b>Gyvenamųjų vietovių ribų susikirtimo taškas</b>	<b>Ribos aprašymas</b>
1 – 2	948600060020, 948600060008, 948600060147, Akmenos upės krantu
2 – 3	948600060011 (i.s.), 948600060141 (i.s.), 948600060147, 948600060046, 948600060048, 948600060154, LVŽ, 948600060183, vietinės reikšmės kelio pakraščiu, 948600060120, 948600060121, 948600060028, kerta vietinės reikšmės kelią, 948600060090, 948600060070, 948600060114, kerta krašto kelią Nr. 141 (948670010001), 948600060116, LVŽ
3 – 4	Nemuno upės krantu
4 – 1	LVŽ, 948600050185, kerta krašto kelią Nr. 141 (948670010001), 948600060053, LVŽ, 948600060049, 948600060056, kerta vietinės reikšmės kelią, 948600060056, 948600060025, 948600060013, kerta vietinės reikšmės kelią, 948600060023 (i.s.), 948600060024 (i.s.), 948600060042 (i.s.), 948600060020

**1.10.21 lentelė. Pelučių kaimo ribų aprašymas**

<b>Gyvenamųjų vietovių ribų susikirtimo taškas</b>	<b>Ribos aprašymas</b>
1 – 2	948600010158, 948600010031 (i.s.), 948600010123, 948600010017 (i.s.), kerta rajoninį kelią Nr. 1707 (948670010003), 948670010003, 948600010124, 948600010207, 948600010204, 948600010176, 948600010202, 948600010183, 948600010105, 948600010182
2 – 3	948600010182, 943000010157 (i.s.), 948600010250, 948600010016, 943000010068 (i.s.), 948600010061, 948600020052
3 – 4	948600020052
4 – 5	948600020052, 948600020092, kerta vietinės reikšmės kelią
5 – 6	kerta rajoninį kelią Nr. 1707 (948670010003), 948600020111 (i.s.), 948600020199 (i.s.), 948600020105 (i.s.), LVŽ, 948600020040, 948600020129, 948600020033, LVŽ, 948600020128 (i.s.), 948600020047 (i.s.), 948600020051 (i.s.), LVŽ, 948600020019 (i.s.), 948600020013 (i.s.), kerta vietinės reikšmės kelią, 948600020203, vietinės reikšmės kelio pakraščiu, Gysto upės krantu
6 – 1	948600010027 (i.s.), 948600010167 (i.s.), 948600010005 (i.s.), vietinės reikšmės kelio pakraščiu, 948600010131 (i.s.), 948600010062 (i.s.), 948600010197 (i.s.), vietinės reikšmės kelio pakraščiu, 948600010023 (i.s.), 948600010111 (i.s.), LVŽ, 948600010158

**1.10.22 lentelė. Pelutėlių kaimo ribų aprašymas**

<b>Gyvenamųjų vietovių ribų susikirtimo taškas</b>	<b>Ribos aprašymas</b>
1 – 2	948200040308 (i.s.), 948200040307 (i.s.), 948200040196 (i.s.), 948200040256 (i.s.), 948200040326 (i.s.), 948200040327 (i.s.)
2 – 3	948200040136 (i.s.), 948200040197 (i.s.), LVŽ, 948200040134 (i.s.), 948200040325 (i.s.), 948600010266, 948600010110, 948600010014, 948600010003, LVŽ
3 – 4	940100010037 (i.s.), 940100010062 (i.s.), 948600010201, 948600010208, LVŽ, bevardžio griovio viduriu, kerta bevardį griovį, bevardžio griovio viduriu, 948600010112, 948600010096
4 – 5	kerta vietinės reikšmės kelią, 948600010096, 948600010271, 948600010071, 948600010052, 943000010047 (i.s.), 943000010162 (i.s.), LVŽ
5 – 6	948600010182 (i.s.), 948600010105 (i.s.), 948600010183 (i.s.), 948600010108, 948600010018, 948600010203, 948600010204 (i.s.), 948600010207 (i.s.), 948600010247, 948600010193, 948600010124 (i.s.), 948670010003 (i.s.), kerta rajoninį kelią Nr. 1707 (948670010003), 948600010017, 948600010031, 948600010032
6 – 7	948600010098
7 – 1	948600010098, 948600010032, 948600010034, kerta rajoninį kelią Nr. 1707 (948670010003), 948600010093, 948600010259, 948600010119, 948600010022, 948600010026, 948600010155 (i.s.), 948670010003 (i.s.), 948600010041, 948600010050, 948600010135, 948670010003 (i.s.)

**1.10.23 lentelė. Skardinės kaimo ribų aprašymas**

<b>Gyvenamųjų vietovių ribų susikirtimo taškas</b>	<b>Ribos aprašymas</b>
1 – 2	941470010001 (i.s.), 941400040036, 941400040016
2 – 3	941400040009, 941400040010, 941400040004, 941400040003, 941400040002
3 – 4	941400040002, 941400040031, 941400040019, 941400040037, 941400040032, 941400040024, 941400040022, 941400040025, 941470010001 (i.s.), 941400040007
4 – 1	941400040007, 941400040006, 941400040030, 941400040040 (i.s.), 941400040039, 941400040040 (i.s.)

**1.10.24 lentelė. Staliorių kaimo ribų aprašymas**

<b>Gyvenamųjų vietovių ribų susikirtimo taškas</b>	<b>Ribos aprašymas</b>
1 – 2	948200010058, 948200010071, 948200010070, kerta A-1 upę
2 – 3	948200010069, 948200010067, 948200010118 (i.s.), kerta vietinės reikšmės kelią, 948200010118 (i.s.), 948200010021
3 – 4	948200010021, 948200010012, 948200010115, 948200010080, 948200010079, 948200010081, 948200010152, 948200010149, 948200010151, 948200010014, 948200010044
4 – 5	948200010044, 948200010225, 948200010151,
5 – 6	948200010149, 948200010020, 948200010016, 948200010295 (i.s.), 948200010050 (i.s.), 948200010040 (i.s.)
6 – 1	kerta vietinės reikšmės kelią, 948200010164, 948200010275, 948200010235, 948200010232, 948200010230, 948200010036, 948200010058

**1.10.25 lentelė. Šiaulių kaimo ribų aprašymas**

<b>Gyvenamųjų vietovių ribų susikirtimo taškas</b>	<b>Ribos aprašymas</b>
1 – 2	948200010183, 941400010006 (i.s.), kerta vietinės reikšmės kelią, 941400040040 (i.s.), 948200010237, 948200010292, 948200010064, 948200010148, 948200010144, 948200010249
2 – 3	948200010249, kerta rajoninį kelią Nr. 3510, 948200010250 (i.s.), LVŽ, 948200010160 (i.s.), 948200010161 (i.s.), kerta vietinės reikšmės kelią, 948200010158, 948200010011
3 – 4	948200010011, 948200010251, 948200010030, 948200010036 (i.s.), 948200010230 (i.s.), 948200010232 (i.s.), 948200010235 (i.s.), 948200010275 (i.s.), 948200010164 (i.s.), kerta vietinės reikšmės kelią
4 – 5	948200010163, 948200010009, 948200010239, 948200010199, 948200010039, kerta vietinės reikšmės kelią
5 – 1	Šaltingirio upės krantu, 948200010238, 948200010258, 948200010198, 948200010286, Šaltingirio upės krantu, 948200010284, 948200010009, vietinės reikšmės kelio pakraščiu, 948200010184 (i.s.), vietinės reikšmės kelio pakraščiu, kerta rajoninį kelią Nr. 3510, 948200010183, LVŽ, kerta vietinės reikšmės kelią, 948200010183

**1.10.26 lentelė. Škeršpylių kaimo ribų aprašymas**

<b>Gyvenamųjų vietovių ribų susikirtimo taškas</b>	<b>Ribos aprašymas</b>
1 – 2	kerta vietinės reikšmės kelią, 948200010019, 948200010040
2 – 3	948200010040, 948200010050, 948200010295, 948200010016 (i.s.), 948200010040, 948200010019, 948200010020 (i.s.), 948200010149 (i.s.)
3 – 1	Volungiškių tvenkinio krantu, LVŽ, 948200010263, 948200010186, 948200010178 (i.s.), kerta vietinės reikšmės kelią, vietinės reikšmės kelio pakraščiu, 948200010042 (i.s.), kerta Šaltingirio upę

**1.10.27 lentelė. Tamošių kaimo ribų aprašymas**

<b>Gyvenamųjų vietovių ribų susikirtimo taškas</b>	<b>Ribos aprašymas</b>
1 – 2	948200020113, 948200020001, 948200020091, 948200020017, 948200020125, 948200020119, 948200020102, 948200020234 (i.s.), 948200020118, 948200020115, 948200020013
2 – 3	948200020013, 948200020012, 948200020205, kerta vietinės reikšmės kelią, 948200020206, 941470010001 (i.s.), kerta Mituvos upę, 948200020140
3 – 4	948200020140, kerta rajoninį kelią Nr. 1707 (948270010001), 948200040243, 948200040244, 948200040312, 948200040331, 948200040301, kerta vietinės reikšmės kelią, 948200040018, 948200040124 (i.s.)
4 – 5	948200040016 (i.s.), 948200040189, kerta Gausantės upę, 948200040211 (i.s.), 948200040319 (i.s.), 948200040210, 948200040318, 948200040168, 948200040179, 948200040327
5 – 6	948200040327, 948200040326, 948200040256, 948200040196, 948200040307, 948200040308
6 – 7	kerta rajoninį kelią Nr. 1707 (948270010002), 948200030073, 948200030003
7 – 8	947700060143 (i.s.)
8 – 9	948200030010
9 – 10	948200030010, 948200030104, 948200030103, 948200030102, 948200030169, 948200030124, 948200030149, 948200030160, 948200030062 (i.s.), 948200030065 (i.s.), 948200030087 (i.s.), LVŽ, 948200030013 (i.s.), kerta vietinės reikšmės kelią, 948200030028 (i.s.)
10 – 1	Mituvos upės krantu, 948200030001, Mituvos upės krantu, 948200030068, 948200030033, kerta Gausantės upę, Mituvos upės krantu, 948200030184, kerta Mituvos upę, 948200020143 (i.s.), 948200020217 (i.s.), 948200020143 (i.s.), kerta vietinės reikšmės kelią, vietinės reikšmės kelio pakraščiu, 948200020016 (i.s.), vietinės reikšmės kelio pakraščiu, 948200020138 (i.s.), kerta vietinės reikšmės kelią, 948200020186, 948200020184, 948200010027 (i.s.), 948200020122, 948200020198, 948200020144, 948200020113

**1.10.28 lentelė. Terespolio kaimo ribų aprašymas**

<b>Gyvenamųjų vietovių ribų susikirtimo taškas</b>	<b>Ribos aprašymas</b>
1 – 2	948600010101, 948600010130, 948600010235 (i.s.), LVŽ, 948600010206 (i.s.), 948600010234 (i.s.), 948600010100, 948600010033, 948600010173, 948600010023, 948600010234 (i.s.)
2 – 3	948600010098 (i.s.)
3 – 4	948600010158 (i.s.), LVŽ, 948600010111, 948600010023, vietinės reikšmės kelio pakraščiu, 948600010197, 948600010062, 948600010131, vietinės reikšmės kelio pakraščiu, 948600010005, 948600010167, 948600010027
4 – 5	948600010027, 948600010244, 948600010301
5 – 6	948600010301, 948600020029, 948600020097, 945700040156
6 – 7	945700040156, 945700040068, 945700040069, LVŽ, 945700040070, 948600020064, 948600020108, LVŽ, 948600020090
7 – 1	947700060144 (i.s.),

**1.10.29 lentelė. Veliuonos miestelio ribų aprašymas**

<b>Gyvenamųjų vietovių ribų susikirtimo taškas</b>	<b>Ribos aprašymas</b>
1 – 2	kerta vietinės reikšmės kelią, 948600040451 (i.s.), 948600040398 (i.s.), 948600040366 (i.s.), 948600040197 (i.s.), vietinės reikšmės kelio pakraščiu, kerta vietinės reikšmės kelią, 948600040439 (i.s.), vietinės reikšmės kelio pakraščiu, 948600040094 (i.s.), 948600040248 (i.s.), 948600040230 (i.s.), 948600040109 (i.s.), 948600040355 (i.s.), 948600040445 (i.s.), vietinės reikšmės kelio pakraščiu, 948600040237 (i.s.), vietinės reikšmės kelio pakraščiu, 948600040377 (i.s.), vietinės reikšmės kelio pakraščiu, 948600040430 (i.s.), 948670010002, kerta rajoninį kelią Nr. 1707 (948670010002), 948600050097 (i.s.), 948600050473 (i.s.), LVŽ, 948600050462 (i.s.), LVŽ, 948600050098 (i.s.), LVŽ, 948600050289 (i.s.), 948600050410
2 – 3	948600050410, 948600050234 (i.s.), vietinės reikšmės kelio pakraščiu, 948600050260, 948600050347, 948600050367, 948600050370, 948600050308, kerta vietinės reikšmės kelią, 948600050177, LVŽ, 948600050177, LVŽ, kerta Eimučio Daubos upę, Eimučio Daubos upės krantu, LVŽ, kerta vietinės



	reikšmės kelią, LVŽ, 948600050253 (i.s.), 948600050466 (i.s.), 948600050232, kerta karšo kelią Nr. 141 (948670010001), 948600050295, LVŽ
3 – 4	Nemuno upės krantu, 948600050550, Nemuno upės krantu
4 – 1	LVŽ, kerta vietinės reikšmės kelią, 948600040168, kerta krašto kelią Nr. 141 (948670010001), 948600040218, 948600040443 (i.s.), Veršupio upės krantu, 948600030021 (i.s.), kerta vietinės reikšmės kelią, 948600030021 (i.s.), LVŽ, kerta Veršupio upę, LVŽ, 948600040361 (i.s.), 948600040017, 948600040609, 948600040584, 948600040242, 948600040409, 948600040009, 948600040380 (i.s.), 948600040447 (i.s.), 948600040380 (i.s.), 948600040358, 948600040198, 948600040449 (i.s.), LVŽ, 948600040452 (i.s.), 948600040428 (i.s.), 948600040426 (i.s.), 948600040362 (i.s.), 948600040224 (i.s.), 948600040085 (i.s.), vietinės reikšmės kelio pakraščiu, 948600040113 (i.s.)

**1.10.30 lentelė.** Zubrickų kaimo ribų aprašymas

Gyvenamųjų vietovių ribų susikirtimo taškas	Ribos aprašymas
1 – 2	kerta rajoninį kelią Nr. 1707 (948270010001), 948200040242, 948200040340, 948200040192, 948200040026, Mituvos upės krantu, 948200040262, 948200040139, 948200040043, 948200040031, 948200040014, 948200040021
2 – 3	948200040021, kerta vietinės reikšmės kelią, 948200040044 (i.s.), 948200040059
3 – 4	948200040059, 948200040057, LVŽ, 948200040016 (i.s.), 948200040023, 948200040010, 948200040124
4 – 1	948200040124, 948200040194, 948200040010, 948200040343, 948200040018 (i.s.), kerta vietinės reikšmės kelią, 948200040026, 948200040192, 948200040244 (i.s.), 948200040242, kerta rajoninį kelią Nr. 1707 (948270010001), 948270010001

**1.10.31 lentelė.** Želmenų kaimo ribų aprašymas

Gyvenamųjų vietovių ribų susikirtimo taškas	Ribos aprašymas
1 – 2	941400030051, 941400030057, 941400030013, 941400030067, 941400030043, 941400030042, 941400030199, 941400030129, 941400030133, vietinės reikšmės kelio pakraščiu, 941400030150 (i.s.), 941400030205 (i.s.), 941400030122 (i.s.), 941400030121 (i.s.), 941400030223 (i.s.), 9414700010002 (i.s.), 941400030012, 941400030012, 941400030078
2 – 3	941400030078, 941400030149, 941400030017, 941400030023, 941400030003, 941400030010, 941400030018, 941400030235 (i.s.), 941400030031, 941400030209, 941400030015, 941400030222, 941400030072, 941400030235 (i.s.), 941400030024, 941400030027
3 – 1	941400030027, LVŽ, kerta vietinės reikšmės kelią, 941400030051

**1.10.32 lentelė.** Žibintų kaimo ribų aprašymas

Gyvenamųjų vietovių ribų susikirtimo taškas	Ribos aprašymas
1 – 2	948600030022, 948670010002, 948600050138 (i.s.), 948600050136 (i.s.), kerta vietinės reikšmės kelią, 948600050030 (i.s.)
2 – 3	kerta rajoninį kelią Nr. 1712, 948600050362, 948600050366, 948600050341, 948600050349, 948600050432, vietinės reikšmės kelio pakraščiu, 948600050318, 948600050212, 948600050503, kerta vietinės reikšmės kelią, 948600050277, 948600050411, 948600050413, 948600050519, kerta vietinės reikšmės kelią, 948600050371, 948600050554, LVŽ, 948600050234 (i.s.), 948600050395, 948600050222, 948600050179, 948600050289
3 – 4	948600050289, LVŽ, 948600050098, LVŽ, 948600050462, LVŽ, 948600050097, kerta rajoninį kelią Nr. 1707 (948670010002), 948600040385, 948600040430, vietinės reikšmės kelio pakraščiu, 948600040377, vietinės reikšmės kelio pakraščiu, 948600040237, vietinės reikšmės kelio pakraščiu, 948600040445, 948600040355, 948600040109, 948600040230, 948600040248, 948600040094, vietinės reikšmės kelio pakraščiu, 948600040439, kerta vietinės reikšmės kelią, vietinės reikšmės kelio pakraščiu, 948600040197, 948600040366, 948600040398, 948600040451, kerta vietinės reikšmės kelią
4 – 1	948600040113 (i.s.), LVŽ, 948600040068 (i.s.), 948600040373 (i.s.), LVŽ, 948600030035 (i.s.), LVŽ, 948600030054, 948600030145 (i.s.), kerta vietinės reikšmės kelią, 948600030116, 948600030012, 948600030146, 948600030012, 948600030022, kerta rajoninį kelią Nr. 1707 (948670010002),

**1.11. lentelė. Viešvilės seniūnija**

Eil. Nr.	Miestų, miestelių, kaimų, viensėdžių pavadinimai	Miestų, miestelių, kaimų, viensėdžių plotai, ha	Pastabos
1	Antupių k.	109,02	
2	Apšriūtų k.	13,55	
3	Išdagų k.	14,79	
4	Jūravos k.	15,12	
5	Kalvelių k.	163,96	
6	Leipgirių k.	23,99	
7	Naumalūnio vs.	7,70	Gyvenamoji vietovė sudaryta iš 3 masyvų
8	Pagenaičių k.	15,24	Gyvenamoji vietovė sudaryta iš 2 masyvų
9	Pagulbinių k.	1292,30	Gyvenamoji vietovė sudaryta iš 2 masyvų
10	Ridelkalnio k.	211,59	
11	Viešvilės k.	612,99	
12	Viešvilės mstl.	247,37	
13	Vilkdaubio vs.	6,72	
14	Žardelių k.	11,87	
	Baltupėnų k.	-	Naikinama gyvenamoji vietovė
	Smaladaržio vs.	-	Naikinama gyvenamoji vietovė
<b>Bendras plotas:</b>		<b>2746,21</b>	
<b>Teritorija neįtraukta į gyvenamąsias vietas</b>		<b>9578,29</b>	
<b>Bendras seniūnijos plotas:</b>		<b>12324,50</b>	

**1.11.1 lentelė. Antupių kaimo ribų aprašymas**

Gyvenamųjų vietovių ribų susikirtimo taškas	Ribos aprašymas
1 – 2	948900130167 (i.s.), 942800050144, 942800050113, kerta Kasiko upę, 942800050161, 948900130165 (i.s.), 942800050150, 942800050014, 942800050168, 942800050014, 942800050112, 942800050142, kerta vietinės reikšmės kelią, 942800050143, 942800050101, 942800050100, 942800050105, 942800050099, 942800050096, 942800050156 (i.s.), 942800050095, 942800050077, 942800050156 (i.s.), kerta vietinės reikšmės kelią, 942800050157 (i.s.), 942800050145, 942800050157 (i.s.)
2 – 1	kerta vietinės reikšmės kelią, 942800050122 (i.s.), 942800050128 (i.s.), 942800050104 (i.s.)

**1.11.2 lentelė. Apšriūtų kaimo ribų aprašymas**

Gyvenamųjų vietovių ribų susikirtimo taškas	Ribos aprašymas
1 – 1	942800040024, 942800040037, 942800040033, kerta Kasiko upę, 942800040034, 942800040015, 942800040034, 942800040041, 942800040030 (i.s.), 942800040041, 942800040030 (i.s.), kerta Kasiko upę, LVŽ, 942800040031 (i.s.), kerta vietinės reikšmės kelią, 942800040027 (i.s.), 942800040025, 942800040042, 942800040036, 942800040027 (i.s.), 942800040024

**1.11.3 lentelė. Išdagų kaimo ribų aprašymas**

Gyvenamųjų vietovių ribų susikirtimo taškas	Ribos aprašymas
1 – 1	948900110234, 948900110170, 948900110196 (i.s.), 948900110220, kerta krašto kelią Nr. 141 (948970010001), 948900130159, 948900130165 (i.s.), 948970010001, kerta krašto kelią Nr. 141 (948970010001), 948900110114, 948900110219, 948900110234

**1.11.4 lentelė. Jūravos kaimo ribų aprašymas**

<b>Gyvenamųjų vietovių ribų susikirtimo taškas</b>	<b>Ribos aprašymas</b>
1 – 1	948900010032 (i.s.), kerta vietinės reikšmės kelią, 948900010033 (i.s.), LVŽ, kerta vietinės reikšmės kelią, 948900020006 (i.s.), kerta vietinės reikšmės kelią, 948900020001, 948900020008, 948900020001, kerta vietinės reikšmės kelią, 948900010036, Giluvės upės krantu, 948900010007, 948900010008, 948900010007, 948900010034 (i.s.), 948900010043, 948900010034 (i.s.), 948900010042, 948900010029, 948900010046, 948900010034 (i.s.), 948900010041, 948900010034 (i.s.), kerta vietinės reikšmės kelią

**1.11.5 lentelė. Kalvelių kaimo ribų aprašymas**

<b>Gyvenamųjų vietovių ribų susikirtimo taškas</b>	<b>Ribos aprašymas</b>
1 – 2	942800050104, 942800050128, 942800050122, kerta vietinės reikšmės kelią
2 – 3	942800050157 (i.s.), 942800050121, 942800050120, 942800050005, 942800050157 (i.s.)
3 – 4	kerta vietinės reikšmės kelią, 942800050009 (i.s.), 942800050102, 942800050114, 942800050007, 942800050159 (i.s.), 942800050154 (i.s.), 942800050151 (i.s.), kerta vietinės reikšmės kelią
4 – 5	942800050158 (i.s.), 942800050129 (i.s.), LVŽ, Nemuno upės krantu
5 – 6	LVŽ, 942800050081, kerta vietinės reikšmės kelią, 942800050081
6 – 1	942800050081, 948900130166 (i.s.), 942800050066, 942800050090, 942800050058, 942800050173, 948900130166 (i.s.), 942800050172, 948900130153, 942800050064, 948900130166 (i.s.), 948900130154, 948900130184, 948900130166 (i.s.), kerta vietinės reikšmės kelią, 948900130190, 948900130167 (i.s.), 942800050104

**1.11.6 lentelė. Leipgirių kaimo ribų aprašymas**

<b>Gyvenamųjų vietovių ribų susikirtimo taškas</b>	<b>Ribos aprašymas</b>
1 – 1	942800010018, 942800010020 (i.s.), 942800010019, 942800010020 (i.s.), kerta vietinės reikšmės kelią, vietinės reikšmės kelio pakraščiu, 942800010020 (i.s.), 942800010025, kerta vietinės reikšmės kelią, 942800010020 (i.s.), 942800010024, 942800010020 (i.s.), 942800010017, 942800010018

**1.11.7 lentelė. Naumalūnio viensėdžio ribų aprašymas**

<b>Gyvenamųjų vietovių ribų susikirtimo taškas</b>	<b>Ribos aprašymas</b>
1 – 2	LVŽ, 948900010030, 948900010028, 948900010030
2 – 1	Pagėgių sav. riba, 948900010030, Pagėgių sav. riba
3 – 3	948900010018
4 – 4	948900040009 (i.s.), kerta vietinės reikšmės kelią, 948900040012, 948900040002, 948900040003, kerta vietinės reikšmės kelią

**1.11.8 lentelė. Pagenaičių kaimo ribų aprašymas**

<b>Gyvenamųjų vietovių ribų susikirtimo taškas</b>	<b>Ribos aprašymas</b>
1 – 1	948900010032 (i.s.), 948900010023, 948900010032 (i.s.), 948900010047, kerta vietinės reikšmės kelią, 948900010032 (i.s.)
2 – 2	948900010039, kerta vietinės reikšmės kelią, 948900010033 (i.s.), kerta vietinės reikšmės kelią, 948900010013, 948900010040, 948900010017, 948900010039

**1.11.9 lentelė. Pagulbinių kaimo ribų aprašymas**

<b>Gyvenamųjų vietovių ribų susikirtimo taškas</b>	<b>Ribos aprašymas</b>
1 – 2	948900100215, 948900100203, 948900100204, 948900100137, kerta vietinės reikšmės kelią, 948900100018(i.s.), 948900100175 (i.s.), kerta vietinės reikšmės kelią, vietinės reikšmės kelio pakraščiu, 948900120234 (i.s.), vietinės reikšmės kelio pakraščiu, 948900120015 (i.s.), kerta Viešvilės upę
2 – 3	948900120151 (i.s.), Viešvilės upė, 948900120152 (i.s.), 948900120186 (i.s.), Viešvilės upės krantu
3 – 1	kerta Viešvilės upę, Nemuno upės krantu, 948900080034 (i.s.), 948900080031, 948900080034 (i.s.), 948900080019, kerta vietinės reikšmės kelią, 948900080018, 948900080015, 948900080033 (i.s.), 948900080027, 948900080005, 948900080004, 948900080003, 948900080002, 948900090229, 948900100214, 948970010001, 948900100215
4 – 1	948900100215
5 – 5	948900060002

**1.11.10 lentelė. Ridelkainio kaimo ribų aprašymas**

<b>Gyvenamųjų vietovių ribų susikirtimo taškas</b>	<b>Ribos aprašymas</b>
1 – 2	
1 – 2	948900100229, 948900100139 (i.s.), LVŽ, kerta N-6 upę, N-6 upės krantu, 948900100119, LVŽ, vietinės reikšmės kelio pakraščiu, 948900100126, 948900100124, LVŽ, 948900100127, vietinės reikšmės kelio pakraščiu, kerta vietinės reikšmės kelią, vietinės reikšmės kelio pakraščiu, LVŽ, 948900100125, LVŽ, 948900100208, vietinės reikšmės kelio pakraščiu, kerta vietinės reikšmės kelią, 948900100121, kerta vietinės reikšmės kelią, vietinės reikšmės kelio pakraščiu, kerta vietinės reikšmės kelią, kerta vietinės reikšmės kelią, 948900120228, vietinės reikšmės kelio pakraščiu, kerta vietinės reikšmės kelią, 948900120227 (i.s.), LVŽ
2 – 3	kerta bevardį griovį, LVŽ, LVŽ, 948900120289, 948900120280, kerta vietinės reikšmės kelią, vietinės reikšmės kelio pakraščiu, kerta Viešvilės upę, kerta vietinės reikšmės kelią, 948900120171 (i.s.), 948900120269 (i.s.), 948900120268 (i.s.), Viešvilės upės krantu, 948900120257 (i.s.), 948900120256 (i.s.), 948900120310 (i.s.), 948900120240 (i.s.), 948900120251 (i.s.), 948900120252 (i.s.), 948900120266 (i.s.), 948900120267 (i.s.), 948900120245 (i.s.), Viešvilės upės krantu, 948900120233 (i.s.), 948900120236 (i.s.), LVŽ, 948900120309 (i.s.), 948900120151 (i.s.)
3 – 1	kerta Viešvilės upę, 948900120015, LVŽ, vietinės reikšmės kelio pakraščiu, 948900120234, vietinės reikšmės kelio pakraščiu, kerta vietinės reikšmės kelią, 948900100175, 948900100018, kerta vietinės reikšmės kelią, 948900100137 (i.s.), 948900100204 (i.s.), 948900100203 (i.s.), 948900100215 (i.s.), 948900100110, 948900100038, 948900100112, 948900100107, 948900100215 (i.s.), 948900100229

**1.11.11 lentelė. Viešvilės kaimo ribų aprašymas**

<b>Gyvenamųjų vietovių ribų susikirtimo taškas</b>	<b>Ribos aprašymas</b>
1 – 2	948900110196 (i.s.), 948900110014, 948900110196 (i.s.), 948900110186, 948900110196 (i.s.), kerta krašto kelią Nr. 141 (948970010001), 948970010001, 948900130011, 948900130090, 948900130087, 948900130136, 948900130164 (i.s.), Kasiko ežero krantu, LVŽ, 948900130169, Kasiko upės krantu, LVŽ
2 – 3	942800050081 (i.s.), LVŽ, 942800050081 (i.s.), LVŽ
3 – 4	Nemuno upės krantu
4 – 5	Viešvilės upės krantu, 948900120186, 948900120152, Viešvilės upė, 948900120151
5 – 6	948900120151, 948900120309, Viešvilės upė, 948900120236, 948900120233, Viešvilės upės krantu, 948900120245, 948900120267, 948900120266, 948900120252, 948900120251, 948900120240, 948900120310, 948900120256, 948900120257, Viešvilės upės krantu, 948900120268, 948900120269, 948900120171, kerta vietinės reikšmės kelią, vietinės reikšmės kelio pakraščiu, 948900120280 (i.s.), 948900120289 (i.s.), LVŽ, LVŽ
6 – 1	bevardžio griovio viduriu, 948900120337, 948900120281 (i.s.), LVŽ, 948900120203, LVŽ, 948900120221, 948900120182 (i.s.), 948900120313, LVŽ, kerta vietinės reikšmės kelią, LVŽ, 948900120046, LVŽ, kerta Viešvilės upę, Viešvilės upės krantu, LVŽ, 948900120160, 948900120349,

	LVŽ, 948900120153, 948900120244, 948900120247, vietinēs reikšmēs kelio pakraščiu, kerta vietinēs reikšmēs keliā, vietinēs reikšmēs kelio pakraščiu, kerta vietinēs reikšmēs keliāvietinēs reikšmēs kelio pakraščiu, LVŽ, 948900130123, 948900130162, 948900130109, 948900130106, LVŽ, 948900130133, 948900130104, LVŽ, 948900130122, 948900130093, LVŽ, 948900130140, 948900130096, LVŽ, 948900130129, 948900130128, 948900130095, LVŽ, kerta vietinēs reikšmēs keliā, 948900130059, 948900130121, 948900130082 (i.s.), kerta krašto keliā Nr. 141 (948970010001), 948970010001, 948900110090 (i.s.), 948900110091 (i.s.), 948900110090 (i.s.), 948900110106 (i.s.), LVŽ, 948900110198 (i.s.), LVŽ, 948900110161 (i.s.), LVŽ, 948900110174 (i.s.), 948900110175 (i.s.), 948900110126 (i.s.), LVŽ, 948900110137 (i.s.), LVŽ, 948900110151 (i.s.), 948900110125 (i.s.), 948900110124 (i.s.), 948900110079 (i.s.), LVŽ, 948900110147 (i.s.), LVŽ, 948900110127 (i.s.), 948900110076 (i.s.), LVŽ, kerta vietinēs reikšmēs keliā, 948900110015, LVŽ, 948900110015, LVŽ, 948900110118, LVŽ, 948900110138, 948900110152, LVŽ, 948900110144, 948900110065, vietinēs reikšmēs kelio pakraščiu, 948900110121 (i.s.), LVŽ, 948900110158, LVŽ, 948900110157, LVŽ, 948900110014, LVŽ, 948900110159 (i.s.)
--	--

**1.11.12 lentelē.** Viešvilēs miestelio ribų aprašymas

<b>Gyvenamųjų vietovių ribų susikirtimo taškas</b>	<b>Ribos aprašymas</b>
1 – 2	948900100215 (i.s.), 948970010001
2 – 3	kerta krašto keliā Nr. 141 (948970010001), 948970010001 (i.s.), 948900110193 (i.s.), kerta vietinēs reikšmēs keliā, 948900110197 (i.s.), 948900110240, 948900110197 (i.s.), 948900110243 (i.s.), 948900110191 (i.s.), 948900110130, kerta vietinēs reikšmēs keliā, 948900110193 (i.s.), 948900110130, 948900110192, LVŽ, 948900110242, LVŽ, kerta Viešvilēs upē, 948900110241, 948900110181, 948900110180, 948900110011, 948900110196 (i.s.), 948900110011, 948900110237, 948900110043, 948900110011, 948900110196 (i.s.), 948900110246, 948900110156, 948900110196 (i.s.), 948900110096, 948900110159
3 – 4	948900110159, LVŽ, 948900110014 (i.s.), LVŽ, 948900110157 (i.s.) LVŽ, 948900110158 (i.s.), LVŽ, 948900110121, vietinēs reikšmēs kelio pakraščiu, 948900110065 (i.s.), 948900110144 (i.s.), LVŽ, 948900110152 (i.s.), 948900110138 (i.s.), LVŽ, 948900110118(i.s.), LVŽ, 948900110015 (i.s.), 948900110139, 948900110015 (i.s.), LVŽ, 948900110015 (i.s.), kerta vietinēs reikšmēs keliā, LVŽ, 948900110076, 948900110127, LVŽ, 948900110147, LVŽ, 948900110079, 948900110124, 948900110125, 948900110151, LVŽ, 948900110137, LVŽ, 948900110126, 948900110175, 948900110174, LVŽ, 948900110161, LVŽ, 948900110198, LVŽ, 948900110106, 948900110090, 948900110091, 948900110090, kerta krašto keliā Nr. 141 (948970010001), 948900130082, 948900130083, 948900130059 (i.s.), 948900130173, 948900130059 (i.s.), kerta vietinēs reikšmēs keliā, 948900130095 (i.s.), 948900130128 (i.s.), 948900130129 (i.s.), vietinēs reikšmēs kelio pakraščiu, 948900130096 (i.s.), 948900130140 (i.s.), vietinēs reikšmēs kelio pakraščiu, 948900130093 (i.s.), 948900130122 (i.s.), vietinēs reikšmēs kelio pakraščiu, 948900130104 (i.s.), 948900130133 (i.s.), LVŽ, 948900130106 (i.s.), 948900130109 (i.s.), 948900130162 (i.s.), 948900130123 (i.s.), LVŽ, vietinēs reikšmēs kelio pakraščiu, kerta vietinēs reikšmēs keliā, vietinēs reikšmēs kelio pakraščiu, kerta vietinēs reikšmēs keliā, vietinēs reikšmēs kelio pakraščiu, 948900120247 (i.s.), 948900120244 (i.s.), 948900120153 (i.s.), LVŽ, 948900120349 (i.s.), 948900120160 (i.s.), LVŽ, Viešvilēs upēs krantu, kerta Viešvilēs upē, 948900120084, LVŽ, kerta vietinēs reikšmēs keliā, LVŽ, 948900120313 (i.s.), 948900120182, 948900120221 (i.s.), LVŽ, 948900120203 (i.s.), LVŽ, 948900120281, LVŽ, bevardžio griovio viduriu
4 – 1	LVŽ, 948900120227, kerta vietinēs reikšmēs keliā, vietinēs reikšmēs kelio pakraščiu, 948900120228 (i.s.), kerta vietinēs reikšmēs keliā, 948900120228 (i.s.), kerta vietinēs reikšmēs keliāvietinēs reikšmēs kelio pakraščiu, kerta vietinēs reikšmēs keliā, 948900100121(i.s.), kerta vietinēs reikšmēs keliā, vietinēs reikšmēs kelio pakraščiu, 948900100208 (i.s.), LVŽ, 948900100125 (i.s.), LVŽ, vietinēs reikšmēs kelio pakraščiu, kerta vietinēs reikšmēs keliā, vietinēs reikšmēs kelio pakraščiu, LVŽ, 948900100127 (i.s.), LVŽ, 948900100124 (i.s.), 948900100126 (i.s.), vietinēs reikšmēs kelio pakraščiu, LVŽ, 948900100119 (i.s.), N-6 upēs krantu, kerta N-6 upē, LVŽ, 948900100139, 948900100229 (i.s.)

**1.11.13 lentelē.** Vilkdaubio viensėdžio ribų aprašymas

<b>Gyvenamųjų vietovių ribų susikirtimo taškas</b>	<b>Ribos aprašymas</b>
1 – 1	948900050002 (i.s.), 948970010001 (i.s.), 948900040006, 948900040007, 948900040005 kerta vietinēs reikšmēs keliā

**1.11.14 lentelė. Žardelių kaimo ribų aprašymas**

Gyvenamųjų vietovių ribų susikirtimo taškas	Ribos aprašymas
1 – 1	948900110223, 948900110196 (i.s.), 948900110211, 948900110247, 948900110235, 948900110212, kerta vietinės reikšmės kelią, 948900110196 (i.s.), 948900110213, 948900110223