

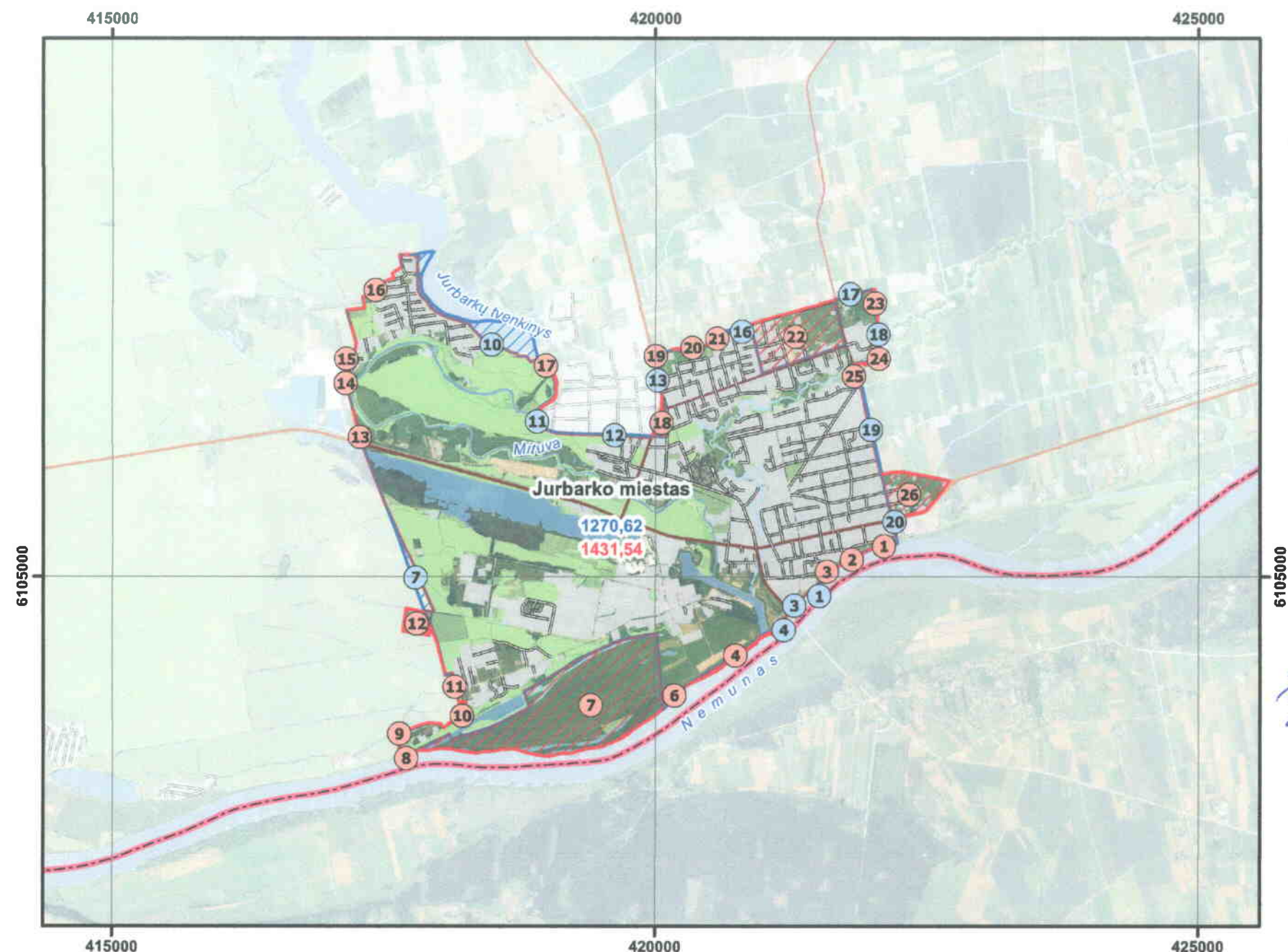

JURBARKO MIESTO TERITORIJOS RIBOS KEITIMO PLANAS



Surtartiniai ženklai

Ribos

- savivaldybės riba
- esama Jurbarko miesto riba
- keičiama Jurbarko miesto riba
- priskiriama Jurbarko miestui teritorija ir numeris
- išskiriama iš Jurbarko miesto teritorija ir numeris
- patvirtintas Jurbarko miesto plotas, ha
- siūlomas Jurbarko miesto plotas, ha

Keliai

- krašto kelias
- rajoninis kelias
- gatvė
- miškas / valstybinės reikšmės miškas
- vanduo
- upė

Mastelis 1 : 50 000
1.000 500 0 1.000 2.000 Metrai
Koordinatų sistema LKS-94

Kartografinis pagrindas

Lietuvos Respublikos teritorijos M1:10 000 gerefencinio pagrindo duomenų bazė GDB10LT
© Nacionalinė žemės tarnyba prie Žemės ūkio ministerijos, 2015
Lietuvos Respublikos teritorijos M1:10 000 skaitmeninis rastrinis ortofotografinis žemėlapis ORT10LT
© Nacionalinė žemės tarnyba prie Žemės ūkio ministerijos, 2013

Duomenų šaltinis

Lietuvos Respublikos miškų valstybės kadastro duomenys © Valstybinė miškų tarnyba, 2014



Priskiriamų ir išskiriamų teritorijų plotų eksplikacija

Ploto Nr.	Priskiriamas plotas, ha	Ploto Nr.	Išskiriamas plotas, ha
1	+0,07	1	-0,05
2	+0,05	2	-0,01
3	+0,03	3	-0,09
4	+2,11	4	-0,02
5	+0,01	5	-0,04
6	+0,71	6	-0,02
7	+114,92	7	-4,29
8	+0,06	8	-0,09
9	+2,89	9	-0,03
10	+0,07	10	-17,62
11	+0,13	11	-0,07
12	+4,85	12	-0,53
13	+0,05	13	-0,45
14	+0,03	14	-0,06
15	+0,02	15	-0,02
16	+0,85	16	-0,40
17	+1,55	17	-0,11
18	+2,58	18	-0,19
19	+0,03	19	-1,17
20	+0,85	20	-0,17
21	+0,08	Suma:	-25,79
22	+35,72		
23	+0,68		
24	+0,08		
25	+1,10		
26	+17,42		
Suma:	+186,71		

Suderinta

Lietuvos Respublikos
Žemės ūkio ministerijos
2015-06-01 Nr. 22/444/09
Pietros ir inovacijų skyriaus
vyriausiasis specialistas

Evaldas Savickas

SUDERINTA
Lietuvos Respublikos
žemės ūkio ministerijos
raštu Nr. 22/444/09

Žemės ir išteklių politikos departamento
Nekilnojamojo turto kadastro, geodezijos
ir kartografijos skyriaus vyr. specialistė

Palmira Petrūnienė



VALSTYBĖS ĮMONĖ VALSTYBĖS ŽEMĖS FONDAS
KRAŠTOTVARKOS IR TERITORIJŲ PLANAVIMO SKYRIUS
Konstitucijos pr. 23-413 (A korpusas), 08105, Vilnius
tel. (8-5) 261 88 56, el. paštas: krastotvarka@vzf.lt

Užsakovas:
Jurbarko rajono
savivaldybės
administracija

JURBARKO MIESTO TERITORIJOS RIBŲ KEITIMO PLANAS

Pareigos	Vardas, Pavardė	Kvalifikacijos pažymėjimo Nr.	Parašas	Data	Lapas/Lapų	1/1
Skyriaus viršininkė	R. Palčiauskaitė	ŽS-2		15.04.28		
Grupės vadovė	A. Kitovienė			2015-05-28		
Projektų vadovas	A. Kitovas	A 941		2015-05-28		
Projektų vadovas	N. Mislūnas	2R-ŽS-13		2015-04-28		