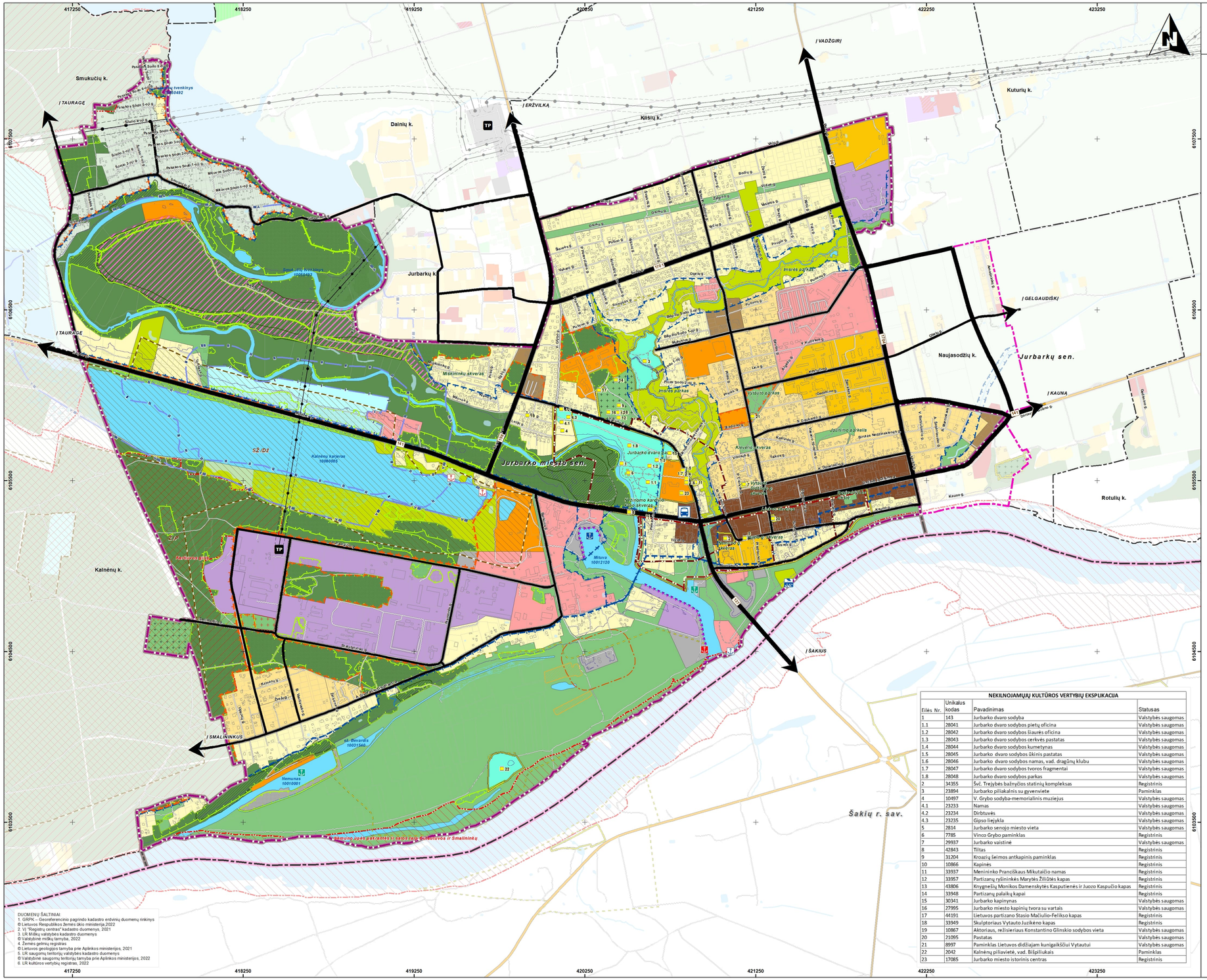

DUOMENŲ ŠALTINIAI:
1. GRPK – Georeferencinio pagrindo kadastro erdvinių duomenų rinkinys © Lietuvos Respublikos žemės ūkio ministerija,2022
2. VI "Registrų centras" kadastro duomenys, 2021
3. LR Miškų valstybės kadastro duomenys © Valstybinė miškų tarnyba, 2022
4. Žemės gelmių registras © Lietuvos geologijos tarnyba prie Aplinkos ministerijos, 2021
5. LR saugomų teritorijų valstybės kadastro duomenys © Valstybinė saugomų teritorijų tarnyba prie Aplinkos ministerijos, 2022
6. LR kultūros vertybių registras, 2022

JURBARKO MIESTO TERITORIJOS BENDROJO PLANO KEITIMAS

BENDRŲJŲ SPRENDINIŲ FORMAVIMAS II ALTERNATYVA

SUTARTINIAI ŽYMĖJIMAI

- Savivaldybės riba
- Seniūnijos riba
- Miesto administracinė riba
- Siūloma miesto administracinė riba
- Gyvenamosios vietovės riba

Susisiekimo infrastruktūra

- 141 Krašto kelias ir jo numeris
- 1701 Rajoninis kelias ir jo numeris
- Miesto gatvės, kiti keliai
- Pėsčiųjų, dviračių ar apžvalginis takas
- Kelio AZ
- Autobusų stotis
- Esamas mažųjų laivų uostas
- Esamas uostas
- Planuojamas uostas
- Esama prieplauka
- Planuojama prieplauka
- Paplūdimys

Saugomos teritorijos

NATURA 2000 teritorijos

- Paukščių apsaugai svarbi teritorija
- Buveinių apsaugai svarbi teritorija

Nekilnojamo kultūros paveldo objektai ir teritorijos

- Nekilnojamo kultūros paveldo objektas ir jo eksplikacijos numeris brėžinyje
- Nekilnojamo kultūros paveldo objektų ir vietovių teritorija
- Nekilnojamo kultūros paveldo objektų ir vietovių apsaugos zona
- Jurbarko miesto istorinis centras
- Jurbarko senojo miesto vieta

Miškai (pagal Valstybinės miškų tarnybos DB)

- Valstybinės reikšmės miškai
- Miško žemė
- Kertinės miško buveinės

Žemės gelmių išteklių telkiniai

(Lietuvos geologijos tarnybos prie Aplinkos ministerijos DB)

- Du/P2 Naudingų iškasenų teritorija
  Du/P2 - Naudingųjų iškasenų rūšis/Geologinis ištirtumas
  S - Smėlis
  Ž - Žvyras
  D2 - detaliai išžvalgyti ištekliai
  P2 - parengtiniai išžvalgyti ištekliai
  P - prognoziniai apskaičiuoti ištekliai

Kitos teritorijos

- 16050046 Kiti vandenys ir valstybinės reikšmės vandens telkinių numeris
- Planuojamos gyvūnų kapinės
- Esamos kapinės
- Pelkės

Europos Bendrijos svarbos natūralios buveinės

- Pievų buveinės
- Pelkių buveinės
- Miškų buveinės

Sniego tirpsmo ir liūčių potvynių teritorijos

(patvirtinta LR aplinkos ministro 2014-08-06 įsakymu Nr.D1-655)

- Didelės tikimybės sniego tirpsmo ir liūčių potvynių teritorija (10 %)
- Vidutinės tikimybės sniego tirpsmo ir liūčių potvynių teritorija (1 %)

Gamtinis karkasas

- Nacionalinės reikšmės migraciniai koridoriai
- Vietinės reikšmės migraciniai koridoriai
- Regioninės reikšmės vidinio stabilizavimo arealai
- Vietinės reikšmės vidinio stabilizavimo arealai

Inžinerinė infrastruktūra

Vandenviečių apsaugos zonų juostos

- 1-oji juosta - griežto režimo apsaugos
- 2-oji juosta - mikrobiologinės taršos apribojimo
- 3-ioji juosta - cheminės taršos apribojimo (3a sektorius)

Elektros tiekimo infrastruktūra

- TP Esama transformatorių pastotė 330/110 kV
- Esama elektros perdavimo 330 kV oro linija
- Esama elektros perdavimo 110 kV oro linija
- Elektros oro linijų apsaugos zonos ribos

Kiti žymėjimai

- Sanitarinė apsaugos zona
- Planuojama krantinė

PAGRINDINĖS KOMPOZICINĖS AŠYS

- Svarbiausios miesto ašys
- Struktūrinės miesto ašys
- Anksčiau suplanuotos struktūrinės miesto ašys (pagal BP)

FUNKCINIO PRIORITETO ZONOS

- Miškų ir miškingų teritorijų zona
- Konservacinės teritorijos zona
- Vandenų zona
- Pagrindinio centro zona
- Miesto dalies centro zona
- Intensyvaus užstatymo zona
- Vidutinio užstatymo intensyvumo zona
- Mažo užstatymo intensyvumo gyvenamosios zonos
- Sodininkų bendrijų zona
- Specializuotų kompleksų zona
- Pramonės ir sandėliavimo zona
- Inžinerinės infrastruktūros zona
- Inžinerinės infrastruktūros koridorių zona
- Bendro naudojimo erdvių, atskirųjų želdynų zona
- Paslaugų zona
- Vandenviečių zona
- Rekreacinė zona

NEKILNOJAMŲJŲ KULTŪROS VERTYBIŲ EKSPLIKACIJA

Eilės Nr.	Unikalus kodas	Pavadinimas	Statusas
1	143	Jurbarko dvaro sodyba	Valstybės saugomas
1.1	28041	Jurbarko dvaro sodybos pietų oficina	Valstybės saugomas
1.2	28042	Jurbarko dvaro sodybos šiaurės oficina	Valstybės saugomas
1.3	28043	Jurbarko dvaro sodybos cerkvės pastatas	Valstybės saugomas
1.4	28044	Jurbarko dvaro sodybos kumetynas	Valstybės saugomas
1.5	28045	Jurbarko dvaro sodybos ūkinis pastatas	Valstybės saugomas
1.6	28046	Jurbarko dvaro sodybos namas, vad. dragūnų klubu	Valstybės saugomas
1.7	28047	Jurbarko dvaro sodybos tvoros fragmentai	Valstybės saugomas
1.8	28048	Jurbarko dvaro sodybos parkas	Valstybės saugomas
2	34355	Švč. Trejybės bažnyčios statinių kompleksas	Registrinis
3	23894	Jurbarko piliakalnis su gyvenviete	Paminklas
4	10497	V. Grybo sodyba-memorialinis muziejus	Valstybės saugomas
4.1	23233	Namas	Valstybės saugomas
4.2	23234	Dirbtuvės	Valstybės saugomas
4.3	23235	Gipso liejykla	Valstybės saugomas
5	2814	Jurbarko senojo miesto vieta	Valstybės saugomas
6	7785	Vinco Grybo paminklas	Registrinis
7	29937	Jurbarko vaistinė	Valstybės saugomas
8	42843	Titas	Registrinis
9	31204	Kraužių šeimos antkapinis paminklas	Registrinis
10	10866	Kapinės	Registrinis
11	33937	Menininko Pranciškaus Mikutaičio namas	Registrinis
12	33957	Partizanų ryšininkės Marytės Žilėnės kapas	Registrinis
13	43806	Knygnešių Monikos Damenskytės Kasputienės ir Juozo Kaspučio kapas	Registrinis
14	33948	Partizanų palaikų kapai	Registrinis
15	30341	Jurbarko kapinynas	Valstybės saugomas
16	27995	Jurbarko miesto kapinių tvora su vartais	Valstybės saugomas
17	44191	Lietuvos partizano Stasio Mačiulio-Feliksо kapas	Registrinis
18	33949	Skulptorius Vytautas Juzikėno kapas	Registrinis
19	10867	Aktorius, režisierius Konstantino Glinskio sodybos vieta	Valstybės saugomas
20	21095	Pastatas	Valstybės saugomas
21	8997	Paminklas Lietuvos didžiajam kunigaikščiui Vytautui	Valstybės saugomas
22	2042	Kalnėnų piliavietė, vad. Bilgiliukais	Paminklas
23	17085	Jurbarko miesto istorinis centras	Registrinis

KVAL. PATV. DOK. NR.	atamis Žemaitės g. 139, Vilnius Tel. (8-5) 2728334, Faks. (8-5) 2031280			PLANO PAVADINIMAS **JURBARKO MIESTO TERITORIJOS BENDROJO PLANO KEITIMAS**
TPV0081	TER.PL.PAD VIEOVĖ	E. Grablevskienė	2022-11	PLANAVIMO PROCESO STADIJA, BRĖŽINIO PAVADINIMAS
ATP1682	PV	A. Kažlienė	2022-11	**BENDRŲJŲ SPRENDINIŲ FORMAVIMAS II ALTERNATYVA**
	PDV	D. Bagdonaitė	2022-11	
TPV0080	PDV	N. Kučinskienė	2022-11	
A 699	PDV	A. Gučas	2022-11	
TPV0034	PDV	Ž. Grabauskas	2022-11	
				M 1:5000
KALBOS TRUMP. LT	PLANAVIMO ORGANIZATORIUS JURBARKO RAJONO SAVIVALDYBĖS ADMINISTRACIJA			**SUTARTIES NR. AT-22T-1922** **TPD Nr. K-V T-94-22-87**
				LAPAS 1 / LAPŲ 1