

Naujininkų k. gatvių išdėstymo planas  
M 1:7500

Jurbarko rajono savivaldybės tarybos  
20\_\_ m. \_\_\_\_\_ d. sprendimo Nr. \_\_\_\_  
\_\_\_\_\_ priedas

Kartografinis pagrindas		Ortofoto
Koordinačių nustatymo būdas		Grafinis
KOORDINAČIŲ ŽINIARAŠTIS		
Nr. plane	X	Y
A1	6114941	422429
A2	6114944	422393
A3	6114957	422304
A4	6114974	422191
A5	6114980	422154
A6	6114988	422121
A7	6114999	422092
A8	6115062	421960
A9	6115076	421931
A10	6115081	421919
A11	6115089	421890
A12	6115097	421854
A13	6115108	421785
A14	6115119	421691
A15	6115134	421564
A16	6115144	421482
A17	6115151	421432
A18	6115155	421409
A19	6115161	421386
A20	6115169	421374
A21	6115183	421360
A22	6115242	421336
A23	6115265	421322
A24	6115285	421300
A25	6115306	421256
A26	6115328	421209
A27	6115353	421160
A28	6115365	421129
A29	6115368	421115
A30	6115370	421080
A31	6115367	420992

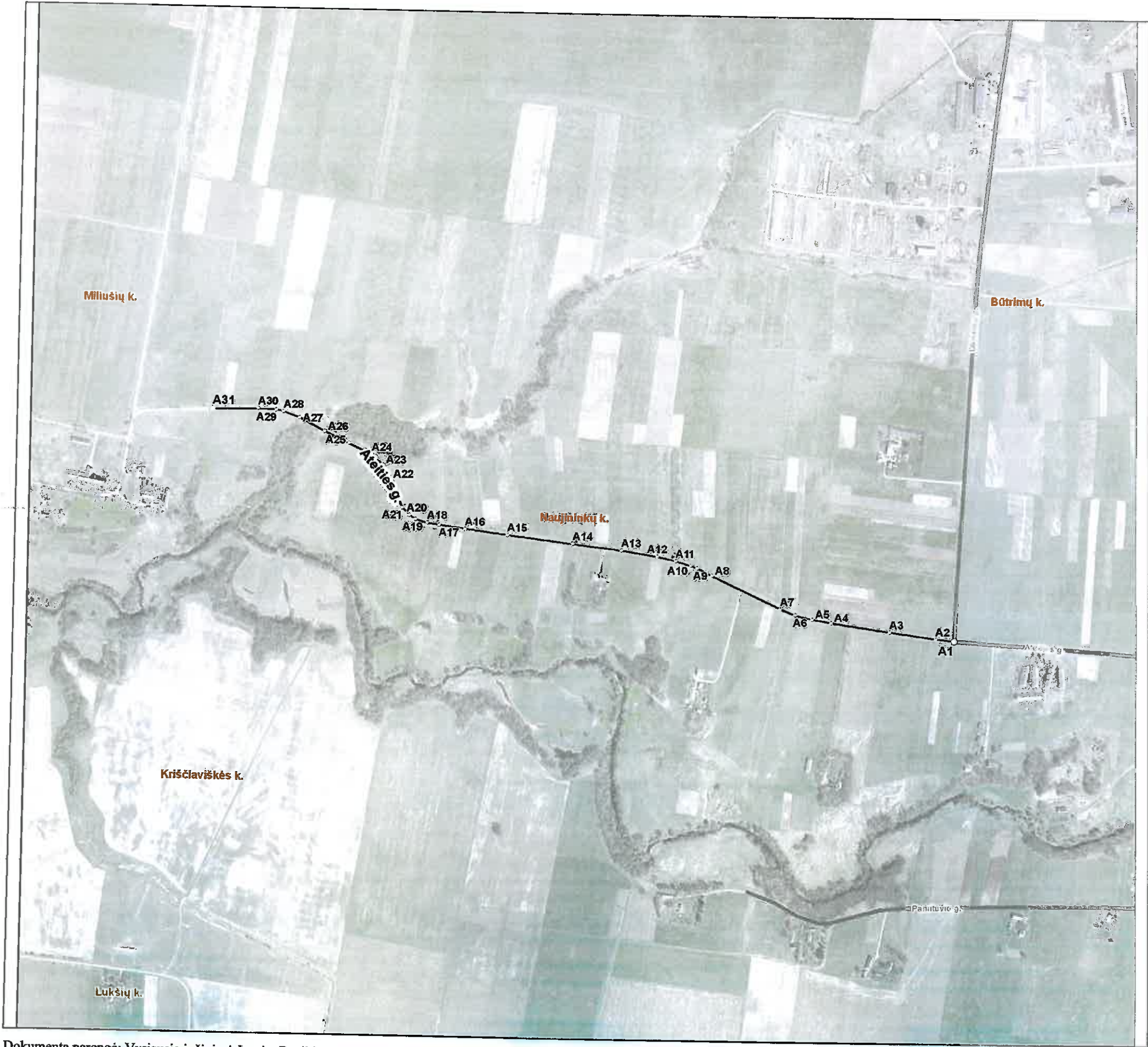



Būkintlaukio k. gatvių išdėstymo planas  
M 1:7500

Jurbarko rajono savivaldybės tarybos  
20\_\_ m. \_\_\_\_\_ d. sprendimo Nr. \_\_\_\_\_  
\_\_\_\_\_ priedas

Kartografinis pagrindas		Ortofoto
Koordinačių nustatymo būdas		Grafinis
KOORDINAČIŲ ŽINIARAŠTIS		
Nr. plane	X	Y
A1	6135342	414768
A2	6135284	414631
A3	6135220	414483
A4	6135197	414430
A5	6135176	414380
A6	6135122	414230
A7	6135098	414161
A8	6135072	414097
A9	6135049	414042
A10	6135039	414022
A11	6135029	414006
A12	6135024	413996
A13	6135003	413949
A14	6134968	413876
A15	6134938	413818
A16	6134894	413718
A17	6134875	413680
A18	6134862	413646
A19	6134854	413623
A20	6134849	413601
A21	6134847	413592
A22	6134839	413573
A23	6134815	413526
A24	6134774	413428
A25	6134711	413290
A26	6134655	413159
A27	6134618	413068

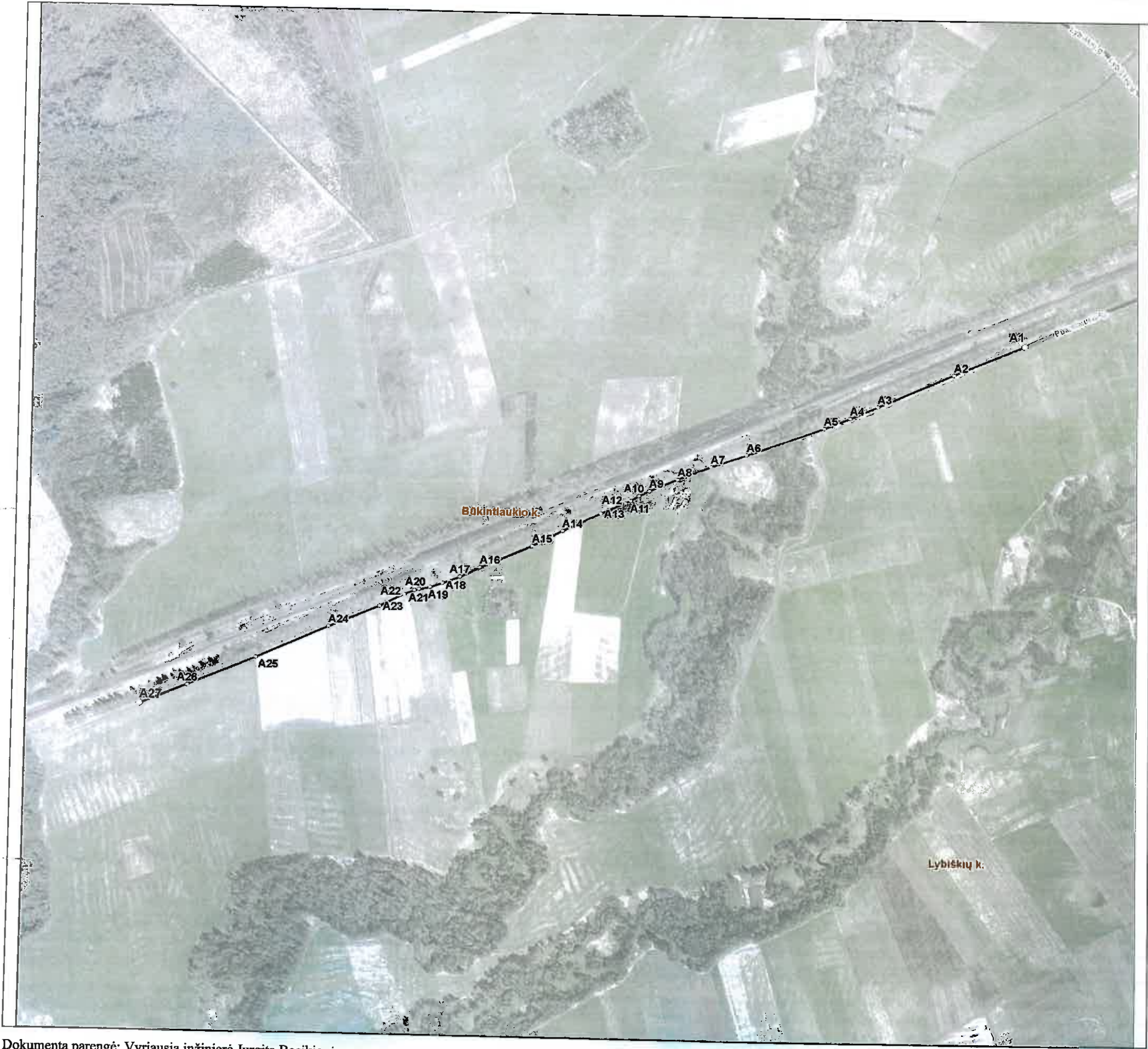



**Naujasodžių k. gatvių išdėstymo planas**  
**M 1:3500**

Jurbarko rajono savivaldybės tarybos  
20\_\_ m. \_\_\_\_\_ d. sprendimo Nr. \_\_\_\_\_  
\_\_\_\_\_ priedas

Kartografinis pagrindas		Ortofoto
Koordinačių nustatymo būdas		Grafinis
<b>KOORDINAČIŲ ŽINIARAŠTIS</b>		
Nr. plane	X	Y
A1	6105983	422247
A2	6106069	422225
A3	6106134	422207
A4	6106221	422186
A5	6106258	422177
A6	6106274	422173
A7	6106286	422172
A8	6106383	422149
A9	6106428	422138
A10	6106489	422123



Dokumentą parengė: Vyriausia inžinierė Jurgita Bosikienė



Čepaičių k. gatvių išdėstymo planas  
M 1:10000

Jurbarko rajono savivaldybės tarybos  
20\_\_ m. \_\_\_\_ d. sprendimo Nr. \_\_\_\_  
\_\_\_\_ priedas

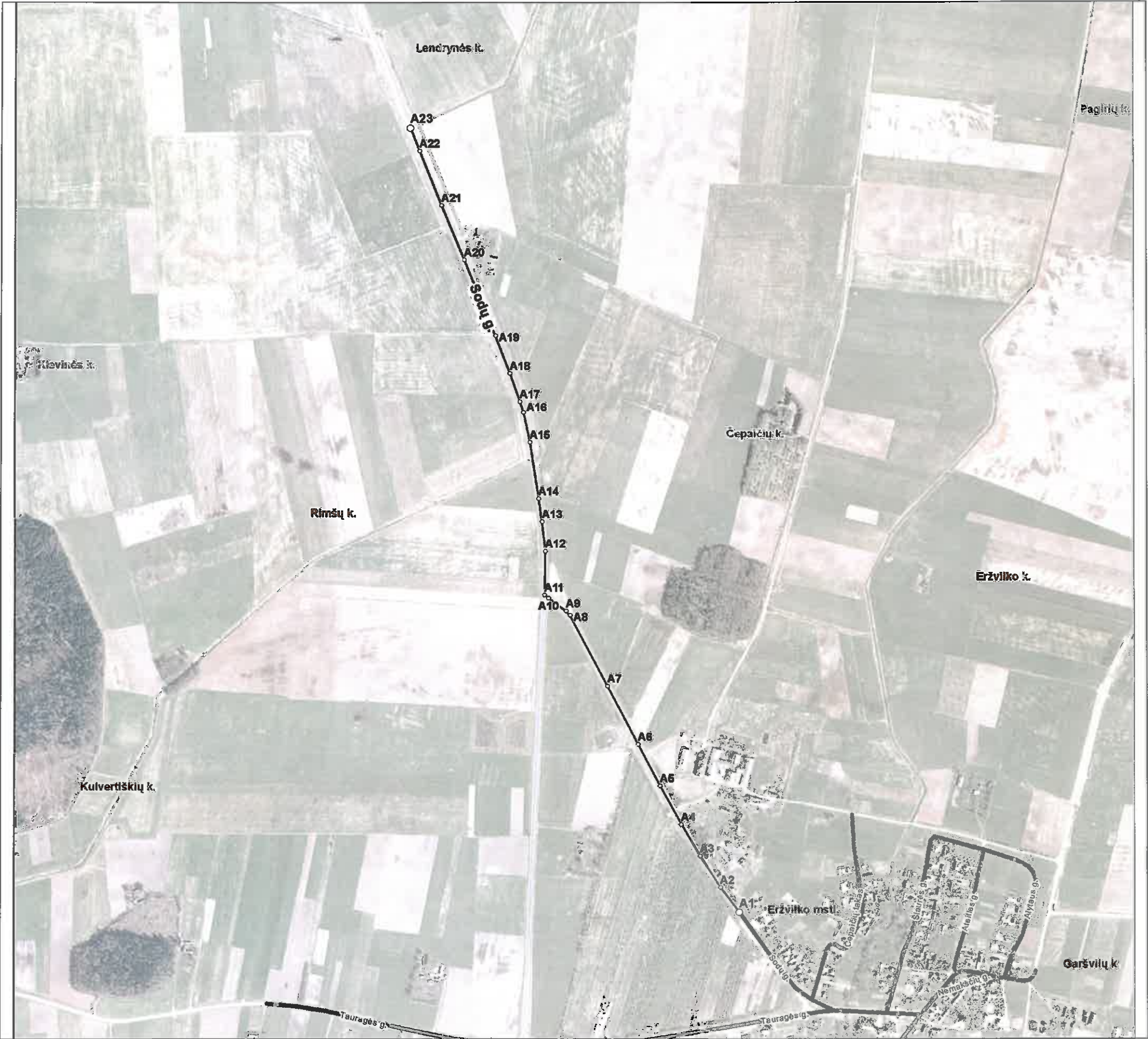

Kartografinis pagrindas		Ortofoto
Koordinatų nustatymo būdas		Grafinis
KOORDINACIŲ ŽINIARAŠTIS		
Nr. plane	X	Y
A1	6126300	417452
A2	6126363	417404
A3	6126443	417352
A4	6126524	417303
A5	6126622	417249
A6	6126728	417193
A7	6126876	417115
A8	6127057	417019
A9	6127068	417009
A10	6127101	416964
A11	6127109	416954
A12	6127221	416956
A13	6127296	416948
A14	6127355	416939
A15	6127499	416917
A16	6127575	416900
A17	6127603	416891
A18	6127675	416866
A19	6127771	416829
A20	6127966	416749
A21	6128105	416691
A22	6128244	416635
A23	6128303	416612