

ŽEMĖS SKLYPO PLANAS M 1:2000

+ Sklypo plotas 80002 m² +

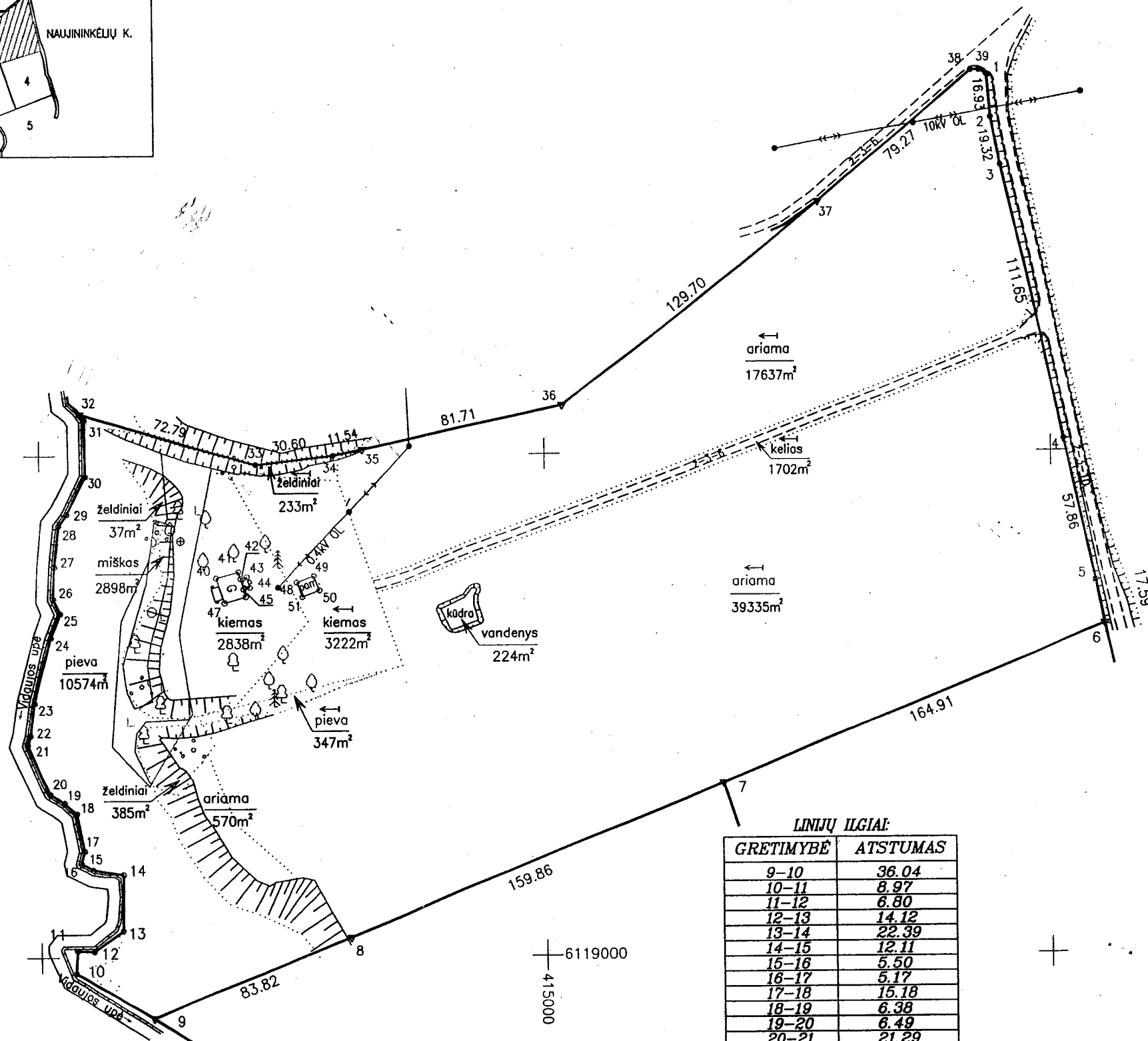

LINIJŲ ILGIAI	
GRETIMYBĖ	ATSTUMAS
9-10	36.04
10-11	8.97
11-12	6.80
12-13	14.12
13-14	22.39
14-15	12.11
15-16	5.50
16-17	5.17
17-18	15.18
18-19	6.38
19-20	6.49
20-21	21.29
21-22	3.90
22-23	13.25
23-24	26.89
24-25	10.17
25-26	6.42
26-27	12.74
27-28	16.33
28-29	5.65
29-30	16.66
30-31	22.41
31-32	2.97
38-39	3.31
39-1	3.50

Kadastro:	vietovė	ŽINDAIČIŲ	blokas	sklypas
Žemės sklypo kadastro Nr.		9 4 9 5 0 0 0 7 0 0 2 8		

Savivaldybė	JURBARKO RAJ.
Seniūnija	JURBARKŲ
Gyvenamoji vietovė	NAUJININKĖLŲ K.
Gatvė, namo Nr.	3

Gretimybė	Gretimo žemės sklypo kadastro Nr.	Pastabos
1-6		BENDRO NAUDOJIMO KELIAS
6-7	9495/0007:0034	
7-9	9495/0007:0044	
9-32		VIDAUS UPĖ
32-37	9495/0007:0002	
37-1		BENDRO NAUDOJIMO KELIAS

Naudojamas plotas							
Privati				Valstybinė			
atskirai		bendrai		atskirai		bendrai	
ind.	m ²	ind.	m ²	ind.	m ²	ind.	m ²
		A	1500				
		B	1500				
		C	3000				
		D	74002				
		Viso:	80002				

Su pagal 2019 m. gegužės mėn. 15 d. atliktą žemės sklypo ribų pažėklinimą-parodymą parengtame žemės sklypo plane išbraižytomis ribomis ir apskaičiuotu žemės sklypo plotu sutinku

„A. LAIMONAS SIMKUS
(Žemės sklypo savininko (esamojo arba būsimąjo) vardas, pavardė)
2019-08-19
(parašas) (data)

„B. LAURA ŠIMKĖ
(Žemės sklypo savininko (esamojo arba būsimąjo) vardas, pavardė)
2019-08-19
(parašas) (data)

„C. SANDRA ŠIMKUTĖ ALIŠAUSKIENĖ
(Žemės sklypo savininko (esamojo arba būsimąjo) vardas, pavardė)
2019-08-19
(parašas) (data)

„C. ANDRIUS ALIŠAUSKAS
(Žemės sklypo savininko (esamojo arba būsimąjo) vardas, pavardė)
2019-08-19
(parašas) (data)

„D. IRENA BALČIONIENĖ
(Žemės sklypo savininko (esamojo arba būsimąjo) vardas, pavardė)
2019-08-19
(parašas) (data)

UAB "VALAKAS" Įm. kodas 135532811			
Vyturių g.15 Raudondvaris Kauno r. 54118 e.l.p. venckus.valakas@gmail.com 865287322, 965287321			
Kvalifikacijos paž.Nr.2M-M-1498			
Pareigos	Parašas	Vardas, pavardė	Data
Direktorius	<i>[Signature]</i>	Rūta Venckienė	2019-08-19
Matininkas	<i>[Signature]</i>	Svajūnas Venckus	2019-08-19
Matininko kvalifikacijos paž.Nr.2M-M-1498			

ŽEMĖS SKLYPO PLANAS M 1:2000

Žemės sklypo plotas 80002 m²

Žemės sklypo kadastro numeris:	kodas				blokas				sklypas			
	9	4	9	5	0	0	0	7	0	0	2	8

KOORDINAČIŲ ŽINIARAŠTIS

Koordinačių sistema: LKS-94							
Taško Nr.	Kodas	X	Y	Taško Nr.	Kodas	X	Y
1	R	6119349.40	415175.40	36	R	6119219.25	415007.03
2	R	6119332.53	415176.80	37	R	6119299.51	415108.92
3	R	6119313.56	415180.45	38	R	6119351.11	415169.10
4	R	6119204.73	415205.38	39	R	6119351.21	415172.41
5	R	6119148.39	415218.56	40	NK	6119151.11	414870.47
6	R	6119131.14	415222.01	41	NK	6119153.55	414878.86
7	R	6119068.39	415069.50	42	NK	6119150.85	414879.63
8	R	6119007.57	414921.66	43	NK	6119151.59	414881.92
9	R	6118975.68	414844.15	44	NK	6119147.32	414883.18
10	R	6118993.70	414812.93	45	NK	6119146.61	414880.84
11	R	6119002.65	414813.51	46	NK	6119143.64	414881.69
12	R	6119002.37	414820.31	47	NK	6119141.19	414873.59
13	R	6119010.52	414831.84	48	NK	6119149.28	414901.55
14	R	6119032.90	414832.14	49	NK	6119151.85	414908.22
15	R	6119034.84	414820.18	50	NK	6119146.14	414910.43
16	R	6119037.38	414815.30	51	NK	6119143.56	414903.78
17	R	6119042.39	414816.59				
18	R	6119057.30	414813.72				
19	R	6119061.55	414808.96				
20	R	6119065.17	414803.57				
21	R	6119084.65	414794.98				
22	R	6119088.41	414796.03				
23	R	6119101.54	414797.84				
24	R	6119127.63	414804.34				
25	R	6119137.21	414807.75				
26	R	6119143.10	414805.19				
27	R	6119155.83	414805.65				
28	R	6119172.09	414807.13				
29	R	6119176.75	414810.32				
30	R	6119191.73	414817.61				
31	R	6119214.14	414817.38				
32	R	6119216.51	414815.59				
33	R	6119196.12	414885.47				
34	R	6119199.69	414915.86				
35	R	6119202.11	414927.14				
Žemės sklypo centro koordinatės				Darbo LitPOS laikas			
Koordinačių sistema		Koordinatės X/Y		Data	2019-05-15		
Valstybinė LKS-1994		X=6119159 Y=415013		Prisijungta	16:00		
				Atsijungta	16:30		
Žiniaraštį sudarė:		SVAJŪNAS VENCKUS		2M-M-1498		2019-08-19	
		v. pavardė		kval. paž. nr.	parašas	data	

Ištrauka iš Lietuvos Respublikos administracinių nusižengimų kodekso:
112 straipsnis. Nuolatinių žemėnaudos riboženklų sunaikinimas arba sugadinimas
užtraukia baudą nuo septyniasdešimt iki vieno šimto keturiasdešimt eurų.



Duomenys apie žemės sklypui nustatytas specialiąsias žemės naudojimo sąlygas			
Eilės Nr.	Specialiosios žemės naudojimo sąlygos kodas	Specialiosios žemės naudojimo sąlygos pavadinimas	Teritorijos, kurioje turi būti taikoma specialioji žemės naudojimo sąlyga, plotas, m²
1	2	II. Kelių apsaugos zonos	1700
2	6	VI. Elektros linijų apsaugos zonos	979
3	21	XXI. Žemės sklypai, kuriuose įrengtos valstybei priklausančios melioracijos sistemos bei įrenginiai	57610
4	26	XXVI. Miško naudojimo apribojimai	2898
5	63	XXIX. Paviršinio vandens telkinių apsaugos zonos	41992
6	64	XXIX. Paviršinio vandens telkinių pakrantės apsaugos juostos	1122

Duomenys apie žemės sklypo servitutus			
Eilės Nr.	Servituto kodas	Nekilnojamojo turto registre įrašyto ar teritorijų planavimo dokumente nustatyto servituto pavadinimas ir rūšis	Servituto plotas, m²
-	-	-	-