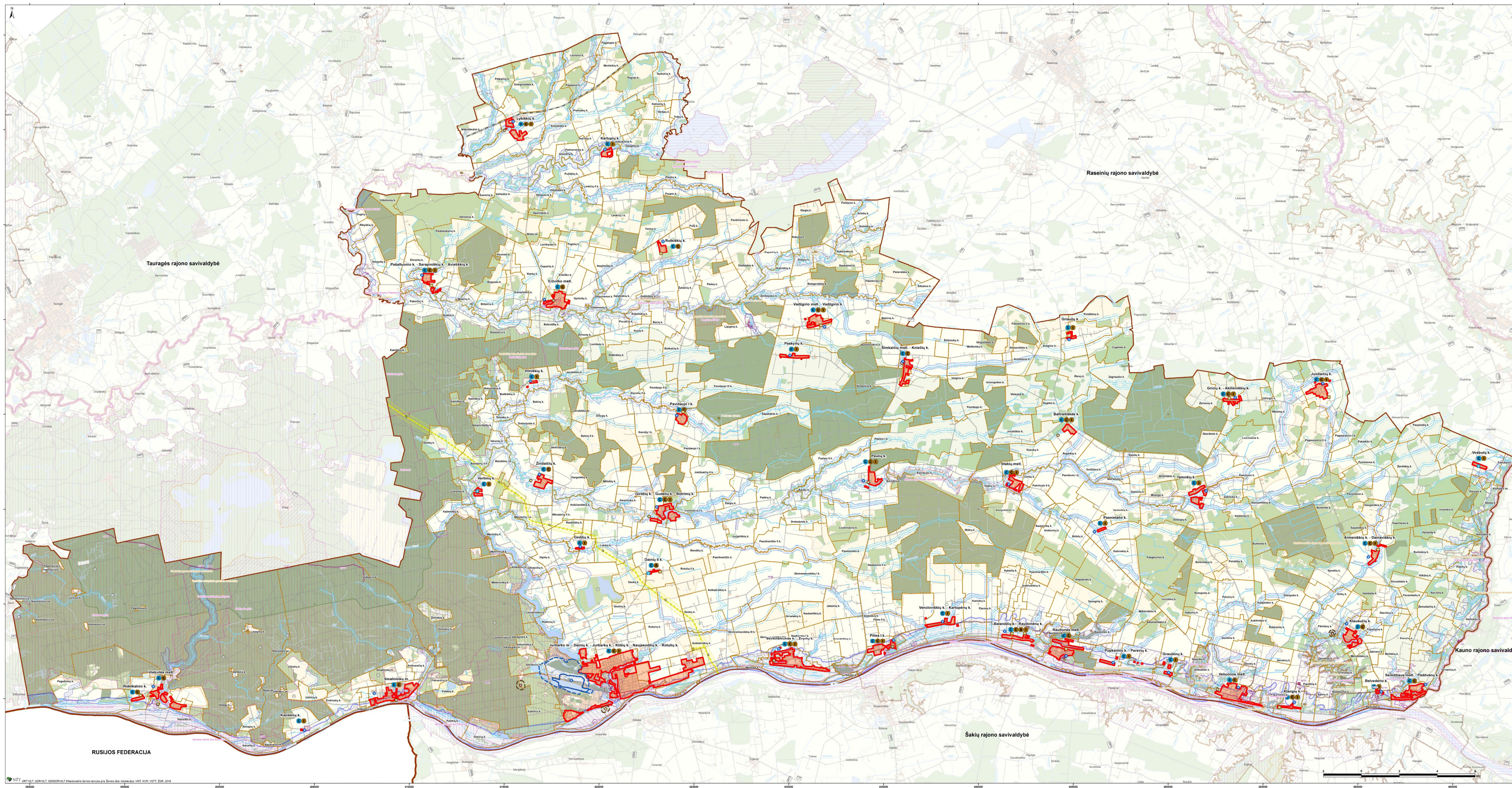

JURBARKO RAJONO SAVIVALDYBĖS VANDENS TIEKIMO IR NUOTEKŲ TVARKYMO INFRASTRUKTŪROS PLĖTROS SPECIALIOJO PLANO KOREGAVIMAS

M 1:50 000

SUTARTINIAI ŽYMĖJIMAI

- Valstybės siena
- Rajono riba
- Gyvenamosios vietovės riba
- Viešojo geriamojo vandens tiekimo ir nuotekų tvarkymo teritorija
- Centralizuotoji vandens tiekimo sistema
- Centralizuotoji nuotekų tvarkymo sistema
- Grupinė arba atskiroji nuotekų tvarkymo sistema
- Individualusis nuotekų tvarkymas

Vandens tiekimas

- Esama vandenvietė ir jos numeris ŽGR
- Planuojama vandenvietė
- 2-oji (biologinės taršos apribojimo) juosta
- 3-oji (cheminės taršos apribojimo) juosta

Nuotekų tvarkymas

- Esami nuotekų valymo įrenginiai
- Nuotekų dumblo sausinimo ir kaupimo aikštelė
- Planuojami nuotekų valymo įrenginiai
- Komunalinio objekto (nuotekų valymo įrenginių arba nuotekų dumblo sausinimo ir kaupimo aikštelės) SAZ

Nekilnojamosios kultūros vertybės

- Kultūros vertybė (taškinis objektas)
- Kultūros vertybė (plotinis objektas)
- Kultūros vertybės apsaugos zona

Saugomos teritorijos

- Botaninis gamtos paveldo objektas
- Biosferos poligonas
- Draustinis
- Rezervatas
- Parkas
- Natura 2000 teritorija (BAST)
- Natura 2000 teritorija (PAST)
- Buferinė apsaugos zona

Susisiekimo infrastruktūra

- Kelias su danga
- Žvyrkelis
- Lauko ar miško kelias
- Geležinkelis

Magistralinis dujotiekis ir jo apsaugos zonos

- Magistralinis dujotiekis
- Magistralinio dujotiekio apsaugos zona (po 25 m į abi puses nuo vamzdyno ašies)
- Projektinės dokumentacijos derinimo riba magistralinį dujotiekį eksploatuojančioje įmonėje (po 200 m į abi puses nuo vamzdyno ašies)
- Jurbarko dujų skirstymo stotis

Naudingųjų iškasenų telkiniai

- Durpės
- Molis
- Nafta
- Smėlis
- Smėlis ir žvyras
- Žvyras

Vandens telkinio apsaugos zona ir pakrančių apsaugos juosta

- Vandens telkinio pakračių apsaugos juosta
- Vandens telkinio apsaugos zona

Gamtinis karkasas

- Regioninės svarbos geoekologinės takoskyros
- Nacionalinės svarbos migraciniai koridoriai
- Regioninės svarbos migraciniai koridoriai
- Rajoninės ir vietinės svarbos migraciniai koridoriai
- Regioninės svarbos vidinio stabilizavimo arealai
- Rajoninės ir vietinės svarbos vidinio stabilizavimo arealas

Kiti žymėjimai

- Užstatytos teritorijos
- Dirbama žemė
- Vandenų teritorijos
- Miškų teritorijos
- Valstybinės reikšmės miškas
- Vandentakis

Atestato Nr.	UAB „Daugėla" A. Smetonos 8-2, 01115 Vilnius Tel./faks.: (8 5) 273 3385				JURBARKO RAJONO SAVIVALDYBĖS VANDENS TIEKIMO IR NUOTEKŲ TVARKYMO INFRASTRUKTŪROS PLĖTROS SPECIALIOJO PLANO KOREGAVIMAS
23993	Proj. vadovas	N. Gerdvilis	2018-06		SPRENDINIAI M 1:50 000
	Vykdytojas	Dr. G. Sakalauskienė	2018-06		
	Vykdytojas	Dr. M. Raulinaitis	2018-06		Lapas 1 / Lapų sk. 1
SP	Užsakovas: Jurbarko rajono savivaldybės administracija				