Klaunicų kultūros pastato
II aukštas unikalus Nr. 9496-1007-4016
A. Dangilos g. 2 Klaunicų k.
Šeručiaus sen. Jurbarko r.

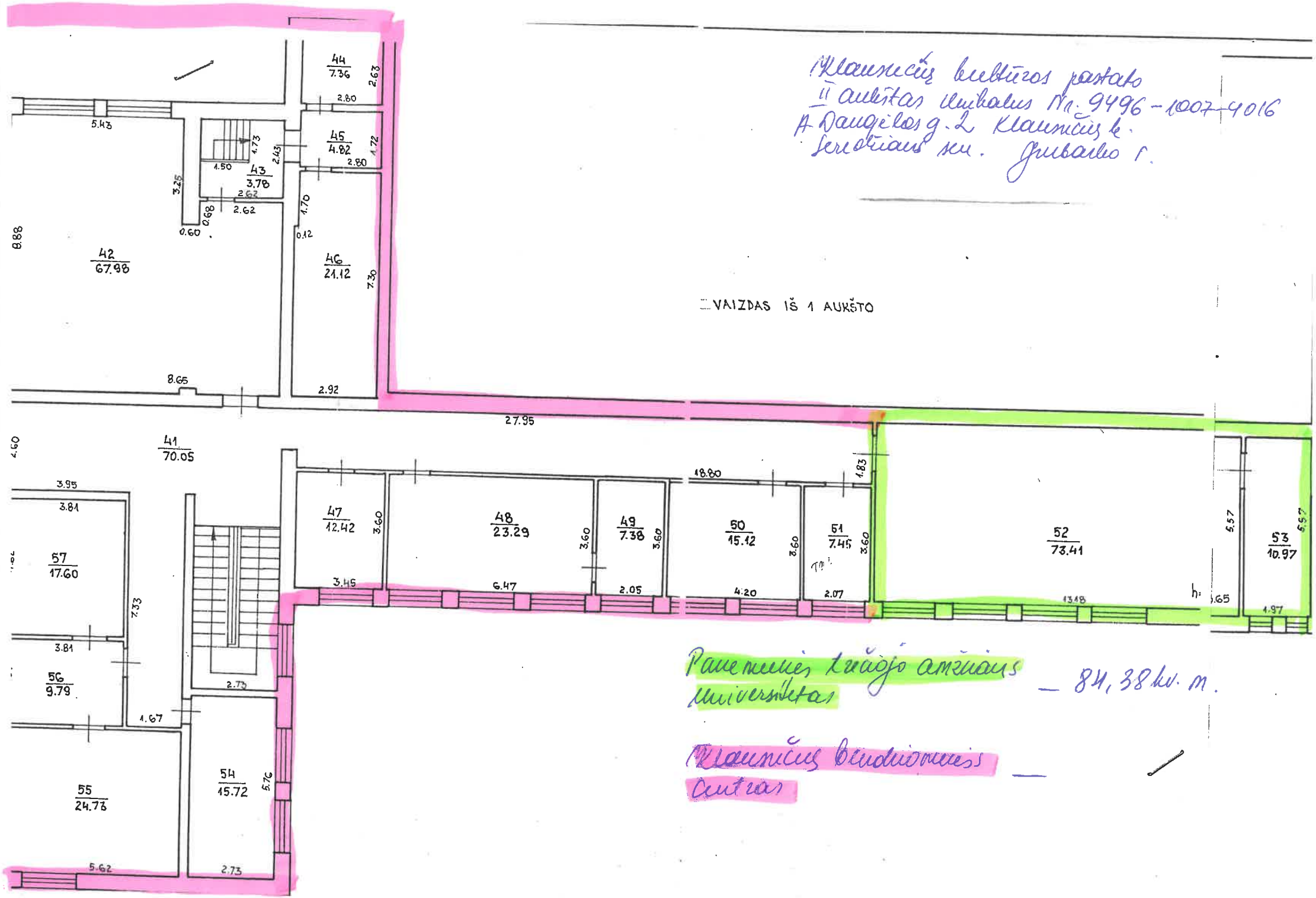

Panevėžio kraštotyros muziejus

Klaunicų bendruomenės centras

— 84,38 kv. m.